# TV GUIA

## LA NUEVA ESPERANZA DE INES MORENO

GILDA LOUSEK Y
RICARDO BAULEO

*Foto:*
*J. M. Urteaga*

EL GRAN CONCURSO DE TV GUIA LLEGA A SUS ETAPAS FINALES: A VOTAR

FEBRERO 19 - 25
$ 50
EN TODO EL PAIS
URUGUAY: $ 15 oro
PARAGUAY: 30 guaraníes

https://argentoteca.blogspot.com

# SANDRO

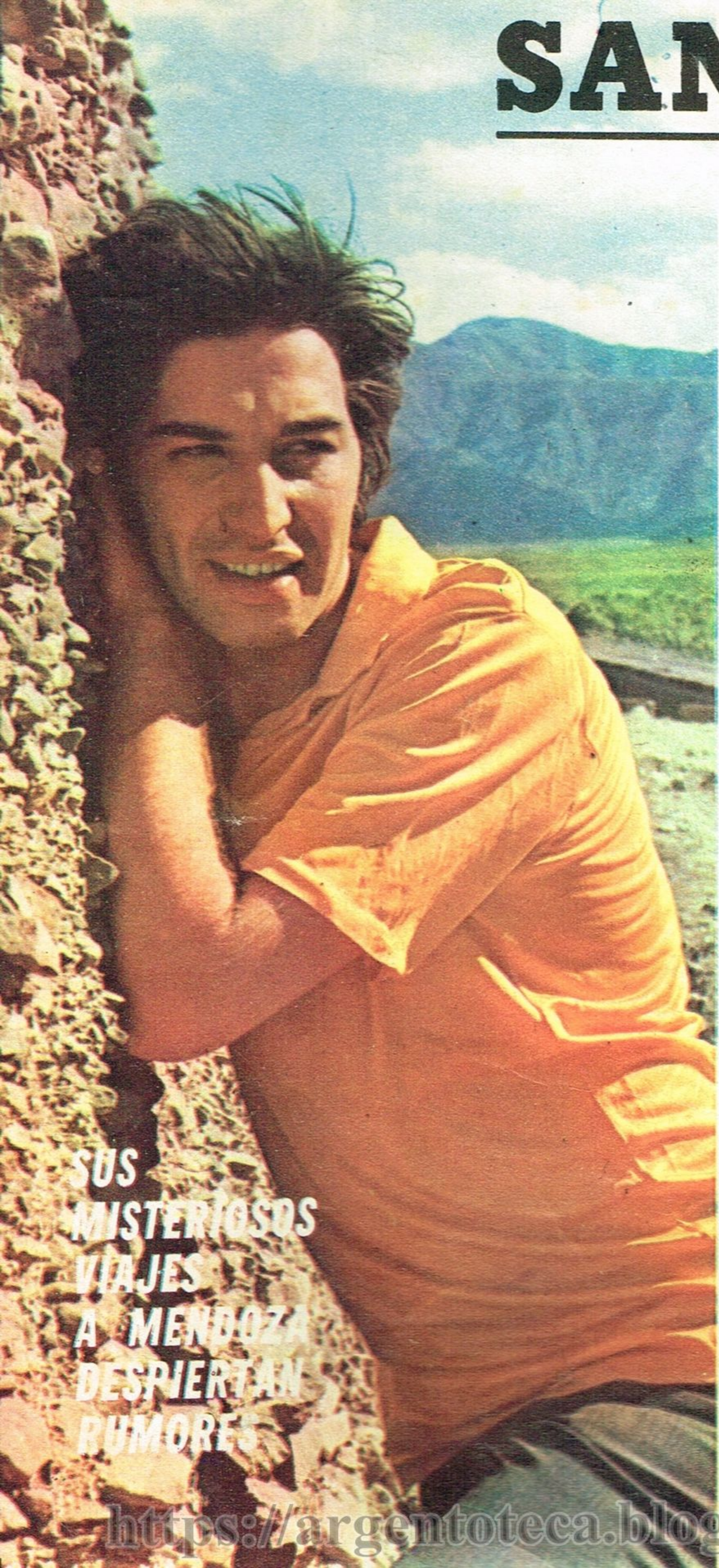

## SUS MISTERIOSOS VIAJES A MENDOZA DESPIERTAN RUMORES

¿CUAL es el motivo para que Sandro haya hecho últimamente varios misteriosos viajes a Mendoza? Decimos "misteriosos" porque no han tenido por objeto actuar en clubes o televisión, y en algunas ocasiones incluso, ha tratado de mantener un verdadero incógnito. Cuando se le formulan preguntas al respecto. Sandro elude diplomáticamente una respuesta concreta y ello no hace sino desconcertar a quienes lo conocen y alentar diversos rumores... Hace un par de meses Sandro se presentó en Mendoza con un éxito extraordinario. Se le dedicaron diversos homenajes y en una fiesta pudo vérsele, toda la noche, acompañando a una bellísima jovencita rubia, según parece hija del presidente de un club mendocino, a su vez prestigioso ingeniero... Personas allegadas al cantante aseguran que quedó muy impresionado con la joven, que la atracción fue mutua y a raíz de las fiestas de fin de año intercambiaron diversos obsequios.

Posteriormente Sandro habría realizado esas escapadas relámpagos a Mendoza... Hay quienes aseguran que el motivo no fue otro que el de visitar a la citada joven. Otros dicen que Sandro ha adquirido un campo en las cercanías de la capital y que lo habría hecho por consejo del padre de la citada jovencita. Pero, como antes lo señalaramos, hasta ahora todo son hipótesis, ya que el cantante evade el tema e incluso en su estadía en Mendoza, cuando apareció en público, lo hizo solo y únicamente así, en paseos por la ciudad y alrededores, se consiguió fotografiarlo. Es posi-

https://argentoteca.blogspot.com

# ¿AMA O DUDA?

ble que Sandro no esté aún convencido de lo definitivo de sus sentimientos y a ello se deba esta extraordinaria discreción. De todos modos los alejamientos a que le obliga su carrera le permitirán meditar bien un posible paso muy importante en su vida íntima.

Finalizada su primera película como protagonista —"Quiero llenarme de tí"— Sandro debe enfrentar infinidad de compromisos.

Como se sabe, es artista exclusivo de Canal 9, para quien ya grabó un "espectacular" y en principio actuará durante varios meses en "El Especial". En estos días debe hacer presentaciones en diversas poblaciones del interior y a principios de marzo viajará a Brasil, para realizar un LP en portugués. Después hará una rápida gira por países de América, en los cuales desde hace un año figura siempre en los primeros puestos del ranking de ventas de discos. En mayo tiene programado un viaje a España, donde sería la figura central de un gran programa de TV, y después regresará a la Argentina para filmar la segunda película que marca su contrato para 1969, quedando aún un tercer filme que muy probablemente se realice en coproducción con México, parte en aquel país y parte en el nuestro.

¿Toda esta labor, incidirá en el olvido de la romántica situación que parece vivir? ¿El alejamiento le descubrirá hasta qué punto son auténticos y perdurables sus sentimientos? Sólo el tiempo resolverá sus dudas.

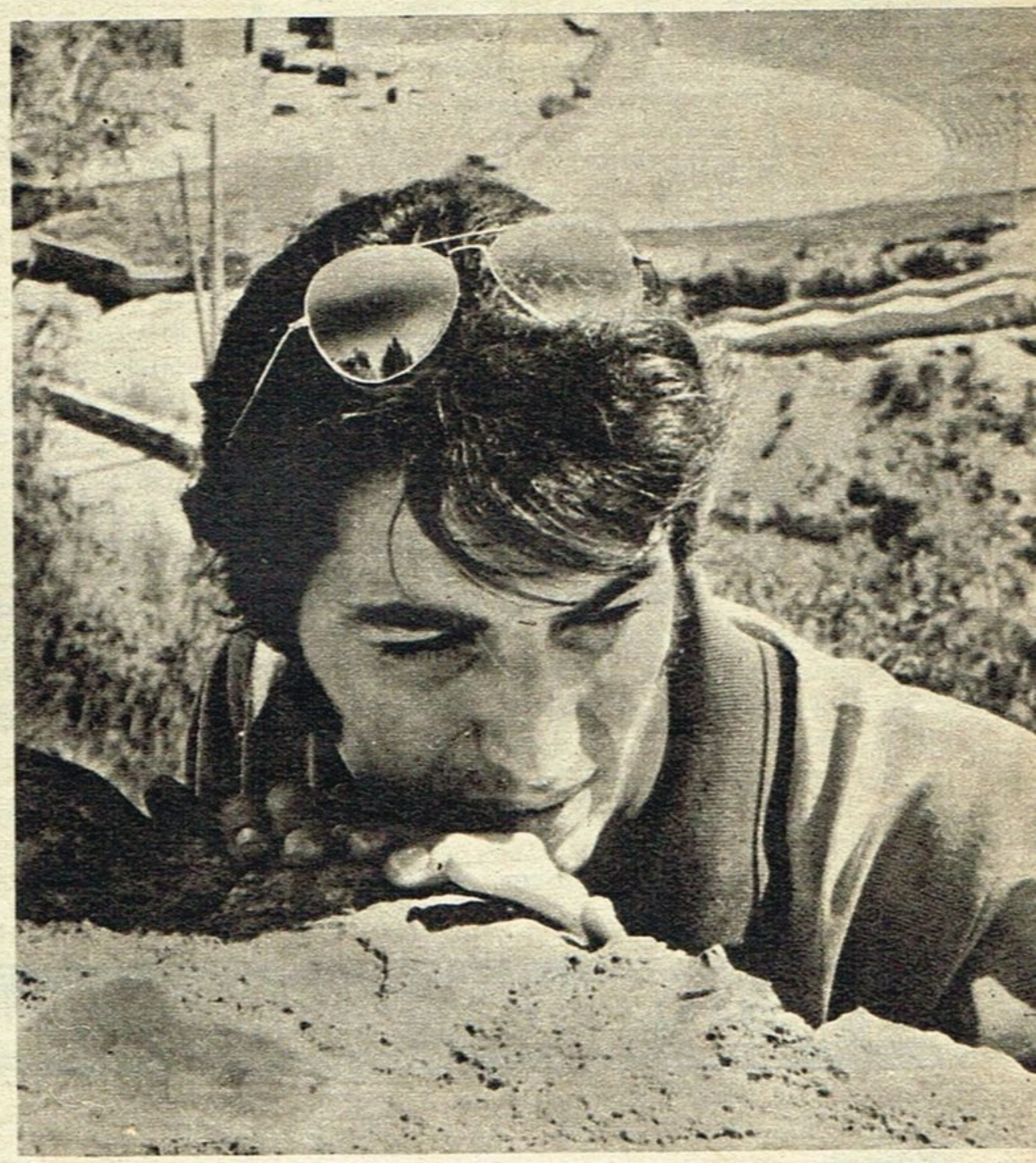

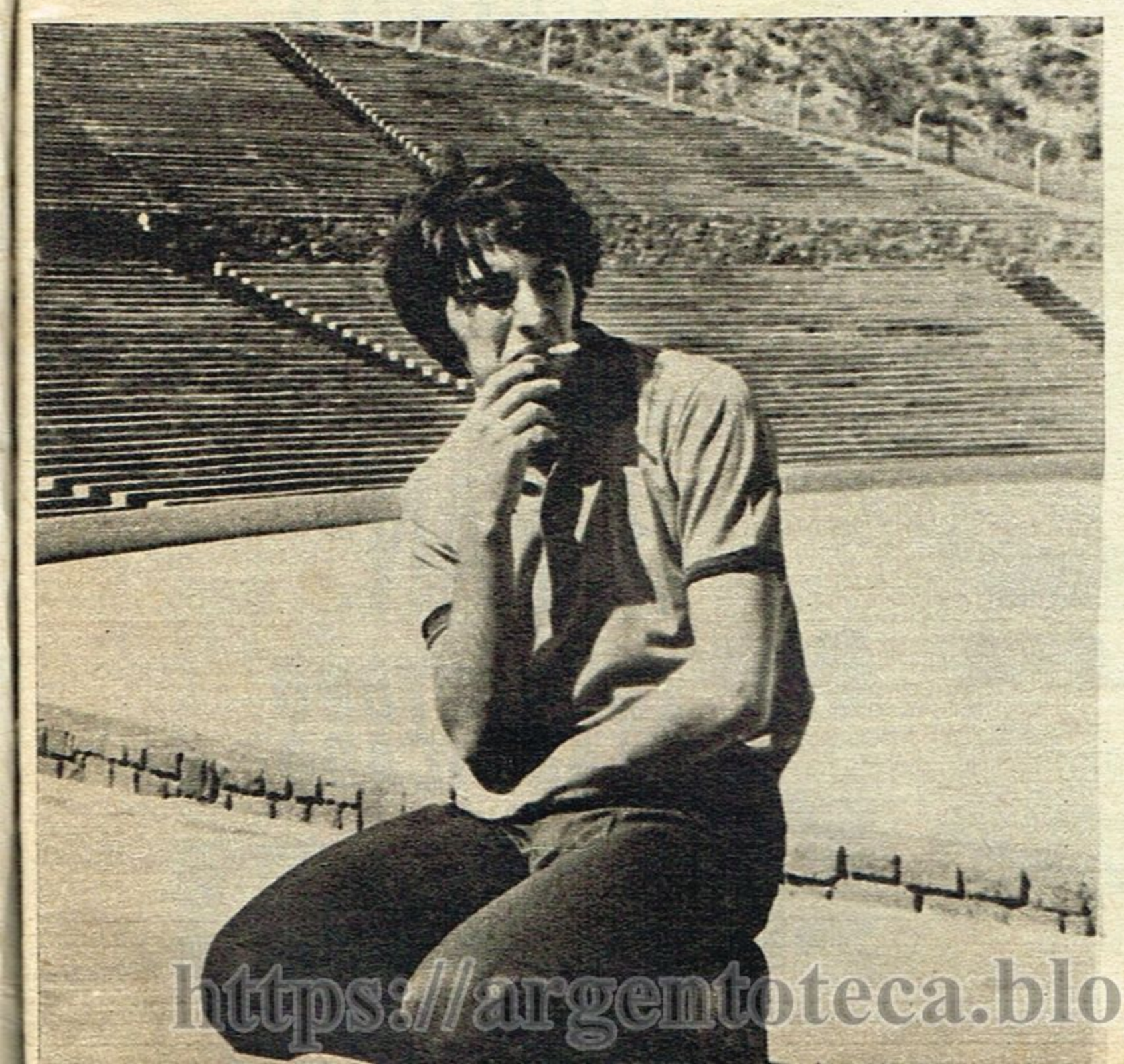

https://argentoteca.blogspot.com

Año IV - Nº 291 - 19 de febrero de 1969
BELGRANO 624 - T. E. 30-7891 - Bs. Aires
Editor responsable: EDITORIAL Julio Korn S.A.
TV GUIA
Registro de la Propiedad Intelectual: Nº 991.864
Redacción y Publicidad: 5º piso
Administración: 7º piso
Distribuidora para interior y exterior:
B. Bertrán e Hijos S. R. L.
Director-editor: Julio Korn
Distribución Capital:
Distribuidora Priccolo S.C.A.
Florida 143 - Piso 9º - Of. F
Adherida al "Instituto Verificador de Circulaciones"
DIRECTOR: RAUL ALVAREZ

# EDUCACION POR TV Y AMENIDAD

SE acerca nuevamente la iniciación de los cursos de la "Telescuela Primaria" y la "Telescuela Técnica", que también en el presente año emitirá Canal 13. Poco cabe agregar sobre lo positivo que resulta la utilización del "video" como medio educativo. Sin embargo, a la luz de las experiencias anteriores de ambos ciclos, vale apuntar algunas consideraciones. Las mismas, por supuesto, no están referidas a la orientación de los respectivos programas de estudios, realizado por reconocidos técnicos en la materia. Aluden directamente a la forma en que es presentado cada programa televisivo. Porque de eso se trata, de un "programa de televisión". Y como tal, lo alcanzan "las generales de la ley".

Por ello, si bien su audiencia es elevada (a estar por la cantidad de personas que solicitan los "apuntes" para seguir los cursos), sería menester recordar que tales ciclos podrían aumentar notoriamente el número de sus televidentes, en la medida que se agreguen a los mismos elementos que los tornen más gratos. Hablamos, concretamente, de apropiada compaginación de sus distintas secuencias, imprimiéndole mayor ritmo; música de fondo que se adecúe a cada una de ellas, y voces agradables de quienes son sus conductores, los que, además, deberían contar con un máximo de comunicación personal hacia el alumnado. Se trata, en suma, del total aprovechamiento de todos los factores que hacen a un espectáculo audiovisual, sistema que, sin duda, tras haber superado su etapa experimental en los más variados órdenes expresivos, es considerado actualmente como vanguardia en lo que hace a la educación.

LEA EN EL PROXIMO NUMERO DE TV GUIA

CLAUDIA LAPACO Y BEBAN: ¿UN FUTURO PLANIFICADO?

A TODO COLOR

https://argentoteca.blogspot.com

# MUNDO DE LOS MORES

CUANDO vemos a Mariano Mores sonriente, paseando por una soleada calle, y llevando de cada brazo a su esposa Mirna y su hija Silvia, nos damos cuenta de que la imagen que el público se ha hecho de "la familia Mores" corresponde en todo a la realidad. Unidos y felices. Así se

*(Cont. en la pág. sigte.)*

https://argentoteca.blogspot.com

# LOS PROYECTOS DE MARIANO,

*(Viene de la pág. anterior)*

les sorprende en cualquier momento: en su vida íntima, en su labor profesional.

En Mar del Plata es Mariano el que trabaja y la familia quien descansa. Viven en un fabuloso departamento: en el piso 34 de un rascacielo de la Avenida Colón, desde cuya terraza se domina todo Mar del Plata, la bahía, la Bristol y el "Auditorium", donde diadiamente Mariano Mores dirige "Buenas noches, Mar del Plata", la revista que marcha al tope de las recaudaciones, entre todas las salas del balneario. Esto —como artista y empresario— es un motivo de satisfacción lógico para Mores, quien nos dice:

—Estamos muy contentos y esperamos que el público siga respondiendo igual hasta el 10 de marzo, que daremos fin a la temporada. Pero yo ya estoy pensando, como siempre me sucede, en mi próxima labor...

—¿Harán esta misma obra en Buenos Aires?

—No. Allí estrenaremos una nueva revista titulada "Buenas noches, Buenos Aires 69". Vamos al teatro "Astral" a partir de la primera semana de abril, y además de Hugo y yo, pensamos encabezar el cartel con Tita Merello.

—¿Y en televisión cuáles son sus proyectos?

—Continuar en Canal 9, con quien tengo contrato de exclusividad. Haremos un programa semanal de una hora y media de duración, tipo comedia musical, con un desfile de artistas de diversos géneros... Comenzaríamos a principios de abril y aún hay que darle forma definitiva. Aparte seguiré participando en "Sábados de la Bondad" y, a través del año realizando otros programas del tipo del "Festival de la canción" y "Festival del tango".

—¿No piensan insistir con la experiencia televisiva que reunió a la familia ante el público?

—Lo volveríamos a hacer siempre que encontráramos un

https://argentoteca.blogspot.com

# MAMA, SILVIA Y EL CASAMIENTO

libro que lo justificara. Una comedia musical realmente brillante...

—Profesionalmente, ¿qué hará la familia durante la próxima temporada?

—Claudia y Nito seguirán en "Sábados de la Bondad" y harán otro programa...

—¿Pero Claudia no espera un bebé?

—Parece que fue una falsa alarma... Todavía no seremos abuelos —responde sonriente.

—¿Y usted seguirá siendo "Jacinta"? —le preguntamos a Silvia.

—Pues... creo que sí. El único problema es que los chicos crecen demasiado... Ahora pueden pasar a séptimo pero..., pronto serán más grandotes que yo. El año pasado, como los anteriores, "Jacinta Pichimahuida" fue realmente un suceso y es el propio público el que pide que sigamos... Lo más probable es que éste sea el último año, por el problema de los niños, que ya les comenté, y..., porque muy posiblemente, yo me case.

Cuando le preguntamos si no es aún muy joven para casarse, interviene Mariano diciendo:

—¡No!... Yo, como he sido y soy muy feliz en mi matrimonio, me parece muy bien que se case y forme un hogar, sobre todo porque sé que es muy sensata y si da el paso es porque está bien segura de lo que hace.

Silvia sonríe, como agradeciendo sus palabras, y los dejamos continuar su paseo, disfrutando de ese mutuo cariño, de esa undiad que al fin de cuentas es la mayor riqueza de una familia.

https://argentoteca.blogspot.com

# "YO TE BAUTIZO..."

—LA verdad es que Carolina se comportó maravillosamente bien. Observó todo lo que pasaba como si fuera la más educada de las señoritas, y el único "pucherito" que se le escapó se produjo cuando le tocaron los labios con sal...

Irma Roy, la muy dichosa mamá de la flamante bautizada, recordaba el momento transcurrido en la Basílica Nuestra Señora del Socorro con inocultable emoción:

—Fue una ceremonia hermosísima, y, además del lógico orgullo que sentí al salir por primera vez con mi pequeña Carolina, me consideré muy emocionada con la presencia de tantos buenos amigos.

—¿Quiénes fueron los padrinos?

—Ella, la doctora Marta Moroni, que es una muy querida compañera de muchos años; él, Alejandro Romay, a quien no hace falta que lo presente, ¿verdad? Pero además le recuerdo que también estuvo todo el elenco de "Simplemente María".

—¿Y el papá?

—El pobre Osvaldo no pudo llegar a tiempo desde Montevideo. Pero luego se sumó a la fiesta que se organizó en el propio Canal 9. ¿Cómo estaba él? Bueno, imagínense a cualquier padre del mundo en un momento parecido.

https://argentoteca.blogspot.com

**DESDE EL PRIMER DIA**
**LUZCA BIEN BRONCEADA**
sin temor a quemaduras, irritaciones
o resecamiento de la piel.

Para un bronceado perfecto, durable
y maravillosamente natural...

**CREMA BRONCEADORA FLUIDA**
CON O SIN SOL. Anticípese al verano
con el bronceado rápido que le proporcionará
desde la primera aplicación.

**CREMA BRONCEADORA RADAR**
Para que usted pueda disfrutar de la vida
al aire libre, bajo el sol, sin temor, protegida
por su acción preventiva y curativa.

**G 2 - PROLONGADORA SOLAR**
Nueva Crema Hidratante de acción
prolongadora; aplique sobre su piel
limpia después de haberse expuesto
al sol. No solo mantendrá su envidiable
tono dorado, sino que toda su piel
lucirá tersa, elástica, joven.

**desafíe al Sol con**

*Westerley*

*Arter*

https://argentoteca.blogspot.com

# DE TODAS PARTES Y DE TODO UN POCO...

## DOS TALENTOS

Caterina Valente, quizás la más grande "show-woman" del mundo, retornó a Nueva York para presentarse en "El show de Dean Martín". La actuación de ambos "barrió" con los mejores "rantings" conocidos.

## CONSUMADO GOLFISTA

Pocos sabían que Bing Crosby era un verdadero campeón de golf. Pero cuando se resolvió crear un premio con el nombre del legendario cantor-actor, la noticia corrió como reguero de pólvora. Ahora estudia una propuesta televisiva, donde interpretaría a un "fanático" del mencionado deporte.

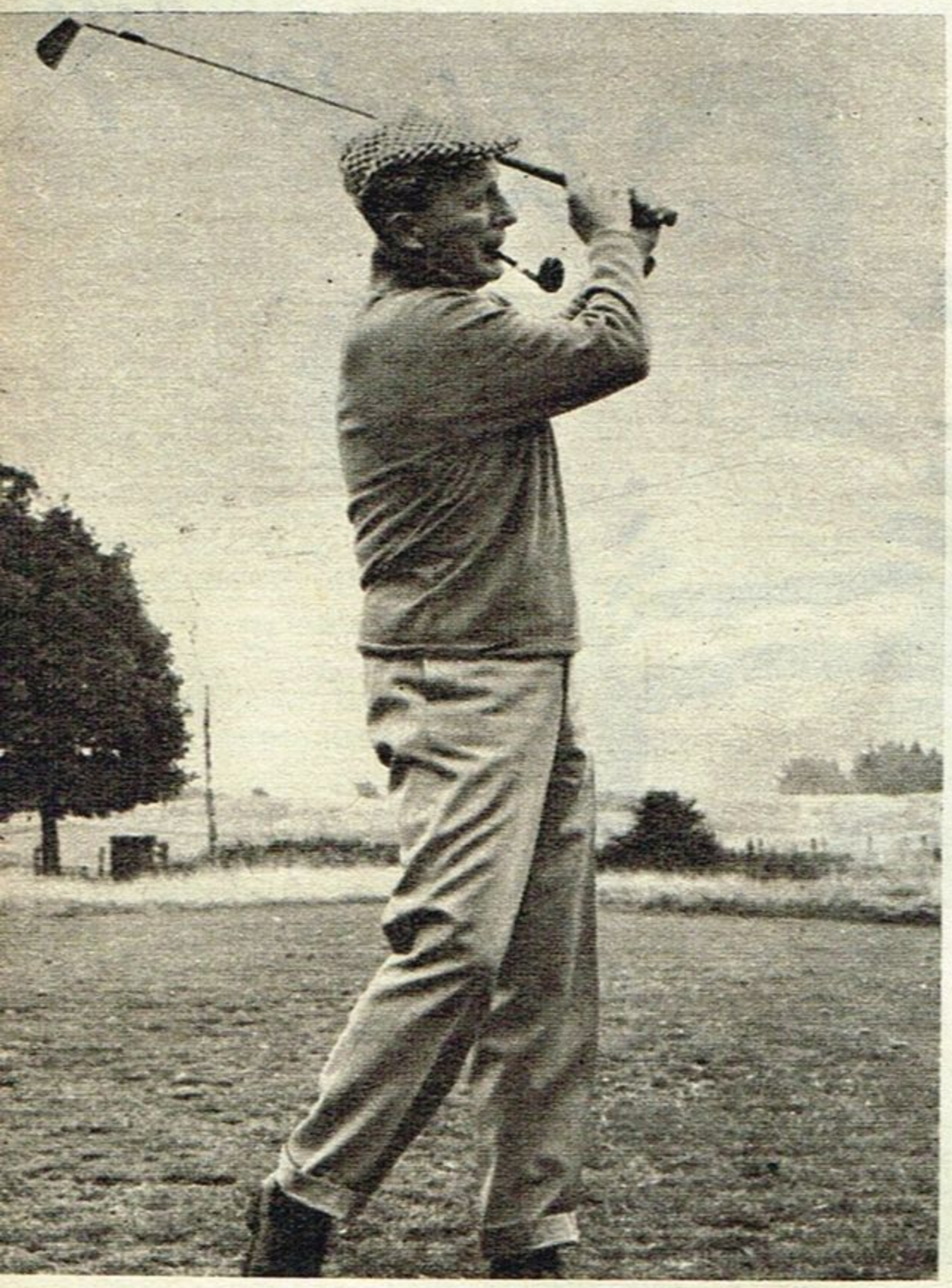

## AMBICIOSA

Desde Londres, la cantante española Massiel anuncia su próximo viaje a Buenos Aires. Mientras tanto, brinda por su exitosa carrera, que comenzó con el premio conquistado en "Eurovisión" y que, según sus propias palabras, alcanzará cimas inimaginables.

https://argentoteca.blogspot.com

## "TRICIA" FISCHER

Sin tanta "aureola estelar" como cuando fue esposo de Liz Taylor, pero con más calor humano, Eddie Fisher presenta a Tricia, segunda hija que tuvo su actual esposa, Connie Stevens ("Intriga en Hawaii"). El matrimonio se lleva "de maravillas".

## DE "ENTRECASA"

Charles Bronson, recio actor de la serie "El hombre de la cámara" y del filme "Adiós al amigo", llega a Londres con su esposa, Jill Ireland, y Valentino, hijo de ella y David McCallum, astro de "El agente de CIPOL". Apenas un cambio "de entrecasa".

## LAS PREFIERE RUBIAS

Rod Taylor siempre tuvo predilección por las mujeres rubias. La de turno se llama Pat Shehan Crosby y trata de utilizar la nombradía del actor para alcanzar ella misma popularidad. Por de pronto, ya ha recibido ofertas para actuar en TV. Lo que puede el amor...

## LUMINARIAS

Una vieja gloria del espectáculo, Fred Astaire y dos que están en camino de serlo, Barbara Streisand y la morena Diahann Carrol, sorprendidos en una fiesta de Hollywood. A Diahann la veremos muy pronto en "Julia", serie de gran suceso en la televisión yanqui.

https://argentoteca.blogspot.com

# BAL

## GANO LA PRIMERA BATALLA

—¡MIREN, muchachos, ahí va "Vendetutti! ¡Eh, diga!... ¿Esa camisa que lleva es reversible?

Un grupo de muchachitos rodea a Santiago Bal cerca de la playa de Alfar, donde suele ir a bañarse, y con sus exclamaciones y preguntas vuelven a confirmar cómo la televisión, con sus impactos, otorga enorme popularidad.

—Ustedes lo han visto... ¡Cómo entró ese personaje de "La Tuerca"! Por eso, aunque haya quien piense que puede resultar repetido, no podemos eliminarlo.

—¿Seguirá en "La Tuerca" durante todo 1969?

—Sí. Tengo firmado un contrato de exclusividad con Canal 13 para hacer dos programas semanales. Uno de ellos será "La Tuerca". Lo que aún no sé es si realizaré algunos personajes nuevos en otros sketches, pero "Vendetutti" continuará vendiendo cualquier cosa...

—Y el otro programa, ¿en qué consistirá?

—Aún no está definido, pero yo deseo que se trate de una comedia o una comedia musical... Creo que este año va a ser fundamental para mí en lo que se refiere a mi profesión, y deseo aprovechar toda la experiencia que he adquirido en más de diez años de labor.

—¿Qué otra labor le aguarda en la capital?

—Continuaré en teatro, con Hugo del Carril y Mariano Mores. Vamos a estrenar, a principios de abril, "Buenas noches, Buenos Aires 69". Seguiré animando un espectáculo musical en un club nocturno, y me han propuesto actuar junto a Libertad Leblanc en una película titulada "El canillita y la dama". Como verán, no me faltará trabajo...

Santiago Ball ya ganó la primera batalla, tal vez la más difícil: lograr el afecto y simpatía del público. No dudamos que con "su confianza" sabrá ganar las restantes.

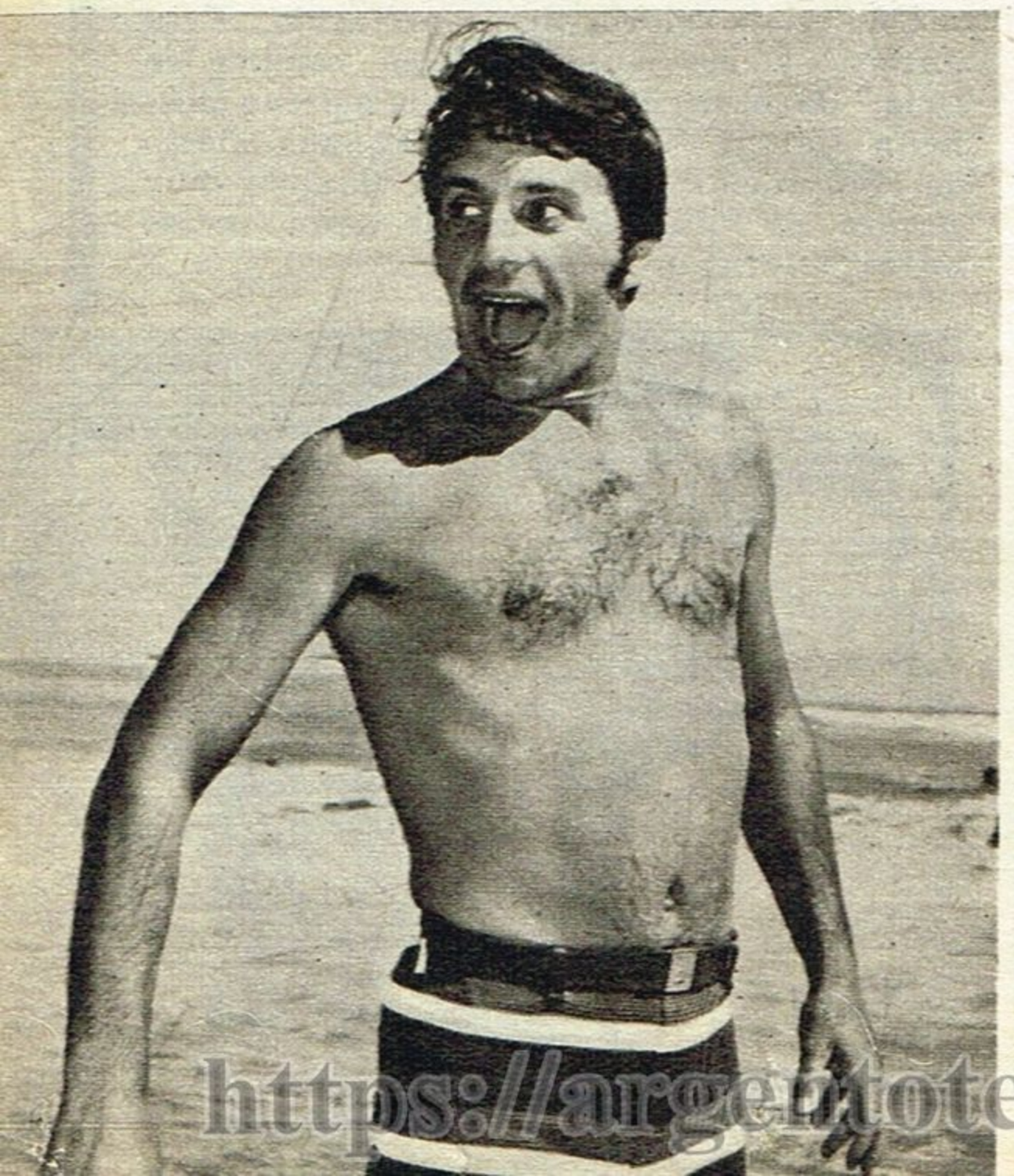

https://argentoteca.blogspot.com

# ESPERAR
## UN AÑO MAS...

ESTE es un año "sin verano" para Jorge Fontana y Beba Bidart. Sus compromisos les impidieron, esta vez, dejar un tiempo Buenos Aires para descubrir juntos ciudades distantes donde llevar su íntima dicha. Sin embargo, Cacho encontró dos semanas libres de trabajo y decidió, de común acuerdo con Beba, cumplir un viejo sueño: hacer conocer Europa a su hija Estela Nieves. Pero la alegría, como él mismo explica, no fue completa:

—Nos faltó la compañía de Beba, que debía quedarse por su labor en "Súper Show". Además, como estamos por mudarnos a un nuevo departamento, quiso organizar, como buena ama de casa, la mudanza... Pero ya le prometí que el año que viene nos desquitaremos... El viaje no sólo me hizo sentir feliz como padre, sino también como profesional, porque pude cumplir con un plan que me he propuesto: no saturar al público y retomar unos días mi propia personalidad. Hace unos años, viajé un fin de semana a Mar del Plata para ver a mi esposa, que actuaba allí, y un transeúnte,

*(Cont. en la pág. siguiente)*

https://argentoteca.blogspot.com

# FONTANA Y BEBA: TRABAJO

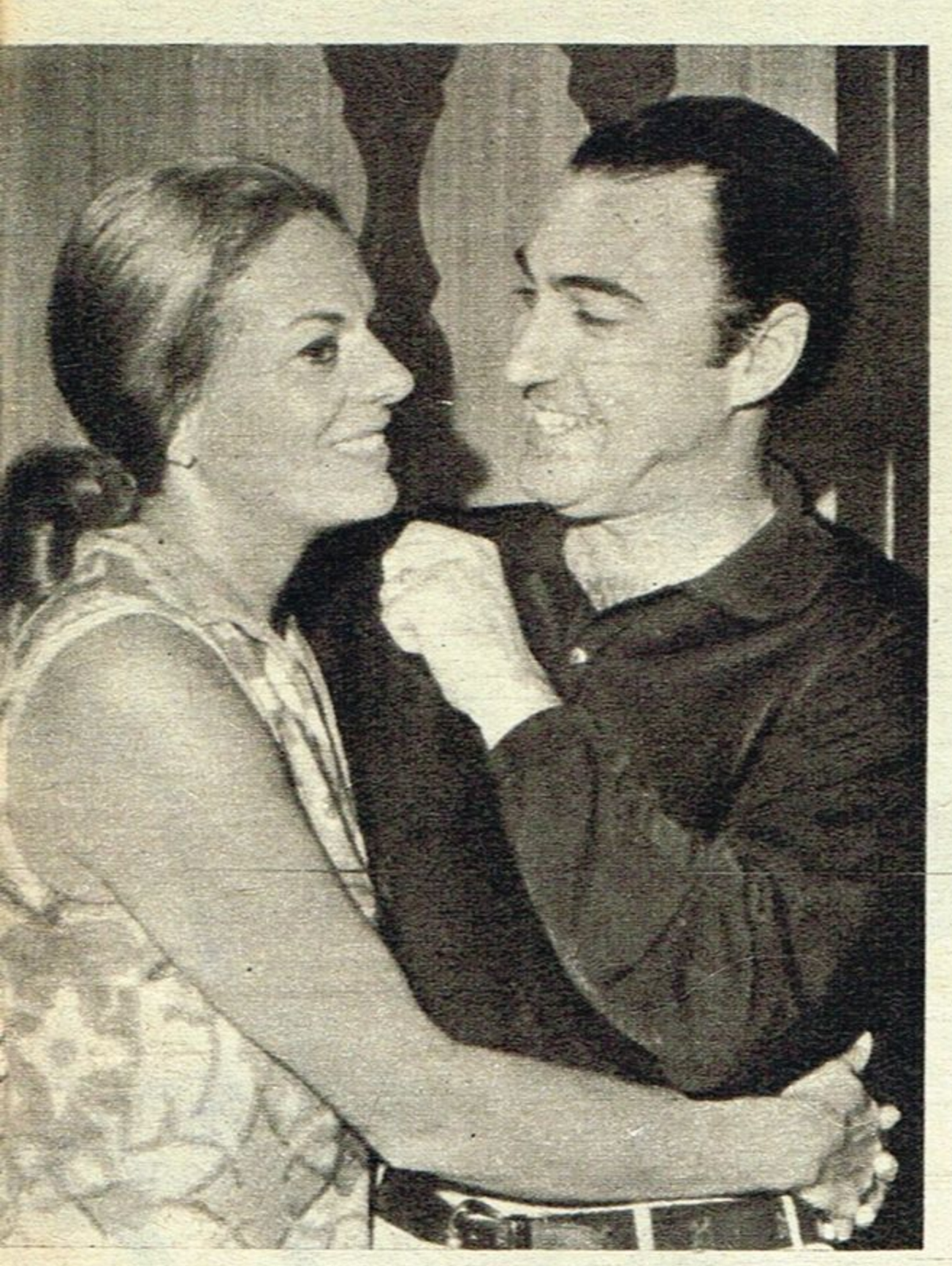

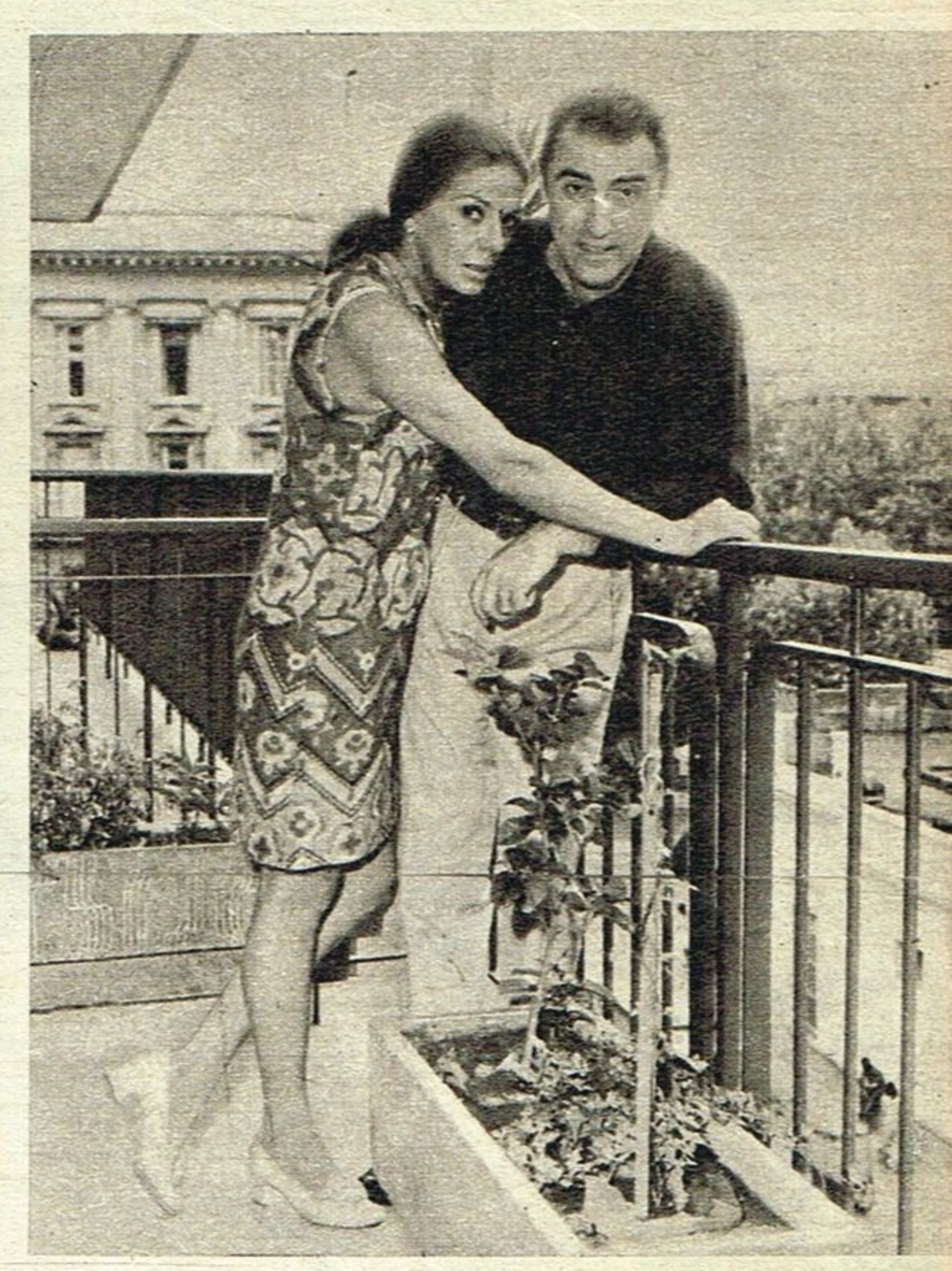

*(Viene de la página anterior)*

que nos vio pasear por la playa, me dijo: "¡Cacho!, ¿también aquí?". Aunque la frase no tuvo ninguna mala intención, me sirvió de alerta para no prodigarme demasiado. Volviendo a mi último viaje, quiero aclarar que no tuve ningún tipo de "sourmenage"; todo provino de un "malentendido" en las informaciones que llegaron de España.

Beba, que hasta ese momento permanecía callada, agrega:

—Un año más y podremos ambos contarles nuestras experiencias afuera. Es que tenemos tantos compromisos contraídos que recién el verano que viene podremos hacer una pausa para descansar. Vean si no: yo, además de "La revista de Dringue", haré una "tira" en Canal 13. También estoy contratada para hacer dos programas en el 7: uno musical y otro de teatro unitario. ¡Con decirles que no sé si aceptar una oferta que me hicieron llegar para retornar a las tablas en la versión musical de "Las de Barranco".

Le preguntamos a Cacho si ese mismo motivo lo llevó a alejarse de un programa de tanto suceso como "La Campana de cristal". Con voz pausada, para no dar lugar a ningún malentendido, nos confiesa:

—En parte sí, porque creo que ya he cumplido mi ciclo en la audición y tengo intenciones de hacer un nuevo programa por Canal 13, como coproductor y animador, y para el que estoy seleccionando ideas. Este proyecto, y mi labor en "Odol pregunta", en "Fontana show" por radio, y en avisos comerciales, me producen un continuo desgaste de energías. De todas maneras, quiero

https://argentoteca.blogspot.com

# ABRUMADOR Y UNA PROMESA A CUMPLIR

aclarar que mi alejamiento de "La campana..." no obedece a ningún tipo de desinteligencias con mis compañeros. Como ven, mi mujer y yo tendremos una temporada muy intensa...

Beba lo interrumpe para exclamar:

—¡De todas maneras, prefiero que sea así y no por las giras que el trabajo impone a mi marido realizar! Lo extraño tanto que no paro de hacer cosas para olvidarme un poco de su ausencia. En el último viaje me encerré en casa y lavé, planché, enceré..., me arruiné las manos con tanta lavandina y detergente... Parece mentira, hace ya once años que nos conocemos y no soportamos el estar separados. ¡Es que siempre estamos descubriéndonos nuevas virtudes!

—Por otra parte —agrega Cacho—, los reencuentros nos producen tanta alegría que a veces pienso que estas separaciones forzadas afianzan nuestra dicha. De todas maneras, me consuela el pensar que el lapso que nos separa de vivir plenamente y sin aturdimientos nuestra felicidad no es demasiado largo. La promesa está hecha, pero tenemos que aguardar un año más.

https://argentoteca.blogspot.com

https://argentoteca.blogspot.com

# ALTO SECRETO

El día 24 de marzo próximo, en el habitual espacio de "El mundo del espectáculo", Canal 13 habrá de poner en pantalla el exitoso largo metraje "MARTIN FIERRO", protagonizado por **ALFREDO ALCON,** bajo la dirección de **LEOPOLDO TORRE NILSSON.** Es la primera vez que una película que fue suceso se presenta en TV a sólo nueve meses de su estreno.

*

Un nuevo ciclo de entretenimientos sumará a su programación, desde mayo venidero, el canal de San Cristóbal. La confección del mismo -que aún no tiene posible título- ha sido encomendada a **ALDO CAMMAROTA.**

*

En la segunda quincena del mes entrante, el productor y director Carlos Sandor viajará a España para grabar, con destino al ciclo **"CASINO",** las tradicionales festividades que, con motivo de la Semana Santa, se realizan en **SEVILLA** y **ANDALUCIA.** Participarán también conocidas figuras de aquel medio.

*

Para el día 3 de marzo, en horario vespertino, ha sido adelantado el lanzamiento del teleteatro **"RAFAEL HEREDIA, GITANO",** de Celia Alcántara, por Teleonce. Al elenco que ya diéramos a conocer (Enzo Bellomo, Elizabeth Killian, Luis Medina Castro) se sumará Carlos Cores.

*

Han sido completadas, por Canal 9, las parejas que protagonizarán el ciclo **"CINCO PISOS EN LAS NUBES"** que, sobre libros de Guis, Abel Santa Cruz y Horacio S. Meyrialle, ocupará el espacio del sábado, a las 22, desde el 15 de marzo. Iris Láinez - Eduardo Rudy, José Cibrián - Ana María Campoy, Dorita Acosta - Mario Sapag, Julia Sandoval - Juan Carlos Thorry, Hilda Suárez - Beto Gianola, y Beatriz Taibo - Atilio Marinelli.

*

En oficinas de Teleonce acaba de suscribirse el contrato para que el conocido programa "LA CABALGATA DEPORTIVA" retorne a la pantalla del mencionado canal, los domingos a la noche, desde mediados del mes queviene.

*

Un programa especial de una hora y media de duración tiene en preparación el autor y productor **HUGO MOSER.** Estará vinculado con la presentación de un nuevo producto de la industria automotriz. Contará con la participación de conocidas figuras y será emitido el próximo día 5, por la noche.

https://argentoteca.blogspot.com

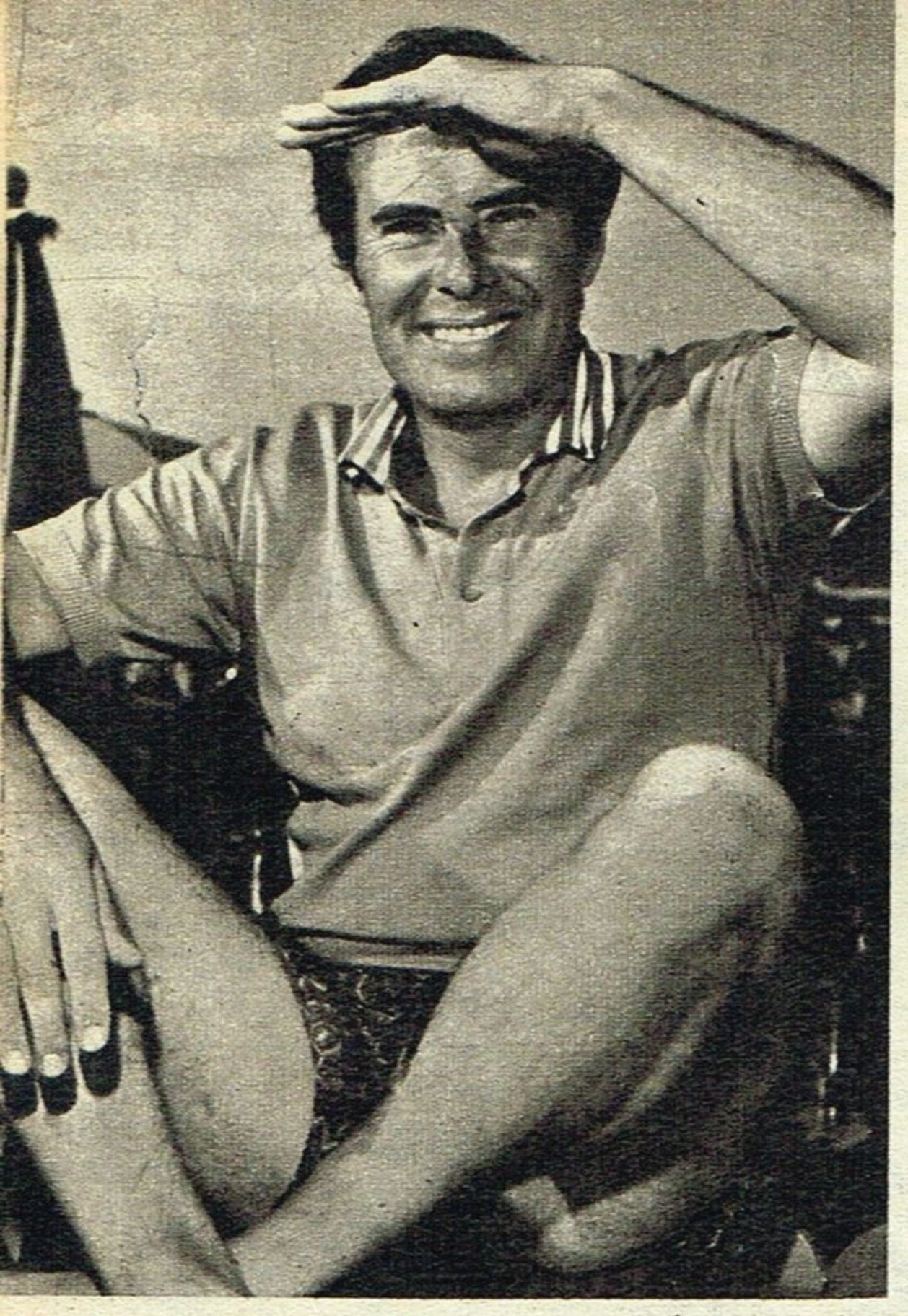

—YO soy un "producto" marplatense... Mi esposa, Norma, también es de Mar del Plata... Creo que eso por sí sólo es un motivo fundamental para que yo quiera a esta hermosísima ciudad.

Estas palabras las pronuncia con lógica sinceridad Julio Vivar, quien durante el verano anima los grandes espectáculos del Hotel Provincial, y ya se prepara para una ardua labor en la TV porteña.

—¿Qué compromisos concretos tiene?

—A partir de abril seguiré colaborando con Héctor Coire en "Sábados de la bondad", ese programa que, creo, fue el gran impacto del año pasado, y además animaré dos programas infantiles que también han sido un "boom" popular en su género: "El show de Anteojito" y "El club de Hijitus".

—Aquí en Mar del Plata, ¿nota la repercusión que han tenido esos programas entre el público infantil?

—¡Enormemente! Yo bajo a tomar el sol en la playa del Provincial, y en cuanto salgo del hotel, ya me rodean los pibes.

—Aparte de esas actuaciones, ¿va a realizar alguna otra labor profesional?

—Pues verá... Yo me inicié aquí, en

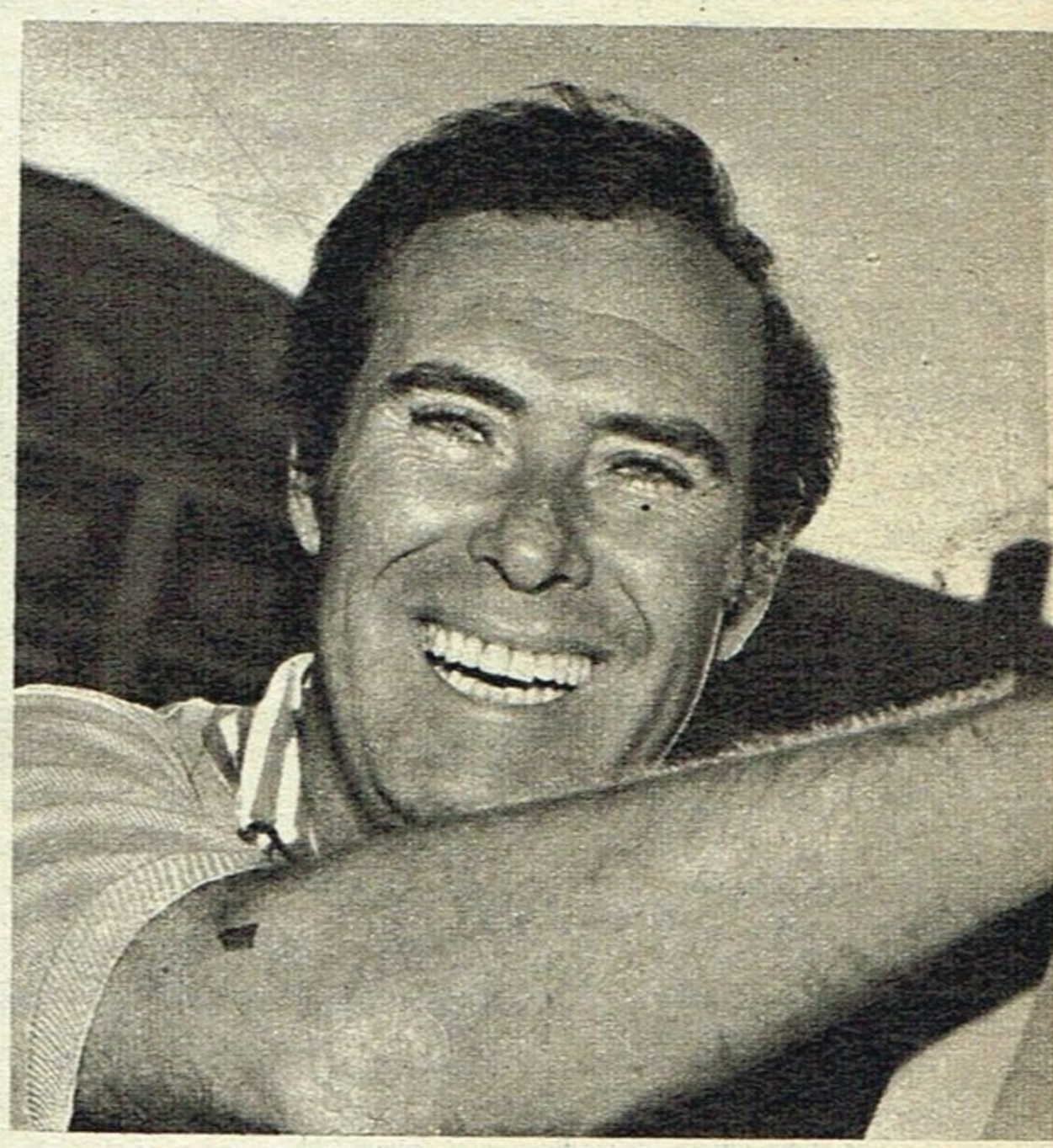

# HACIA UN NUEVO CAMINO

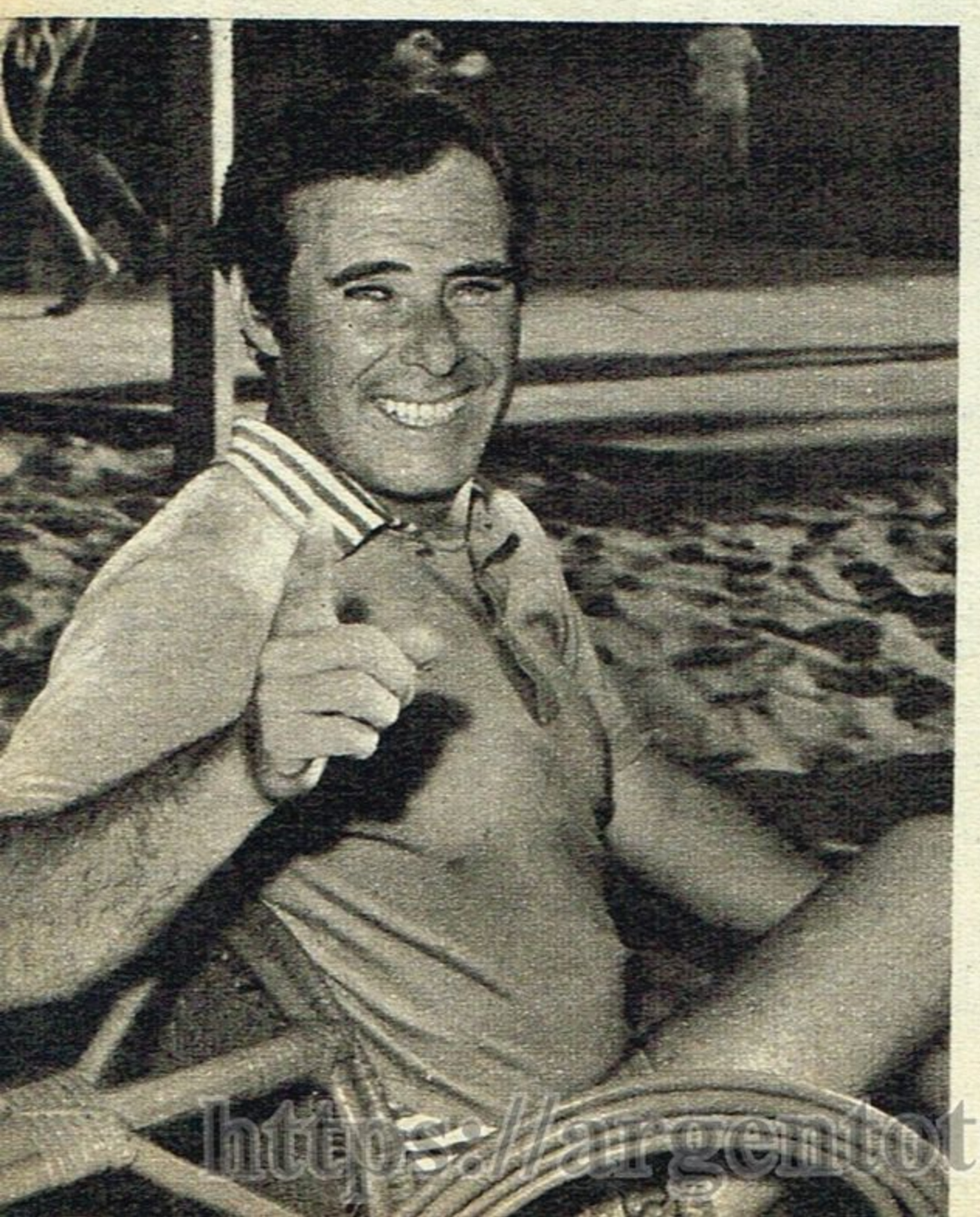

Mar del Plata, en LU9. Luego pasé a Radio Splendid, siempre como locutor... Después llegó la TV: infinidad de programas, y ahora deseo iniciar un nuevo ciclo como actor, en TV y cine. Ese es mi sueño, y espero que se concrete.

Y así, con ese sueño, dejamos a este hombre feliz, junto a su esposa Norma y sus dos hijos, Julio, de 13 años, y Marcela de 5, quien, naturalmente, no se pierde un programa de "Anteojito" e "Hijitus" y es la máxima admiradora de su popular padre.

https://argentoteca.blogspot.com

# RUMORES, SECRETOS, CHIMENTOS, NOVEDADES...

Es una cara conocida. Pero recién ahora dará que hablar. La oportunidad esperada la tiene en "Buenas Tardes, Mucho Gusto". Es Shirley Rivas.

**MUCHOS MUSICOS** de nuestro medio aseguran que "Zíngara", el tema que ganó recientemente en el Festival de San Remo, tiene una melodía demasiado parecida al aria de una ópera italiana. Habrá que agudizar los oídos...

**DESDE EL PROXIMO MES**, Canal 9 será la primera emisora de televisión que tendrá sastrería propia para el vestuario que se use en escena. No alquilarán más las ropas que las figuras luzcan ante las cámaras. Otra conquista de don Alejandro Romay.

●

**Rodeado de los señores Czernikowski, de Kenia, y John Lear, de CBS Columbia, Leonardo Favio recibe el primer "Magazine de Oro", premio a su récord de ventas de sus grabaciones en cinta magnetofónica, de "Fuiste mía en verano".**

**MUY TRISTE SE VE** estos días al actor Juan José Míguez, pues del teatro en que actúa le fue sustraído un equipo de sonido y grabación valuado en cuatrocientos mil pesos. Su esposa, Lía Casanova, trata de consolarlo, pero hasta ahora no tuvo suerte.

**MAS DE QUINCE MINUTOS** duró una comunicación telfónica que mantuvo el itálico cantante Nicola Di Bari con su esposa, que se halla en la ciudad de Milán. Parece que el intérprete partió de allí disgustado con ella, y ahora, la distancia limó asperezas.

**NO SE DECIDE** a radicarse en Buenos Aires, como muchas veces afirmó, Antonio Prieto. Así se lo hizo saber a su esposa e hijos, quienes se encuentran en Europa. Como el programa que realizó por Canal 13 no tuvo el éxito esperado, decidió partir nuevamente.

**UN SASTRE DE ARTISTAS** afirma tener serios problemas con Juan Ramón. El entuerto proviene de una deuda de más de dos años aún no saldada por el cantante. Ahora ha decidido seguirlo hasta encontrarlo. ¿Olvido premeditado?

**SI BIEN LA MAYORIA** de los componentes de la farándula que están en Mar del Plata concurren a la ruleta, no lo hace así Hugo del Carril. Don Hugo prefiere jugar en su departamento, mientras toma mate, a criollísimos partidos de truco.

*(Continúa en la pág. siguiente)*



https://argentoteca.blogspot.com

# RUMORES, SECRETOS, CHIMENTOS, NOVEDADES...

(Viene de la pág. anterior)

**En Río de Janeiro, donde fueron a participar de un festival de la canción, Bárbara y Dick aguardan, junto a Nilton César, el momento de entrar a visitar a Nelson Orellano, primer transplantado brasileño del corazón que sigue con vida.**

●

**PESE A VARIOS COMENTARIOS** que aseguran que Bobby Solo viajará pronto a nuestro país, el contrato aún está "muy verde". El reciente ganador de San Remo tiene antes importantes compromisos que cumplir en Europa y Nueva York. Tendremos que esperar.

**ALTERNA SU ACTIVIDAD** entre diversos festivales del interior y su labor en Teleonce, Juan Carlos Mareco. Además, pasa algunos días junto a Mariquita y el hijo de ambos en su quinta de Castelar, donde prepara sabrosos asados. Otra forma de veranear.

**SIGUE LA INCOGNITA** en Canal 13 sobre quién será el conductor del próximo ciclo de "La Campana de Cristal". A la renuncia de Jorge Fontana se agregó la negativa de Augusto Bonardo. Ahora parece que serán cuatro los animadores, entre ellos Héctor Larrea, Julio Lagos y Armando Rolón.

**EXCELENTE NEGOCIO** acaba de concretar Beatriz Taibo en Mar del Plata con la venta de un departamento. Tan bueno fue que su esposo, Tito Olivero, dice que en adelante él se dedicará a la actuación y Beatriz pasá al frente de una inmobiliaria.

**YA REGRESO DE SU LUNA** de miel marplatense el "exuberante" Javier Portales. El actor se entregará de lleno a su actividad televisiva, mientras Delia, su flamante esposa, se quedará en casa para prepararle suculentos platos.

**REGRESO DE ITALIA** el productor de "Teatro como en el teatro", Nino Fortuna Olazábal. Lo hizo en compañía de su esposa, la actriz Carucha Lagorio. Ambos trajeron dos baúles repletos de obras de teatro. Ya comenzaron a seleccionar las que presentarán este año por Teleonce.

**MUY SATISFECHOS SE HALLAN** los directivos de Palermo Chico por la labor de Orlando Marconi en el "ómnibus" sabatino de Canal 9. Para aliviarle el exhaustivo trabajo del ciclo a Héctor Coire, se ubicaría a éste en un programa más corto y Marconi quedaría al frente de "Sábados de la bondad".

**UN PEQUEÑO PERO PODEROSO** equipo de "videto-tape" acaba de adquirir Nicolás Mancera en Estados Unidos. Lo

●

**Inseparables son, en todo momento, Mariángeles y su esposo, el autor Norberto Aroldi, quien la acompaña durante un intervalo en la filmación de la película "El salame", que es dirigida por el inquieto Fernando Siro.**

**Johnny Albino no está comiendo helados, durante la recepción que se ofreció a su trío en una residencia del Tigre. Lo que tiene en manos son unas "maracas", que asegura son "el último grito" en ese tipo de instrumento.**

https://argentoteca.blogspot.com

Alfredo Gil, Hernando Avilés y Chucho Navarro, o mejor dicho "Los Panchos", quisieron dar una sorpresa durante la reunión en que hicieron su nueva presentación al público. Y en vez de vestirse de "charros"...

En su ya famosa quinta de Bella Vista, Rodolfo Zapata (exhibiendo aún un vendaje) quiso agradecer con una reunión a "Goyo" Peralta, todas las atenciones que el púgil tuvo cuando el autor de "La gorda" se accidentó.

## MAR DEL PLATA, CARA Y CRUZ

El domingo pasado vimos salir, agotados, del teatro "Auditorium", a Mariano Mores. Eran las dos de la madrugada y había entrado a las 5 de la tarde. Nos dijo: "¡Nueve horas sin salir del teatro! ¡Tres secciones! Y luego, mientras duermo, sueño que sigo dirigiendo". De lo que no se quejó fue de lo recaudado: más de un millón. ◈ En el entreacto de "El padre de la novia", Norberto Suárez hablaba solo en su camarín. ¿Trastorno mental? ¡No! Es que aprovecha cualquier momento libre para estudiar en voz alta el libro de "Nuestra galleguita", la tira de TV que comenzó con tanto suceso. ◈ Carlos Estrada y Diana Maggi están muy satisfechos con la experiencia teatral marplatense. Terminarán de representar "La gatita y el búho" el 6 de marzo, y el 7 debutan en Rosario. Después, el 20, iniciarán la temporada en el "Embassy" de Buenos Aires. ◈ Silvia Mores, quien todos los días habla telefónicamente con su prometido —un hacendado correntino—, aún debe firmar su nuevo contrato para personificar a "Jacinta Pichimahuida". ◈ Debido al enorme trabajo que le aguarda en TV, Juan Carlos Dual decidió no hacer en Buenos Aires "Póquer de amor", la comedia que viene representando en Mar del Plata. En TV hará dos programas semanales y una tira. ◈ Una feroz tormenta de lluvia y viento se desencadenó sobre el balneario a las ocho de la noche y no se detuvo hasta la madrugada. No obstante, José Marrone, con el magnetismo de su circo, hizo una recaudación récord, para ese día, de 300 mil pesos. Volvió a superar todos los espectáculos.

(Continúa en la pág. siguiente)

Fiesta en honor de Nélida Lobato y su esposo. La ofreció en su quinta la señora de Rotta. Junto a ellas, el ascendente modelo y actor Horacio Bustos, Marta Cerain, el publicista Juan Belmonte y el escenógrafo Vanarelli.

Mucho se sonríe Diana Maggi cuando alguien le pregunta qué sucede entre ella y el director teatral Eduardo Vega. Nada aclara ninguno de los dos. Pero lo cierto es que en Mar del Plata se los ve todo el día juntitos.

https://argentoteca.blogspot.com

# RUMORES, SECRETOS, CHIMENTOS, NOVEDADES...

*(Viene de la pág. anterior)*

**Luego de realizar una serie de contactos para "La campana de cristal", en Londres, París, Roma y Madrid, retornó Nelly Raymond, en compañía de su hijo Ramiro. La vemos en el aeropuerto, junto al disc-jockey Roberto Quirno.**

●

utilizará en sus "Sábados circulares" para realizar notas desde exteriores, desde el próximo mes de abril. "Pipo" está "en todas".

**ESTA DECIDIDO** que Carola forme pareja con Leonardo Favio en el filme "Fuiste mía un verano", que marcará la despedida como actor del exitoso cantante. El libro será de Aroldi y la dirección de Fernando Siro. Tendrán que apurarse, pues Carola está en la "dulce espera".

**DESDE MEXICO** ha viajado a Los Angeles el cantante Hugo Dargó. Allí recibió ofertas de un canal de televisión para grabar una serie de "tapes" en castellano. No obstante, el intérprete regresará a la capital azteca, pues tiene que cumplir numerosos compromisos artísticos.

**CON LA PARTICIPACION** de todos los cronistas de espectáculos de nuestro país, por medio de sus diversas entidades, se está estudiando en Mar del Plata la posibilidad de organizar un "festivalito" de cine que se iniciaría el 10 de marzo. El oficial será este año en Río de Janeiro.

**La "candente" Patty Pravo tuvo un amistoso encuentro con el joven folklorista José Larralde, quien le obsequió un poncho "púrpura", que la cantante italiana prometió usar a modo de "amuleto" en sus presentaciones.**

●

**Un serio accidente automovilístico tuvo el tanguero director José Basso, cuando se dirigía a La Plata. En el sanatorio de la calle Bartolomé Mitre recibió, entre otras figuras, la visita de Billy Bond. Se repone.**

●

**Su "primer año de vida" celebró Chicote López junto a su colega Danny Martin y otros amigos. Porque es el primer cumpleaños de Chicote desde aquel grave percance que, como se recordará, sufrió en el servicio militar.**

https://argentoteca.blogspot.com

## MIENTRAS VIBRA "LA FELIZ"

El público de la confitería "París" aplaude con entusiasmo a Jorge Sobral. ¿Quién habló de decadencia del tango? Y a Troilo lo acosan pidiéndole autógrafos por la calle, como si se tratase de un joven ídolo nuevaolero. ◈ Diana Maggi pasó un mal momento en la Rambla. Un golpe de viento le arrancó su "postizo", una "cola de caballo pelirroja". Fue a parar a la arena de la Bristol. ¡Menos mal que unos chiquilines lo corrieron y recuperaron! ◈ Gran expectación ha despertado el proyecto de un "pequeño Festival", organizado por la Asociación de Cronistas Cinematográficos de la Argentina, con preestrenos de 1969 en el "Auditorium", a partir del 12 de marzo. Prometieron concurrir una serie de estrellas de nuestro cine. ¿Qué hacían Fernanda Mistral y Enrique Kossi en una fábrica de casas prefabricadas? Estudiaban con el propietario la posibilidad de armar una especie de teatro prefabricado o tinglado transportable para hacer giras por todo el país. ◈ Elsita Daniel, muy alegre y sin aparentes complejos, apareció en un club nocturno con un grupo juvenil y bailó con tres distintos acompañantes, como para evitar que le atribuyeran algún idilio. Insiste en que "no tiene problemas". ◈ Atilio Marinelli cada vez va menos a la playa. ¿Motivo? Comenzó a estudiar los libros de los tres programas de TV semanales —además de una "tira"— que hará este año. Además, no deja de tomar regularmente un tónico para la memoria. ◈ Pedro Quartucci divierte a sus compañeros contándoles historias de Mar del Plata de hace 50 años... El aclara que debutó en el teatro e hizo las primeras giras al balneario cuando sólo tenía 9 años. ◈ Thelma Biral está encantada con la proposición que le hizo un conocido productor, que vino especialmente para ofrecerle que protagonice una versión moderna de "La dama de las camelias". Le dio el "sí" y el proyecto se concretará en seguida. ◈ Se estrenó "Corazón contento", y Palito Ortega manifestó que espera que suceda lo mismo que con todos sus anteriores filmes en lo que se refiere a suceso popular. Por cábala siempre estrena sus películas en Mar del Plata.

La permanencia en "La Ciudad Feliz" le permitió a Atilio Marinelli medir una vez más su popularidad. En cada lugar en que se propuso tomar sol, fue rodeado de inmediato por nutridos grupos de jovencitas admiradoras.

●

Dicen que en varias oportunidades fueron vistos discutiendo Darío Vittori y Juan Carlos Dual. Y señalan que la causa sería que don Darío, como empresario, es muy exigente con quienes integran sus elencos. ¿Será?

●

No son, precisamente, amigas de "despellejar" a la gente. Pero, ¿quién resiste a comentar lo que sucede en "La Feliz"? Algo de eso les pasó a Beatriz Bonnet, Menchú Quesada y Thelma Biral. Silvina no participó.

https://argentoteca.blogspot.com

# ¿QUE PASA CON EL TANGO?

EN la costanera marplatense sorprendemos conversando amigablemente a dos figuras de dos generaciones unidas por una misma pasión: el tango. Son Aníbal Troilo y Alberto Marcó, que, naturalmente, están hablando de... tango. "Pichuco" se encuentra en Mar del Plata descansando, con su esposa Zita. Vive en un departamento de la calle Brown y se dedica exclusivamente a "reponer fuerzas para el invierno". Pasear, comer, dormir y charlar con los muchos amigos que conquistó en su vida... Marcó ha estado actuando en diversos clubes nocturnos y ahora se dispone a regresar definitivamente a la capital, "porque ya no puede estar más separado de María Cristina Láurenz", su mujer, quien hasta el 23 seguirá representando en Buenos Aires "La Fiaca". Además, Marcó va a concretar actuaciones televisivas ("La Revista del Dringue", "Bambú", "Domingos 69"). Esta es en resumen la "actualidad" de ambos, pero como ya lo señalamos el músico y el cantor no hablan de su vida íntima o profesional, sino del tango... ¿Qué sucede con nuestra música ciudadana? ¿Auge? ¿Decadencia?

—El tango sigue teniendo la misma vigencia de siempre —exclama Troilo, y añade—: Lo que necesita es difusión. Escuchen radio y verán en qué proporción se trasmite con respecto a otros ritmos.

—Yo puedo asegurarles —interviene Marcó— que a través de estas presentaciones en Mar del Plata observo un gran interés del público, de cualquier edad, pero

**"PICHUCO",**

https://argentoteca.blogspot.com

especialmente por los tangos "clásicos" como "Cambalache" o "A media luz", en los cuales el público "participa" cantándolos a viva voz o "in mente", porque ya los tiene en el oído... De ese 50 por ciento que aseguran que se difunde la "música argentina" por radio al tango no debe ni corresponderle ni un 10 por ciento. Por eso cuesta tanto meter un tango nuevo.

—Usted, Marcó, ha intercalado en su repertorio algunos temas melódicos... Si imponer nuevos tangos significa una "lucha", ¿no terminará por inclinarse a otro género?

—¡No! Si canto tango es porque lo siento; lo llevo dentro y, precisamente, ante la dificultad no hay que rendirse, sino insistir.

Troilo sonríe satisfecho y palmeando el hombro de Marcó, exclama:

—Esa debe ser la actitud general de cuantos quieren el tango. Nuestra música, la que más auténticamente refleja la vida, el espíritu de Buenos Aires no morirá nunca, pero... necesita las mismas oportunidades de difusión que la música extranjera. Por fortuna ahora la televisión nos brinda la oportunidad de que nos escuchen millones de personas. El asunto es no desaprovechar ese milagro que es la TV. No tendrá el "calor" de una pequeña sala pero... nunca hemos llegado con el tango a tanto público.

Troilo y Marcó se alejan por la costanera, siempre de acuerdo, girando sobre el mismo tema: tango... y más tango.

# MARCO Y UN TEMA POLEMICO

https://argentoteca.blogspot.com

# JACK LORD:

# EL AMOR Y LA AVENTURA

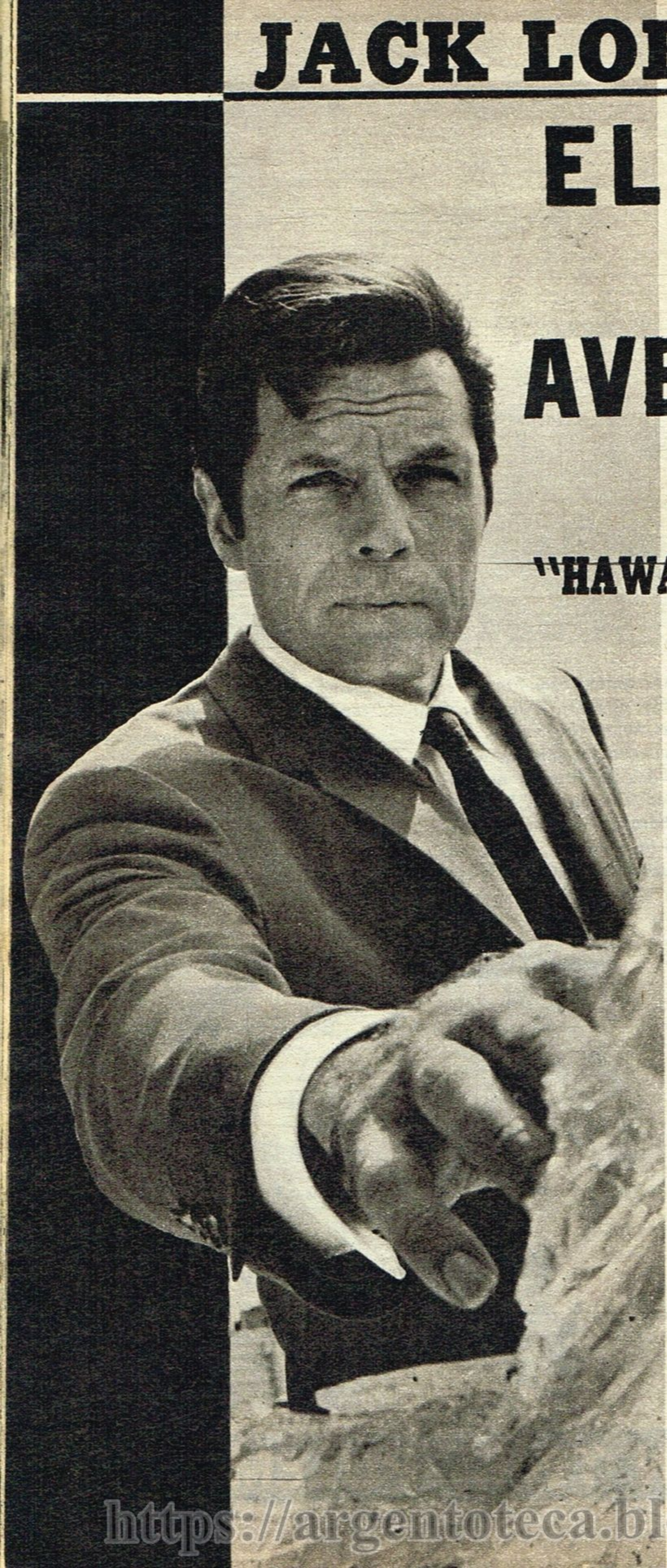

## AHORA TRIUNFA CON LA SERIE: "HAWAII CINCO-CERO"

ENTRE las nuevas series estrenadas en los Estados Unidos —y ya adquiridas para su transmisión en la Argentina—, una de las que mayor "rating" viene logrando el "Hawaii Cinco-Cero". El título se refiere a una sección de la policía motorizada de Hawaii, que ya posee su leyenda. En la ficción, su jefe es Steve McGarret, encarnado por el popular actor Jack Lord, quien crea un tipo de detective científico al estilo "Mannix". El manifiesta que sólo recibe órdenes del Gobernador y... Dios". La historia transcurre en los parajes de la maravillosa isla de Hawaii, y en todos los episodios aparecen bellísimas muchachas de distintas razas, al "estilo 007".

Jack Lord encuentra con esta serie una nueva gran oportunidad y continúa su fabulosa vida aventurera. Su historia, por lo novelesca, merece ser recordada. Su nombre verdadero es John Joseph Ryan y nació el 30 de diciembre de 1922, en Nueva York. Su padre, dueño de una empresa naviera, quería que estudiase ingeniería naval, pero el muchacho sentía vocación por las artes plásticas y se graduó en la

https://argentoteca.blogspot.com

Famosas actrices como Nancy Kwan acompañan a Lord en "Hawaii Cinco-Cero".

En otro episodio de la serie, con Patricia Smith, persigue a peligrosos espías.

Universidad de Nueva York, destacándose como pintor hasta el punto de tener hoy cinco obras en el Museo Metropolitano. Al mismo tiempo, en la Universidad se transformó en un gran jugador de rugby, y ya iba a firmar su primer contrato como profesional cuando debió hacer el servicio militar en la Marina.

Jack vivió la guerra en primer plano. Participó de numerosas batallas navales y recorrió el mundo. Al finalizar la contienda se quedó en Persia, y allí permaneció un año, trabajando en una compañía de ingenieros, constructores de puentes. De regreso a Nueva York, siempre siguiendo momentáneos impulsos, comenzó a ver teatro en Broadway y decidió ser actor. Pero no se lanzó a llamar puertas de empresarios hasta que se consideró con preparación suficiente, después de estudiar tres años en el famoso conservatorio de Sanford Meisner. De día ganaba unos dólares trabajando en una estación de servicio, y de noche estudiaba en la Academia. Su primera labor como actor profesional la obtuvo en 1952, actuando junto a Ralph Bellamy, en el programa "Un hombre contra el crimen". Después no dejó de actuar en TV. Hizo papeles secundarios en: "Los intocables", "Estudio Uno", "Bonanza", "El show de Loretta Young", "Climax", "Suspenso", "La ciudad desnuda" y muchos otros. En 1963 protagonizó una serie de cowboys, "Stoney Burke".

En cine y teatro también se ha presentado con gran éxito. Su gran suceso en la escena fue "El gato sobre el tejado de cinc caliente", y en la pantalla actuó en más de 20 películas, entre ellas "Dr. No", junto a Sean Connery. Después de muy comentados romances, Jack, casado con Marie Denarde, conocida dibujante, vive en una hermosa mansión de Beverly Hills. Pero ahora, mientras filma la primera temporada de esta nueva serie, se ha trasladado a Hawaii, en cuyos paisajes naturales vivirá durante largos meses las más insólitas aventuras.

Lord, en Hawaii, junto a dos exóticas bellezas: Susan Kay Logan y Karol Kai.

https://argentoteca.blogspot.com

# TV GUIA PELICULAS

**Utilice esta sección para seleccionar su plan semanal. Mayores detalles podrá hallar en el programa**

**MIERCOLES, FEBRERO 19**

14 (9) **FUERA DE LA LEY**
(policial) J. Gola, L. Arata
16 (13) **UN NOVIO PARA LAURA**
(com. mus.) L. Torres, A. Berco
17 (2) **COMISARIO DE TRANCO LARGO**
(cómica) A. Salem de Baraja
18 (7) **BAMBU BLONDE**
(bélica) F. Langford, R. Wade
23.30 (9) **CUANDO EL ALMA SUFRE**
(drama) S. Hayward, D. Wayne
24 (13 **ATRAPADO**
policial) L. Bridges, B. Payne

**JUEVES 20**

14 (9) **LA PEQUEÑA SEÑORA DE PEREZ**
(comedia) M. Legrand, J. C. Thorry
16 (13) **DOCK SUD**
(drama) M. Fortuna, A. Lasalle
17 (2) **ANGELES DE UNIFORME**
(comedia) P. Laxalt, T. Gómez
18 (7) **MILLONARIOS EN PRISION**
(aventuras) L. Tracy, L. Hayes
23.45 (9) **LA RUBIA SATANICA**
(comedia) L.Brooks, R. Paige
24 (13) **PEPE EL TORO**
(comedia) P. Infante, E. Muñoz

**VIERNES 21**

14 (9) **LA VIDA ES UN TANGO**
(com. mus.) H. del Carril
16 (13) **ROSAURA A LAS DIEZ**
(drama) J. Verdaguer, S. Campos
17 (2) **MARIANELA**
(drama) O. Zubarry, J. M. Gutiérrez
18 (7) **APARTAMENTO DE SOLTERO**
(comedia) L. Sherman, I. Dunne
23.15 (11) **INCOGNITO**
(policial) B. Crawford, B. Buehler
23.30 (9) **CONJURA SINIESTRA**
(avent. dram.) A. Hepburn, V. Cortese

**SABADO 22**

15 (11) **LA ISLA DE LOS MUERTOS**
(terror) B. Karloff, E. Drew
15.30 (7) **EL POBRE PEREZ**
(com. dram.) P. Arias, A. Vignoli
16.30 (11) **EL TREN DE LAS 3 y 10 A YUMA**
(aventuras) G. Ford, V. Heflin
17 (2) **BAUTISMO DE FUEGO**
(bélica) W. Bendix, J. Lund
17.30 (7) **DONDE PONGO ESTE MUERTO**
(cómica) F. Fernán Gómez, Gila
21 (11) **MAS ALLA DE MOMBASA**
(aventuras) C. Wilde, D. Reed
21.30 (2) **BAJO SOSPECHA**
(espionaje) C. Thompson, A. Ball
22.30 (7) **LA QUINTRALA**
(drama) A. M. Lynch, A. Vilar
23 (2) **EL GENERAL ENEMIGO**
(bélica) V. Johnson, J. P. Aumont
24 (13) **TRAMPA PARA UNA MUJER**
(comedia) J. Agar, G. Ghi
0.15 (9) **VUELO SIN RUMBO**
(espionaje) A. Curtis, E. Ankers

**DOMINGO 23**

13.30 (13) **COSQUIN, AMOR Y FOLKLORE**
(com. mus.) A. Marinelli, E. Daniel
15.30 (11) **HORAS DE ANGUSTIA**
(drama) H. Bogart, J. Derek
17 (2) **LA DIOSA**
(comedia) K. Stanley, L. Bridges
17.15 (13) **SOLO LOS VALIENTES**
(avent. dram.) G. Peck, B. Payton
17.30 (7) **RUTA A MARRUECOS**
(cómica) B. Hope, B. Crosby
21 (11) **EL IDILIO DEL AÑO**
(comedia) J. Allison, J. Lemon
21.30 (2) **VIENTOS ALISIOS**
(drama) F. March, J. Bennet
23.15 (11) **EL BARCO DE LA MUERTE**
(avent. dram.) B. Crawford, E. Drew
23.30 (9) **PATRULLA SUBMARINA**
(aventuras) R. Greene, N. Kelly
24 (2) **DECEPCION**
(drama) B. Crawford,
(13) **SEXTO SENTIDO**
(com. dram.) M. Carreras, A. Fernández

**LUNES 24**

14 (9) **SI MUERO ANTES DE DESPERTAR**
(drama) N. Zavarce, B. del Prado
16 (13) **BAJO UN ANGEL DEL CIELO**
(comedia) F. Alvarez, Z. Moreno
17 (2) **RADIO BAR**
(com. mus.) J. C. Thorry, G. Guzmán
18 (7) **CAPITAN HURACAN**
(aventuras) J. Barton, E. Mack
21.30 (13) **LAS RATAS**
(drama) A. Alcón, A. Bautista
23.45 (9) **FANTASMAS EN BROMA**
(cómica) M. Berle, B. Joyce
24 (13) **AMOR PROHIBIDO**
(drama) Z. Moreno, J. Mistral

**MARTES 25**

14 (9) **LOS HOMBRES LAS PREFIEREN VIUDAS**
(com. dram.) C. Bárcena, S. G. Cou
16 (13) **ORQUESTA DE SEÑORITAS**
(cómica) N. Marshall, F. Alvarez
17 (2) **UN MODELO DE PARIS**
(comedia) F. Alvarez, D. de Ortega
18 (7) **DING DONG WILLIAMS**
(com. mus.) G. Bemon, M. Mc Guiree
23 (2) **FEDERICO EL GRANDE**
(com. dram.) M. Rooney, W. Demarest
23.30 (9) **PEDIMOS AL ASESINO**
(policial) E. Portman, D. Gray
24 (13) **IMPACTO**
(aventuras) C. Philips, G. Pastell



https://argentoteca.blogspot.com

GUIA DE Esta semana TELEVISION

# EL FUTBOL DEL "METRO" RETORNA A LA PANTALLA DE "ESTADIOVISION"

CON la realización de once encuentros dará comienzo la disputa del certamen Metropolitano de Fútbol. Por la zona "A" se medirán: San Lorenzo-Lanús; Gimnasia y Esgrima-Colón; Rosario Central-Vélez Sársfield; Banfield-Independiente, y Boca-Atlanta. Por el grupo "B": Quilmes-Huracán; Unión-Estudiantes; Deportivo Morón-N. O. Boys; Racing-Los Andes, y Argentinos Juniors-Ríver Plate. Por su parte, por el "interzonal" lo harán Platense y Chacarita Juniors. De estos partidos, Canal 7 televisará uno el viernes —a las 20.30 y en vivo—, y otro el día domingo, en un "tape" que será emitido a partir de las 20.30. Además, los días domingos a las 12 también se trasmitirá en "vivo" un encuentro de tercera división entre las mismas entidades que más tarde jugarán para la retrasmisión nocturna de los domingos.

**Los días jueves 21 y viernes 22, cabe la posibilidad de que Canal 7, en horario a designar, transmita el "Evangelio Criollo", directamente desde Mar del Plata. La realización del mismo, que tendrá como marco el altar mayor de la Catedral de esa ciudad, estará a cargo del conjunto folklórico "Los Pucareños", dirigido por Jorge Tolaba.**


SEPA CON QUIEN ESTUDIA

Y ELIJA AQUI SU CURSO:

QUIROLOGIA
con el Prof. Juan Butor
PERIODISMO
con el Prof. Carlos Abregú Virreira (h)
IKEBANA
con la Prof. Sra. Ofelia Sanae de Tsuji
GRAFOLOGIA
con el Prof. Dr. Amado Ballandras
TEJIDO A MAQUINA
con la Prof. Carmen Edita Rodríguez
COCINA MODERNA
con la Prof. Sra. María Adela Baldi
CORTE Y CONFECCION
con la Prof. Sra. Felisa M. de Lafforgue

CIRCULO FAMILIAR

"UN NUEVO CURSO PARA SU VIDA"
que le abrirá las puertas de un fantástico porvenir.

- PREMIOS Y BECAS A LAS MEJORES ALUMNAS.
- CARNET NUMERADO CON VALOR PERMANENTE.
- CERTIFICADO FINAL DE ESTUDIOS.

Empiece HOY MISMO —con muy poco dinero—, eligiendo aquí el Curso que desea aprender:

1) Cursos: Grafología 24 lecciones
Tejido a máquina 12 lecciones
Cocina moderna 26 lecciones
Corte y Confección 12 lecciones
Periodismo 24 lecciones
Ikebana 12 lecciones
Quirología 12 lecciones

2) Precio: m$n 750.- por lección, pagaderos mediante cheque o giro postal a la orden de "Círculo Familiar", Belgrano 624, 1er. piso, Capital.

3) El precio de las lecciones cubre además los siguientes derechos: Matrícula - Carnet - Cuestionario para deberes - Consultas - Diploma final.

Recorte y llene con sus datos este cupón y envíelo HOY MISMO, acompañado de un Giro Postal de mSn. 750.- a la orden de "CIRCULO FAMILIAR", Belgrano 624, Capital. Recibirá su primera lección, su carnet y un programa completo de estudios del Curso que haya elegido.

SOLICITO EL CURSO DE: .....
.....
APELLIDO Y NOMBRE .....
.....
DOMICILIO .....
LOCALIDAD .....


https://argentoteca.blogspot.com

# Programas de TV para la semana que se inicia el Miércoles 19 de Febrero

## Mañana

☆ Este asterisco en la serie o película indica repetición.

**7** 13 **DANOS ESTE DIA**
Invocación religiosa y lectura de la programación del día.

**7.05** 13 **NOTICIERO 13**
La actualidad ilustrada en las primeras noticias del día. Relatan: Daniel Rodríguez Saráchaga y Silvia Gilarcoy. Secciones: NOTAS INSOLITAS (Horacio de Dios), REPORTAJES (Víctor Sueiro y Leo Gleizer), DEPORTES (Julio Ricardo, Juan C. Pérez Loizeau, Norberto Longo y Ricardo Arias). Dirección: Héctor Celis. (Este noticiero será repetido a las 7.30 y a las 8 horas.)

**8.30** 13 **CENTINELAS DEL BOSQUE**
Hoy: WILLY Y SUS CABALLOS. Un grupo de individuos roba un caballo a una niña. La pequeña acude a los centinelas, que intentan atrapar a los malhechores y devolverle el preciado animal. Artistas invitados: Trudy Young y Larry Reynolds. Reparto: George Kelly (Graydon Gould), Peter Kelly (Rex Hagon), Joe Two Rivers (Michael Zenon), Gabby La Roche (Syme Jogo), Radioperador (Steven Bareninger). (Durac. 55'.)

La programación de Canal 9 puede sufrir cambios de último momento, de acuerdo con lo manifestado por sus directivos.

**9** 13 **ENCICLOPEDIA EN TV**
Hoy: EL MAR. El filme muestra la interrelación existente entre los organismos vivos y el mar. Tras presentar a diversos ejemplares de la fauna oceánica, formula los conceptos de la ecología marina. Serie documental educativa. Narra: A. F. Ottalagano. (Durac. 25'.)

**9.30** 13 **BUENOS DIAS, MUCHO GUSTO**
Programa femenino conducido por Guillermo Lázzaro y Maisabé. Secciones: "Ilustraciones" (Geno Díaz), "Comentarios de actualidad" (Olga Pinasco), "Noticiero femenino" (Susana Fontana. Hoy: Vidrieras), "Mujercitas" (María Elena), "Gimnasia" (Patricia Cirigliano), y "Cocina" (María Adela Baldi. Hoy: 1º) SAVARIN DE QUESO; 2º) SOPA FRIA DE REMOLACHAS, y 3º) JALEA DE UVAS. Ingredientes: 1 kg de uvas y azúcar). Guión: Blanca Cotta. Escenografía: Miguel E. Caldentey. Producción: Eduardo Pompillo. Dirección: Varas Alem.

**10.30** 9 **MUSICA FOLKLORICA ARGENTINA**
Señal de ajuste y grabaciones de música folklórica argentina.

13 **HOLA, PIBES**
Dibujos de hoy: EL GATO FELIX y SIMBAD ("El caballero que asusta"). Programa infantil. Conduce: Liliana Abayieva. Dirección: Pablo Raccioppi. (A continuación: HIJITUS.)

**10.45** 9 **EL MUNDO DE LA CIENCIA**
Hoy: CONSERVACION DE PESCADO FRESCO. Método usado para el envasado al vacío del pescado. Ventajas de su comercialización. Serie documental.

**11** 9 **EL CLUB DE POPEYE**
Proyección de cortometrajes cómicos.

13 **JARDILIN**
Secciones: "Saludo a los compañeros", "El rincón de las canciones", "Saludo a la bandera", "La hora del cuento", "El espejo mágico", "Dibujos" y "Vestir a Pepe y Pepito". Juegos: "Mira y fíjate", "La policía de seguridad", "Vamos a galopar", "Señor Sipi y Señor Nopi", "El emboque", "Los canastos", "Los aros" y otros. Luego proyección de un filme referente a los animales. Participan niños de 4 a 6 años. Conducción: Cristina, con quien colabora el señor Piano. Producción y dirección: Pablo Raccioppi.

**11.30** 13 **HUCKLEBERRY HOUND**
Hoy: LION TAMER HUCK (Huckleberry Hound), DAFFY DADDY (El oso Yogui) y CAT-NAP-CAT (Los ratones Pixie y Dixie). Proyección de dibujos animados. Programa infantil. (Durac. 25'.)

**12** 9 **LA LEY DEL REVOLVER**
Hoy: PLAN DE VENGANZA. Un grupo de muchachos trata de ahorcar a otro. Se alejan luego de haber cumplido con sus

## DIRECCION Y TELEFONOS DE LOS CANALES

| | | |
|---|---|---|
| 2 LS86 Corrientes 1386-10º | — 49-8411/8416 | PROGRAMACION — (INTERNO)<br>ADMINISTRACION — (INTERNO) |
| 7 LS62 Avda. L. N. Alem 735 | — 32-7091 | PROGRAMACION — (INTERNO)<br>ADMINISTRACION — (INTERNO) |
| 9 LS83 Cástex 3345 | — 72-3075/3079 | PROGRAMACION — (INTERNO)<br>ADMINISTRACION — (INTERNO) |
| 11 LS84 Pavón 2444 | — 91-9236/39 | PROGRAMACION — (INTERNO)<br>ADMINISTRACION — (INTERNO) |
| 13 LS85 Cochabamba 1153 | — 27-3601 | PROGRAMACION — 27-3661<br>ADMINISTRACION — 27-3661 |


https://argentoteca.blogspot.com

propósitos, pero uno de ellos, arrepentido regresa e intenta salvarle la vida. Reparto: Matt Dillon (James Arnes), Kitty (Amanda Blake), Doc (Milburn Stone), Gint Asper (Burt Reynolds) y Chester (Dennis Weaver). (Durac. 25'.)

**11 ABBOT Y COSTELLO**
Serie de dibujos animados con la recordada pareja formada por Bud Abbot y Lou Costello.

**13 EL SHOW DE LOS TRES CHIFLADOS**
Hoy: 1º) EL GORDO Y EL FLACO ("Donde estás Robin" y "Protectores de animales"; 2º) DEFENSORES INTERPLANETARIOS y 3º) LOS TRES CHIFLADOS ("Tres pequeños piratas"). Series infantiles. (Duración 55'.) (A continuación: HIJITUS.)

**12.30 9 NUEVEDIARIO**
Noticiero relatado por Romeo Macor Aguirre, Fernando de la Vega, Oscar del Priore (h.), Daniel Mendoza y Santos Biasetti (en forma rotativa). Comentarios: Tato y Mariano Perla.

**11 TELEONCE INFORMA**
Relata: Rafael Gondar. Reportajes: Mario Gauna, Enrique Madariaga y Héctor A. Gulleiro. Sección: "La carta del telespectador" (Solución para los problemas de la comunidad. Correspondencia a Matheu 1560).

# Tarde

**13 9 ALMORZANDO CON MIRTHA LEGRAND**
Programa periodístico en el transcurso del cual personalidades de diferentes ambientes comentarán temas de actualidad. Conduce: Mirtha Legrand. Producción: Carlos Alberto Cippolleti. Dirección de cámaras: José Pedro Voiro.

**11 GALANTERIAS**
"SI LO SABE, CANTE". Concurso para cantantes aficionados. En el mismo se instituyen $ 20.000 para cada uno de los dos ganadores de las rondas que diariamente se realizan. Además: "Una sonrisa puede más" (Charlas a cargo del Rvdo. Iñaki de Aspiazu y "Sorteos para los ganadores de rondas" (Quincenalmente, heladeras, y, trimestralmente, una casa). Conducción: Roberto Galán. Secretarias: Gladys Mancini, Joyce Morse y Jorgelina Aranda. Acompañamiento musical: Carlos Marzán y su conjunto. Producción: R. Galán. Coordinación: Héctor Sandro, Fernando Gaby y R. Galán. Dirección de cámaras: Rubén Tobela.

**13 NOTICIERO 13**
La actualidad ilustrada. Cuarta edición. Relata: Horacio Galloso. Secciones: NOTAS INSOLITAS (Horacio de Dios), REPORTAJES (Víctor Sueiro y Leo Gleizer), DEPORTES (Ricardo Arias, Juan C. Pérez Loizeau, Norberto Longo y Julio Ricardo). Dirección: Héctor Celis.

Canal 13, en sus noticieros, realizará notas exclusivas desde Mar del Plata, a cargo de sus enviados especiales.

**13.30 13 LOS BEVERLY RICOS**
Hoy: EL AMIGO DE JASON. Un niño, perteneciente a una familia vecina de los protagonistas, posee extraños males. La intervención de los Campletts revela algo inesperado. Reparto: Jed Campiett (Buddy Ebsen), Grammy (Irene Ryan), Elly May (Donna Douglas) y Jethro (Max Baer jr.). (Durac. 25'.).

**14 9 MATINEE DEL 9**
Hoy: FUERA DE LA LEY (argentina, 1937). El hijo de un oficial de policía, al salir de un reformatorio, comete una serie de crímenes. Gracias a la reputación de su padre, consigue el indulto, pero retorna al mal camino. Intérpretes: Luis Arata, José Gola, Irma Córdoba, Marcos Caplán y Pedro Maratea. Dirección: Manuel Romero. ☆

**11 LOS DIAS DE NUESTRA VIDA**
Historia basada en una familia, los Horton, empeñada en lograr la auténtica felicidad. A través de pequeños acontecimientos cotidianos descubren que muchas veces ese preciado don está en las cosas más simples de la vida. Reparto: Dr. Tom Horton (Mc. Donald Carey), Mary (Marie Cheatham) y Diane Hunter (Coleen Gray). Serie creada por Irna Phillips, Ted Corday y Alan Chase.

**13 BUENAS TARDES, MUCHO GUSTO**
Programa femenino. Conduce: Shirley Rivas. Secciones: COMPRE LA ORQUESTA (entretenimiento conducido por Guillermo Lazzaro y Catalina Speroni. Música: Oscar Sabino), "Cocina" (Norme de Genaro). Hoy: ESPARRAGOS QUICKLY. Ingredientes: Una lata de espárragos, 2 huevos duros, 2 tomates, 1 limón, sal, pimienta y aceite a gusto), "Modas de actualidad" (Choly Moliterno), "Anecdotario musical" (Lois Blue) y "Cine" (Perla de la Vega). Guión: Blanca Cotta. Escenografía: Caldentey. Producción: E. M. Villanueva. Dirección: Osías Wilensky.

**14.30 11 VUELTA A LA VIDA**
Una muchacha siente sobre sí un gran peso moral al considerarse culpable de las quemaduras sufridas por su hermana menor en la infancia, durante un incendio que acabó con la vida de sus padres. La desdicha se acrecienta cuando su novio fallece poco antes del matrimonio. Buscando un futuro que le haga olvidar sus pesares se emplea en una casa de modas de Nueva York. Teleteatro con Elizabeth Peny, Ed Prentiss, Sheyla Bronley y Adrienne Ellis.

**15 2 SEÑAL DE AJUSTE**
Grabaciones y lectura de la programación.

**11 CORAZON SALVAJE**
Acudiendo a la cita de su antiguo enemigo, un hombre se encuentra con el cadáver de

https://argentoteca.blogspot.com

éste. Halla también una carta donde le solicita cuide del niño nacido de la mujer que una vez se disputaron. Al acceder, debe enfrentarse con la seria oposición de su esposa. Reparto:
Aimée ..... Jacqueline Andere
Juan ..... Enrique Lizalde
Mónica ..... Julissa
Renato (Enrique Alvarez), Sofía (Beatriz Baz), Catalina (Chela Nájera), y Noel (Miguel Manzano). Teleteatro mexicano original de C. B. Adams.

**13 LA SOCIEDAD JUZGA**
Esta semana: Al descubrir que su hija estaba embarazada y que el novio no tenía intención de desposarla, una mujer intentó asesinarlo. ¿El atentado presenta atenuantes?. Reparto: Asistente social (Deborah Kors), fiscal (Memé Vigo), abogado defensor (Alfredo Duarte), oficial (Selimán Uri), juez (Américo Acosta Machado), Antonio Goñi (Miguel Angel Martínez), Carlos Migani (Alberto Bonez), Roque (Luis Linares), Remedios (Landa Giorio), Leonora (Mirtha Busnell) y Celia (Silvia Shelby). Teleteatro basado en hechos reales, extraídos de los archivos policiales. Libro: Eugenio Reynal Arrigo. Producción: J. Pérez Heredia. Dirección: Osías Wilensky.

**15.30 11 UN MUNDO DE VEINTE ASIENTOS**
Hoy: Circunstancialmente, Eduardo se entera que Carlos está en casa de Mercedes. Anselmo confiesa a Lorenzo y a Beto que él hirió al muchacho colectivero, y que no está arrepentido. A duras penas, Lorenzo contiene al hijo cuando aparece Eduardo Achával. Reparto:
Mercedes ..... Dora Baret
Carlos ..... Sergio Renán
Lorenzo ..... Carlos Muñoz
Manuel (Pedro Buchardo), Irene (Cristina del Valle), Emilia (Flora Steimberg), Alberto (Arturo Puig), Anselmo (Héctor Biuchet), Eduardo Achával (Jorge Morales), Clara Olazábal (Virginia Romay), "Pachi" (Violeta Laguzzi) y Fabiani (Oscar Ingro). Libro: Delia González Márquez. Puesta en escena: Luis Rodrigo. Escenografía: Horacio Esquivel. Producción: Jorge Bellizzi. Dirección de cámaras: Roberto Herraiz.

**13 ESTRELLITA, ESA POBRE CAMPESINA**
Hoy: Graciela sufre las recriminaciones de Angelina, enterada de que la chica ha estado con Estrellita. Esta es invitada por Gustavo y Miguel a mudarse a la casa, pero prefiere diferir tal decisión. Reparto:
Estrellita ..... Marta González
Mercedes ..... Mecha Ortiz
Miguel ..... Francisco de Paula
Graciela (Nora Massi), Sergio (Alfonso de Grazia), Alvaro (Iván Grondona), Gustavo (Germán Kraus), Angelina (Gabriela Gili), Josefa (Tina Helba), Fefa (Luisina Brando) y Mirta (Beatriz Iribar). Libro: Delia Fiallo. Adaptación: Armando Baieli. Escenografía: E. Hernández. Iluminación: F. Palau. Producción: J. Pérez Heredia. Dirección: Roberto Denis (A continuación: HIJITUS.)

**16 9 TELETEATRO DE ALBERTO MIGRE**
CUANDO VUELVAS A MI, de Alberto Migré. Esta semana: Aguirre dispara contra Martín, no en afán de herirlo sino tratando de alejarlo de Susana. Por otro lado, Solita, enterada de la situación, visita al joven, quien le confiesa todos sus problemas, agravados por la soledad del lugar. Reparto:
Mariana ..... Nora Cárpena
Rolando ..... Oscar Ferrigno
Martín ..... Alberto Martín
Nora (Gloria Ferrandiz), Guerrico (Mario de Rosa), Analisa (Graciela Duffau), Aguirre (Mario de Rosa), Adrián (Abel Sáenz Buhr), Susana (Gladys Luque), Ezequiel (Antuco Telesca), Solita (Soledad Silveyra) y elenco. Asistente de dirección: Cristina Palacios. Dirección de cámaras: Carlos Berterreix.

**11 EL TRIBUNAL**
Hoy: El clan familiar resuelve que el marido, después de comprobar la infidelidad de su mujer, mate al amante. ¿Cuál será la actitud de ese hombre al terminar su condena en la cárcel? ¿Se reintegrará a la sociedad? ¿Volverá a sus hijos? ¿O sale para vengarse de quien lo traicionó? (1ª parte). Conducen: Dra. Angélica Palomero (abogada), Enzo Bellomo (actor) y Pablo del Campo (médico). Producción: Daniel Mallo. Escenografía: Jorge Bering. Dirección de cámaras: González Bruni.

**13 TELECINE 13**
Hoy: UN NOVIO PARA LAURA (argentina, 1955). Para rescatar a su familia de la bancarrota, una joven inicia una promisoria carrera en el teatro. Poco después recibe una herencia, pero debe casarse para tomar posesión de la misma. Elige un

**20.00 LOS COMANDOS DE GARRISON**

**21.00 EL TUNEL DEL TIEMPO**

**22.00 FUTBOL ITALIANO**


https://argentoteca.blogspot.com

candidato y planea un casamiento ficticio, aunque sus planes peligran cuando el muchacho se enamora realmente. Reparto: Laura (Lolita Torres), Clorinda (Isabel Pradas), Damián (Alberto Berco), Gregorio (Francisco Alvarez), Ramiro (José Comellas) y Arrillaga (Julián Bourges). Dirección: Julio Saraceni. ☆

**16.30** **9** **NUESTRA GALLEGUITA**
Esta semana: Tensos momentos vive la familia de Raúl y su novia, ya que el joven es atacado a balazos por el despechado Carlos, quien, sin embargo, será protegido por la propia víctima, que ocultará a las autoridades la identidad de su victimario. Reparto:
Angelina ..... Laura Bove
Raúl ..... Norberto Suárez
Rosalía ..... Blanca del Prado
Teresa ..... Stella Maris Closas
Elvira (Betina Blum), Grimaldi (Aldo Mayo), Carlos (Rubén Lecont), Pedro (Víctor Hugo Viera) y elenco. Libro: Abel Santa Cruz. Asistente de dirección: C. Durán. Puesta en escena y dirección de cámaras: A. Doria.

**11** **MISTER ED**
Dotado de muchas de las virtudes que hacen a la condición humana, incluso el habla, un increíble caballo se erige en amigo y consejero de un hombre, al que conduce con infalible criterio en sus actividades diarias. Reparto: Wilbur (Alan Young), Carol (Connie Hins) y Larry Keating. (Durac.: 25'.)

**17** **2** **CINE ARGENTINO**
Hoy: EL COMISARIO DE TRANCO LARGO (argentina, 1942). Divertidas situaciones se producen cuando en un pueblito de provincia es asesinado el comisario y sus funciones son interinamente asumidas por un pintoresco almacenero turco. Intérpretes: Alí Salem de Baraja, Dr. Mario Román de Flores, Pedro Maratea, Ada Méndez, Susana Campos, Lydia Quintana, Pepito Petray, Claudio Martino, Marino Seré, Orestes Soriani, Carlos Fioriti y Carlos C. Volpe. Dirección: Leopoldo Torres Ríos. ☆

**9** **TRIBUNAL DE APELACION**
Esta semana: Un hombre que conoce las aventuras amorosas de su cuñada ¿debe confesar la verdad a su hermano? Tribunal: Psicóloga Eva Giberti, doctores Florencio Escardó, Gonzalo Marí y Nocetti Fasolino. Producción: Luis Pérez Aguirre. Dirección de cámaras: Oscar Bertotto.

**11** **CARAVANA**
Hoy: LA HISTORIA DE DAN HOGAN. El mayor Adams encuentra a un hombre que fue gran amigo suyo durante su apasionada juventud. Lo halla en deplorable estado emocional y acobardado por un hondo conflicto sentimental del que se propone rescatarlo. Artista invitado: John Mahoney. Reparto: Mayor Adams (Ward Bond), Flint (Robert Horton), Wooster (Frank Mc Grath) y Hawks (Terry Wilson). (Durac.: 55'). ☆

**17.30** **7** **DISCORAMA**
Grabaciones, efemérides y lectura de la programación del día. (Este programa, así como todos los que difunde Canal 7, es retransmitido por la ciudad de Chivilcoy.)

**9** **SIMPLEMENTE MARIA**
Esta semana: Nicolás Caride descubre en París a María en compañía de un viejo amigo, cuando se aprestan a celebrar el cumpleaños de Tony. Teresa es informada de este acontecimiento inmediatamente. Esteban, al conocer la verdad, cae presa de un terrible abatimiento, ya que sus últimas esperanzas parecen morir. Reparto:
María ..... Irma Roy
Esteban ..... Alberto Argibay
Tony ..... Osvaldo Brandi
Carlos ..... Pablo Danielo
Teresa (Lita Soriano), Alejandra (Sabina Olmos), Nicolás Caride (Rodolfo Onetto), Carlitos Inchauspe (Andrés Turnes), Marcela Peña (Gabriela Shoo), Rosa (Luisa Ruiz), Inés Caride (Catalina Speroni), Carlos Inchauspe (Agustín Irusta), Mirtha (Zulema Esperanza), doctora Bernaqui (Vanina Parets), Marcos (Roberto Guthié), Pierina (Margarita Corona), Beba (Ana María Medina), Genaro (Daniel Figueredo), Margarita (María Rosa Fugazot), Araceli (Linda Lorena), Ilda (Aurora del Mar), Catherina (Renée Oliver), Pedro (Luis Solers), Elena (Paula Masiel), y Cristóbal (José Canosa). Libro y producción: Celia Alcántara. Puesta en escena: Roberto Ponte. Dirección de cámaras: Carlos Berterreix.

**17.56** **7** **REDACCION SIETE**
Microinformativo local y extranjero. Relatos: Néstor Fernández Casanova, Tito Rodini y Karin Pistarini (en forma rotativa).

**18** **7** **LA PLATEA DE LOS EXITOS**
ESTRENO EN TV Hoy: BAMBU BLONDE (norteamericana, 1946). Un joven comandante de las Fuerzas Aéreas parte a un nuevo combate, teniendo como mascota la foto de una muchacha, que uno de sus soldados puso en el avión, sin calcular el desenlace que se producirá a raíz del nuevo bautismo de la joven. Intérpretes: Frances Langford, Russel Wade e Iris Adrian. Dirección: Anthony Mann.

**9** **UN PUEBLO LLAMADO INFIERNO**
Hoy: El padre Anselmo trata de lograr sus propósitos, al pedirle a Fabiana que asista a la cena organizada por Micaela. En tanto, la muchacha continúa viviendo en casa del doctor León. Reparto:
Fabiana Godoy ..... Susana Freyre
Micaela ..... Celia Juárez
Elba ..... Gloria Ugarte
Marcelo (Miguel Bermúdez), Anselmo (Luis Brindisi), Gustavo (Walter Santana), Don Nicola (Isidro Fernán Valdez), León (Horacio O'Donnell), Carmen (Iris Morenza), Nicandro (Alejandro Marcial) y elenco. Libro: Gerardo Galván. Asistente de dirección: Celso Durán. Dirección de cámaras: Nicolás del Boca.

**11** **LOS PICAPIEDRAS**
Dos familias de cavernícolas viven las más divertidas aventuras en una extraña y pétrea ciudad, donde los dinosaurios son animales domésticos; las cavernas, habitaciones y la roca, el material con el que se construye todo utensilio. Serie de dibujos animados. (Durac. 25'.)

**13** **TEATRO DEL AIRE**
LA CRUZ DE MARISA CRUCES, de Elsa Martínez. Esta semana: A raíz de los acontecimientos, Marisa es abandonada por todos. Queda, sin embargo, con su pequeña

https://argentoteca.blogspot.com

criatura, por quien se dispone a recomenzar su vida. Reparto:
Marisa Cruces ..... Silvia Montanari
Alfredo Roldán ..... Rodolfo Salerno
Violeta ..... Adriana Gardiazábal
Guillermo (Rodolfo Machado), Carlos (Miguel Ferrando), Tilita (Amalita), Rodolfo (Carlos Olivieri), Da Silva (Rodolfo Onetto), Mónica (Mariana Karr) y elenco. Dirección: Alberto Moneo.

**18.30** **2** CONFLICTOS HUMANOS
Programa destinado a analizar los diversos conflictos de todos aquellos que, necesitando un consejo o una orientación, hagan llegar su pedido por carta. Participan en forma rotativa: el psiquiatra Dr. Welindo Mena, la licenciada Patricia Allegretto, la psicóloga especialista en niños Sara Unias, el astrólogo Héctor Rivas y la actriz Diana Ingre. Libro: Luz Tambascio. Dirección de cámaras: Héctor Aure.

**9** MAVERICK
Hoy: FUROR DE VENGANZA. Una mujer pide ayuda a Maverick para transportar un cargamento de dinero. Con él instala una imprenta, editando un periódico dedicado a combatir a los rancheros. Uno de ellos, cansado de tantas amenazas, manda a uno de sus hombres para que la elimine. Reparto: Bret (James Gardner), Bart (Jack Kelly) y Bret (Robert Colbert). (Durac. 55'.)

**11** VIAJE AL FONDO DEL MAR
Hoy: EL HOMBRE BESTIA. El capitán Crane, a raíz de las experimentaciones con una nueva forma de oxígeno, sufre transformaciones que por sus características ponen en peligro a todos los tripulantes. Artista invitado: Laurence Montaigne. Reparto: Ate. Nelson (Richard Basehart), Crane (David Hedison), Morton (Bob Dowdell), Riley (Alan Hunt), Sharckey (Terry Becker), Kowalsky (Del Monroe) y Sparks (Arch Whiting). (Duración: 55'.) ☆

**13** CON ELLA LLEGO EL ODIO
Hoy: Ernesto confía a su hermano Mario los temores que siente, y le asegura que las salidas de Victoria existen. Entretanto, Lolita rechaza una y otra vez los requerimientos de su enamorado Heriberto. Reparto:
Ernesto ..... Raúl Aubel
Victoria ..... Martha Bianchi
Jorge ..... Ricardo Lavié
Mario (Gustavo Fabiani), Hortensia (Alita Román), Lolita (Virginia Ameztoy), Delia (Cunny Vera), Raúl (Alejandro Queglas), Alejandro (Víctor Hugo Iriarte), Ramón (Luis Politi), Damián (Héctor Tealdi), Heriberto (Roberto Vilas), Marta (Ana María Ferrari), Antonio (Miguel Banni), Clarita (Lilian Guerra). Libro: Armando Couto. Adaptación: Lionel Barrié. Producción: J. Pérez Heredia. Dirección: Pedro P. Bilán.

**19.00** **2** EL HOMBRE ARAÑA
Peter Parker se encarga de combatir el mal, debido a la picadura de una araña radiactiva que lo dotó de poderes sobrenaturales. Serie de dibujos animados. (Durac. 25'.)

**7** REDACCION SIETE
Noticiero local y extranjero. Relatos: Néstor F. Casanovas y Ricardo Baldau. Meteorología: Daroux.

**13** VIAJE A LAS ESTRELLAS
Hoy: LA GLORIA DE OMEGA. Al investigar la muerte de los tripulantes de una nave, Kirk y sus colaboradores descubren a su capitán, quien interfiere en las crisis de un planeta llamado Omega. Reparto: Capitán James Kirk (William Shatner), Dr. McCoy (Forest Kelley), Mr. Spock (Leonard Nimoy) y Andrea (Steve Jackson). (Durac. 55'.) (A las 19.30 horas: Intermedio de HIJITUS.)

**19.30** **2** LLUVIA DE ESTRELLAS
Programa musical con la actuación de Johnny Allon y su Banda Púrpura, "Los Mockers", "El Comité", "Formación 2.000", King Clave y "Noviembre 32". Discografía, con Hugo Amor. Conducción: Johnny Allon. Dirección: Héctor Aure.

**7** MARKHAM
Hoy: EL DEMENTE. Un científico, en desacuerdo con la época en que vive, se recluye en una isla, tratando de asesinar a todos los que intentan llegar a la misma. Con tal motivo se requiere la intervención de Markham. Serie con Ray Milland (Markham). (Durac. 25'.)

**9** NUEVEDIARIO EXTRA
Noticiero relatado por Romeo Macor Aguirre, Fernando de la Vega, Oscar del Priore (h.), Daniel Mendoza, Santos Biasetti (en forma rotativa). Comentarios: Tato y Mariano Perla. Productores editores: Isaac Lisemberg-R. M. Aguirre. Dirección de cámaras: Ramón Bouzadas.

**11** DIARIO ALPARGATAS
La actualidad local y mundial. Relatan rotativamente: Juan Carlos Rousselot y Rafael Gondar. Reportajes: Mario Gauna, Enrique Madariaga y Héctor A. Gulleiro.

# Noche

**20** **2** LOS COMANDOS DE GARRISON
Durante la Segunda Guerra Mundial un grupo de convictos, condenados a muerte, busca el perdón presidencial enfrentándose en sucesos como sólo pueden hacerlo hombres que no tienen nada que perder. Reparto: Craig Garrison (Ron Harper), Actor (César Danova), Chief (Brendon Boone), Casino (Rudy Solari) y Goniff (Christopher Cary). (Durac. 55').

**7** FESTIVAL DEL FUTURO
Programa conducido por Nelly Prince, en el transcurso del cual se presentarán nuevos valores que trabajan en el campo de la plástica, el teatro, la música y toda manifestación artística. Asistente de producción: Rubén Costa. Producción: Osvaldo Parrondo.

**11** HECHIZADA
Hoy: DARRIN HA SIDO OLVIDADO. La bruja Carlota expulsa a Darrin de su hogar para que su hijo pueda casarse con Samantha, conforme con una lejana promesa que le había formulado Endora. Divertidas incidencias viven los protagonistas al verse envueltos en el extraño suceso. Reparto: Samantha (Elizabeth Montgomery), Darrin (Dick York), Endora (Agnes Moorehead), Larry (David Whote), Tía Clara (Marion Lorne) y Tabatha (Erin Murphy). (Durac. 25'.)

**13** TELENOCHE
Programa periodístico que abarca notas de


https://argentoteca.blogspot.com

actualidad nacionales e internacionales. Conducen: Mónica Mihanovich y Andrés Percivale: Relator: Roberto Maidana. Actuación de números musicales. Dirección de cámaras: Héctor Celis. Además, informe meteorológico a cargo de Dalmacio Mazzola.

**20.30** **7 ESTADIOVISION PRESENTA FUTBOL POR TV**

ESPECIAL Hoy: ESTUDIANTES DE LA PLATA versus TOLUCA, DE MEXICO. (VER DETALLES AL PIE DE LA PAGINA.)

**9 LAS TRAVESURAS DE DON PELELE**

Hoy: EL GAUCHO PELELE. Continúan las aventuras del intrépido paisano, que trata de imponer la justicia en la estancia, pese a las disposiciones de los patrones. 2º) EL MUCAMO. Nuevamente, Pelele trata de conquistar a su bella patrona, quien sin embargo no escucha los ruegos de su sirviente, pues éste es el responsable de sus fracasos sentimentales. 3º) EL SOLDADO. Ya en el cuartel, y luego de disfrutar su primer franco, el recluta debe enfrentarse con el sargento, quien intenta vengarse de las jugarretas por aquél tendidas. Programa cómico con la actuación de Don Pelele, Dorita Burgos, Julio César Fedel, Horacio Di Paolo, Nando Ubierna, Roberto Mosca y elenco. Libro: Guille. Asistente de dirección: Raúl Lecouna. Dirección de cámaras: Manuel Vicente.

**11 LA GRAN SUBASTA**

Hoy: Recaudación para ARENIL (Asociación para la Rehabilitación del Niño Lisiado). Programa donde se rematarán para el público asistente objetos diversos (televisores, heladeras, combinados, etc.). Además, "Subastas para los televidentes" (remates entre aquellos que escriban a Teleonce, Pavón 2444). Conducción: Roberto Galán. Secretarias: Florencia y Laly Cobas. Realización: Pepe Maya. Coproducción: Daniel Mallo. Escenografía: Jorge Bering. Dirección de cámaras: José María Luperena.

**13 ¿QUIEN ES QUIEN?**

Panelistas de hoy: ESMERALDA ROY, RICARDO LAVIE y PABLO PALITOS. Programa de entretenimientos conducido por Guillermo Cervantes Luro en el que destacadas figuras participantes deberán descubrir, por medio de preguntas dirigidas a tres desconocidos, cuál de ellos ejerce una profesión curiosa. Producción: Alberto Ferrara. Dirección: Gerardo Mariani.

**21** **2 EL TUNEL DEL TIEMPO**

Hoy: EL PUEBLO DEL TERROR. Douglas y Tony son trasladados a un pueblo del sur de los EE.UU. cuando transcurre el año 1968. Ven peligrar sus vidas cuando extraños seres demuestran estar facultados para apoderarse de la personalidad de los terrestres. Artistas invitados: John Anderson y Emile Genest. Reparto: Tony (James Darren), Douglas (Robert Colbert), Swain (John Zaremba), Kirk (Witth Bissel), Ann (Lee Mariwether). (Durac. 55'.)

**9 GRANDES VALORES DEL TANGO**

Programa musical con la actuación de Alberto Marino (Interpreta: "Cuando caigan las

## 20.30 7 ESTADIOVISION

# ESTUDIANTES vs. TOLUCA

EN transmisión directa que se realizará desde la "ciudad de las diagonales", se podrán seguir esta noche todas las alternativas de un sensacional encuentro internacional. El mismo enfrentará a Estudiantes de La Plata y Toluca, de México, quienes tendrán a su cargo la dilucidación de un nuevo torneo del fútbol en América: la Copa Intercontinental. Relatos y comentarios de Oscar Gañete Blasco y Enrique Macaya Márquez. Enfoques y reportajes de César Abraham. Conducción general: Horacio Aiello. Direción: Guillermo Franco. (En caso que fuera necesario un tercer partido, el mismo se disputará dos días después, en Montevideo.)

https://argentoteca.blogspot.com

hojas"), Jorge Casal ("Volvió una noche"), Argentino Ledesma ("Fumando espero"), Enzo Valentino ("Grisetta"), Rodolfo Lezica ("Infamia"), Enrique Dumas ("Cambalache"), Mario Bustos ("La última copa"), Horacio Deval ("Milonga sentimental"), Jorge Sobral ("Mi Buenos Aires querido"), Miguel Montero ("Tristezas de la calle Corrientes"), Nelly Vázquez ("Sombras nada más") y Roberto Goyeneche ("No nos veremos más"). Participan como artistas invitados: Julio de Grazia, Jorge de la Riestra, Néstor Duccó, Rolando Dumas, Héctor Méndez y elenco. Conducción: Juan Carlos Thorry. Escenografía: Ferro. Orquesta de Leo Lipesker. Compaginación musical: Gabriel Benaderet. Asistente de dirección: Gerardo González. Producción, puesta en escena y dirección de cámaras: Martha Reguera.

**11 JAUJARANA**

Sketches de hoy: "Turpin" (En la ruleta); "Bebelo"; "Los Bordonoff" (En el colchón); "Paquita y Fiorentino" (Los disfraces); "Balizón y Bolizón S.A." (Cosas del mercadito); "Ulpiano" (Esto pasó en la playa); "Bárbara" (Una extraña máquina); "Pufy" (Las formas de colgar un cuadro); "Traductores"; "Basavilbaso" (Las caretas de carnaval); "Bubuchi" (La estación de ferrocarril); "Diccionario" y "Malvino" (La orquesta de jazz). Programa cómico con la actuación de Henny Trailles, Ricardo Espalter, Andrés Redondo, Enrique Almada, Raimundo Soto, Eduardo D'Angelo, Heber Hugo Carámbula y elenco. Libro: J. A. U. Escenografía: Jorge Bering. Coordinación: Jorge Escardó. Dirección musical: Horacio Malvicino. Producción: R. Machado. Dirección de cámaras: Carlos A. Colasurdo.

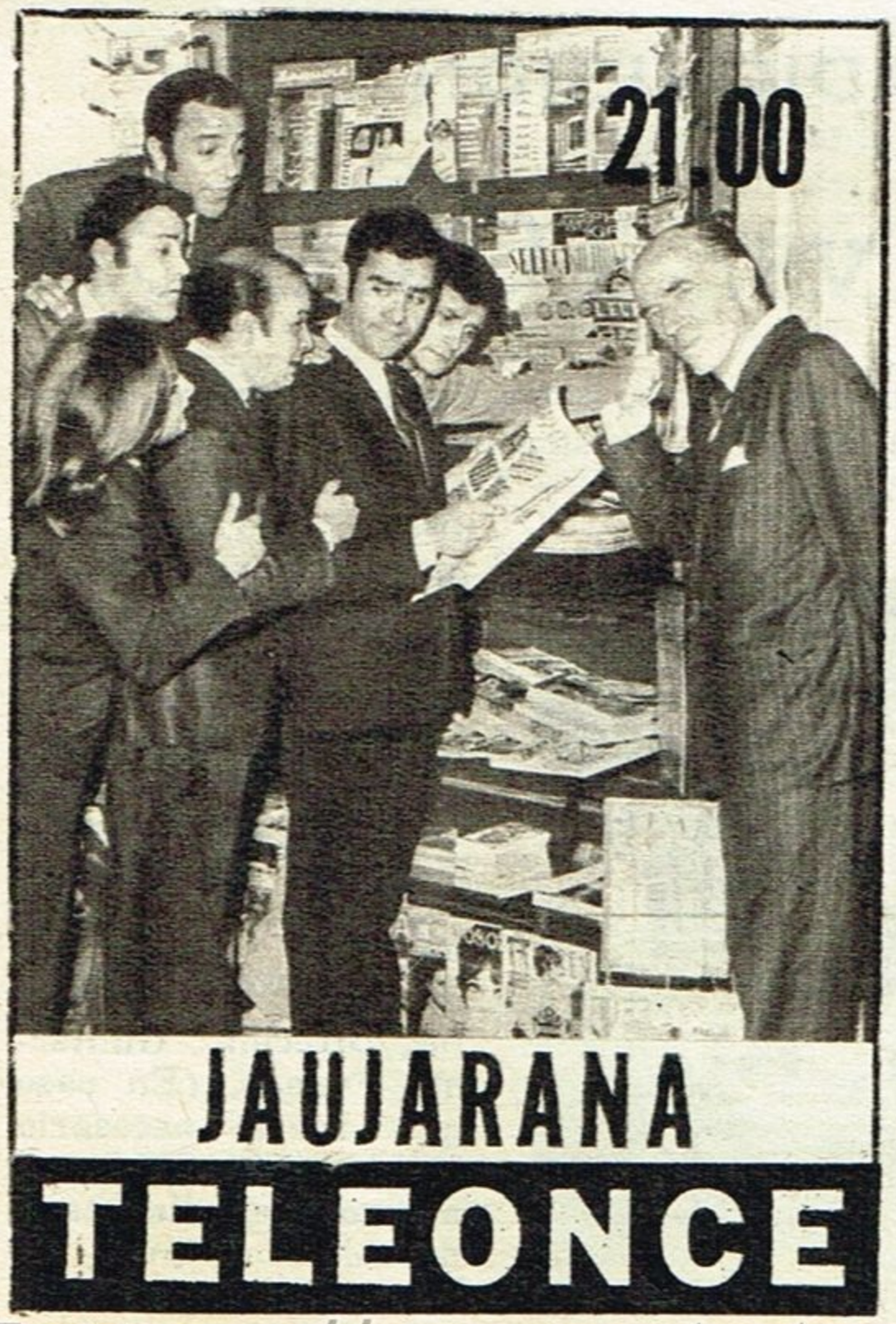


**13 CASINO**

ESPECIAL Hoy: FESTIVAL DE SAN REMO (2ª parte). Con la actuación de Rita Pavone (Interpreta: "Mi piace girare con te"), Sergio Endrigo ("Lontano dagli occhi"), Antoine ("Cosa e messo nel cafe"), Iva Zanicchi ("Zíngara"), Johnny Dorelli ("Il giuoce dell' amore"), Milva ("Un sorriso"), Don Backy ("Un ora fa"), y Bobby Solo, ganador del certamen, con "Zíngara". Además, la actuación de PATTY PRAVO (interpreta: "Ragazzo triste", "La cia terra amare ci voglio" y "La bámbola"). Presentan: Marcela Ruiz y Julio Lagos. Producción y dirección: Carlos Sandor. (A las 21.30: Intermedio de HIJITUS.)

22

**2 FUTBOL ITALIANO**

Transmisión en video-tape de un encuentro correspondiente al Campeonato Italiano (Temporada 1968-69). Relatos y comentarios: Washington Rivera y Roberto Federici.

**9 DON JACOBO**

Hoy: Simón, el esposo de Sara, cree volverse loco por los celos que le da su mujer. Esta, sin embargo, recurre a su padre para solucionar el conflicto, ya que se cree inocente de toda acusación. Por otro lado, en la oficina de de don Jacobo, se produce un hecho insólito. Aprovechando un corte de luz, uno de los empleados trata de besar a la secretaria de aquél. Las culpas, como siempre, recaen en el atribulado contador. Reparto:

Don Jacobo ..... Adolfo Stray
Severino ..... Rodolfo García Ramos.
Judith ..... Graciela Cohen.
Anita (Tina Francis), Secretaria 1ª (Elizabeth Makar), secretaria 2ª (Juana Katz), contador (Alberto Bacigaluppi), José (Ricardo Morán), Sara (Micaelle Bonefoux) y elenco. Sobre el personaje Don Jacobo, creación de Germán Ziclis; adaptación del libro para TV de Rodolfo Dorgo y Marcos Martínez. Asistente de dirección: Juan David Ellicetche. Dirección integral: Wilfredo Ferrán.

**11 ¿ES USTED EL ASESINO?**

Una serie de asesinatos realizados por un desconocido sujeto, coincidentes todos en la hora de ejecución, crea una ola de psicosis en la ciudad. Sólo un ex actor se atreve a diagramar un plan para desenmascarar al asesino. Elenco: Narciso Ibáñez Menta, Mercedes Barranco, Alberto Berco, José M. Caffarel, Conchita Cuetos, Serafín García Vázquez, María Jesús Lara, Marga de los Llanos, José Orjas, Nélida Quiroga, Lorenzo Ramírez, Mónica Randall, Luisa Sala, Pastor Serrador y otros. Libro: Fernando Crommelynk. Adaptación: León Cotanda. Narrador: Claudio Rodríguez. Realización: Manuel Ripoll. Dirección: Narciso Ibáñez Menta. Producción: Televisión Española.

**13 CIEN PESOS POR SEGUNDO**

Programa de entretenimientos en cuyo transcurso una pareja de concursantes (mujer y hombre) será sometida a tests de agilidad mental. En tanto las respuestas sean acer-



https://argentoteca.blogspot.com

tadas, serán premiadas con 100 pesos por segundo; en caso contrario, serán sometidos a los siguientes castigos: "El avión peligroso", "Los juegos japoneses", "La cámara muda" y "La manguera del bombero". Hecho exterior: "La llama vacilante". Premios para los televidentes que participen de los entretenimientos. Conducción: Héctor Larrea. Secretaria: Gloria. Libro: Pepe Mayá. Dirección: Roberto Denis.

**22.30** **7** **NUCLEO DE CONSULTA**
Hoy: ROBO DE BANCOS. Se tratará hoy el tema de los robos de Bancos, el porqué de los continuos episodios y sus soluciones. Invitados: Comisario Inspector Florentino Alberro (Jefe de Vigilancia y Delitos de la Dirección de investigaciones de la P. Federal), Comisario Alevi Elio Rossi (Jefe de Robos y Hurtos de la P. Federal), Roberto Losada (Secretario de Gremiales de la Asociación Bancaria), Amadeo Juncadella (Presidente de la Compañía Trasportadora de Caudales), Ariel Fernández Dirube (Sub Gerente de Normas y Estudios de la Superintendencia de Seguros de la Nación) y Angel Di Veroli (Director Gerente de una compañía de seguros). Programa periodístico conducido por el licenciado Dionisio Quinteros. Dirección: Juan Manuel Fontanals.

**9** **TRIBUNAL PARA MAYORES**
Hoy: Se plantearán problemas exclusivamente reservados para adultos, de contenido humano-sociológico. Tribunal: psicóloga Eva Giberti, doctores Florencio Escardó, Nocetti Fassolino y Raúl Urtizberea. Producción: Eric de Lavalle. Dirección de cámaras: Oscar Bertotto.

**13** **ENTRE LAS SOGAS**
Hoy: JOSUE DE MORAES (campeón brasileño) versus MIGUEL ANGEL CORIA (marplatense). Categoría liviano. Trasmisión directa desde el gimnasio del Luna Park. Relatos y comentarios: Ricardo Arias y Norberto Longo. Dirección: Francisco Barroetaveña. (En caso de impedimento de algunos de los boxeadores, el canal programará una pelea de emergencia.)

**23** **11** **EL REPORTER "ESSO"**
La actualidad nacional y mundial. Relatan rotativamente: A. Repetto y R. Vaccari.

**23.15** **11** **LOS INVENCIBLES**
Hoy: SI TIENES LAGRIMAS. Un amigo del Virginiano es acusado de asesinato, pero nuestro héroe no cree en su culpabilidad. Para dilucidar la verdad, enamora a la viuda del muerto. Artista invitada: Dana Wynter. Reparto: El Virginiano (James Drury), juez Gard (Lee J. Cobb), Trampas (Doug McClure), Steve (Gary Clarke) y Betsy Gard (Robert Shore). (Durac. 55'.) ☆

**23.30** **7** **REDACCION SIETE**
Noticiero local y extranjero. Relatos: José Miguel Lloret y Tito Rodini. Meteorología: Daroux. Sección: "Pensando en voz alta", por Rodolfo Aguirre Mencía.

**9** **CINE UNIVERSAL**
Hoy: CUANDO EL ALMA SUFRE (norteamericana, 1956). La historia de la cancionista Jane Froman, su triunfo, su casamiento con el hombre que la impulsó al éxito, su romance con el aviador que la enamoró y la horrosa decisión que tomara el primero de éstos al comprender el drama de su mujer. Intérpretes: Susan Hayward, David Wayne, Robert Wagner y Thelma Ritter. Dirección: Walter Lang. ☆

**13** **NOTICIERO 13**
La actualidad ilustrada. 5ª y última edición. Relata Juan Mentesana. Secciones: NOTAS INSOLITAS (Horacio de Dios). REPORTAJES (Víctor Sueiro y Leo Gleizer). DEPORTES (Juan C. Pérez Loizeau, Norberto Longo, Julio Ricardo y Ricardo Arias). Dirección: Diego Carlone.

**24** **2** **NOTIDOS**
Relata: Pedro Burgos.

**13** **CINE DE ACCION**
Hoy: ATRAPADO (norteamericana, 1951). Peligrosas aventuras vive un agente secreto del Tesoro de los Estados Unidos cuando decide introducirse en una tenebrosa organización de falsificadores de dólares y desentrañar sus actividades. Intérpretes: Lloyd Bridges, Barbara Payton, John Hoyt, James Todd y Russ Conway. Dirección: Richard Fleischer. ☆

**0.30** **2** **LA RESPUESTA**
Hoy: TORMENTO INTERIOR. Una mujer, enfrentada a la triste posibilidad de perder a su hijo, revive algunos momentos de su vida, que generalmente se caracterizó por lo vana y superficial. Serie unitaria. (Durac. 25'.) (Programa auspiciado por la Convención Evangélica Bautista.)

**0.45** **11** **PALABRAS DE VIDA**
Temas bíblicos.

**1** **13** **UN MOMENTO DE MEDITACION**
Hoy: Pastor Luis Bucafusco (metodista).

https://argentoteca.blogspot.com

# Mañana

**7** 13 **DANOS ESTE DIA**
Invocación religiosa y lectura de la programación del día.

**7.05** 13 **NOTICIERO 13**
La actualidad local y extranjera en las primeras noticias del día. (VER DETALLES EL DIA MIERCOLES.)

**8.30** 13 **CENTINELAS DEL BOSQUE**
Hoy: EMBARCACION X. Los directivos de una compañía minera confían el transporte de una caja a un amigo de los centinelas. Al desaparecer la misma se originan una serie de enredos. Reparto: George Kelly (Graydon Gould), Peter Kelly (Rex Hogan), Joe Two Rivers (Michael Zenón), Gaby La Roche (Sime Jogo), Chub Stanley (Ralph Enderby) y radiooperador (Steve Banninger). (Durac. 25'.)

**9** 13 **ENCICLOPEDIA EN TV**
Hoy: CELEBRACION. Fascinante desfile de estados de ánimo, costumbres y diversas actitudes asumidas por los pobladores del Canadá, en vísperas de la celebración del centenario de su Consolidación Nacional. Serie documental educativa. Narra: Amadeo F. Ottalagano. (Durac. 25'.)

**9.30** 13 **BUENOS DIAS, MUCHO GUSTO**
Programa femenino conducido por Guillermo Lazzaro y Maisabé. Secciones: "Ilustraciones" (Geno Díaz), "Cocina" (María Adela Baldi), "Noticiero femenino" (Susana Fontana), "Comentarios de actualidad" (Olga Pinasco), "Hombres y mujeres del año 2.000" (Oscar Schiaritti) y "Dietética" (Pilar Llanos). (VER DIA MIERCOLES.)

**10.30** 9 **MUSICA FOLKLORICA ARGENTINA**
Señal de ajuste y grabaciones folklóricas.

13 **HOLA, PIBES**
Dibujos de hoy: GATO FELIX y SIMBAD ("El Dr. Jokyll y Myde"). Programa infantil. Conducción: Liliana Abayieva. Dirección: Pablo Raccioppi. (A continuacón: HIJITUS.)

**10.45** 9 **EL MUNDO DE LA CIENCIA**
Hoy: TENSION DEL VIDRIO TEMPLADO. Nuevas técnicas en la fabricación del vidrio, que le permite una mayor resistencia, en espacios más amplios. Su aplicación en la arquitectura moderna. Serie documental.

NUEVEDIARIO
LUNES A VIERNES
12.30 y 19.30 Horas
CANAL 9

**11** 9 **EL CLUB DE POPEYE**
Proyección de cortometrajes cómicos.

13 **JARDILIN**
Programa infantil con entretenimientos. Conduce: Cristina. Producción y dirección: Pablo Raccioppi. (VER DIA MIERCOLES.)

**11.30** 13 **DON GATO Y SU PANDILLA**
Hoy: LARGO Y ARDIENTE VERANO. Ante la proximidad del verano, Don Gato y los integrantes de su pandilla intentan invertir el orden de las estaciones. Serie de dibujos animados.

**12** 9 **LA LEY DEL REVOLVER**
Hoy: DON JUAN. Dos familias viven constantemente en lucha por oponerse al romance de sus hijos. Estos, sin embargo, planean huir juntos. Para ello recurren al Marshall, quien tratará de ayudarlos. Reparto: Matt Dilion (James Arness), Kitty (Amanda Blake), Doc (Milburn Stone), Gint Asper (Burt Reynolds) y Chester (Dennis Weaver). (Durac. 25'.)

11 **BIRDMAN**
La historia de un hombre dotado de los poderes del Sol: puede disparar balas especiales y emitir rayos de calor solar, así como cegadores rayos de luz, pero pierde su poder en la oscuridad. Serie de dibujos animados.

13 **EL SHOW DE LOS TRES CHIFLADOS**
Hoy: 1º) JOHNNY QUEST; 2º) LOS TRES CHIFLADOS ("Toreros a topes") y 3º) EL GORDO Y EL FLACO ("Cuidado con los sobrinos" y "Comisarios a la fuerza"). Series infantiles. (A continuación: HIJITUS.)

**12.30** 9 **NUEVEDIARIO**
Noticiero relatado por Romeo Macor Aguirre, Fernando de la Vega, Oscar del Priore (h.), Daniel Mendoza, Santos Biasetti (en forma rotativa). Comentarios: Tato y Mariano Perla.

11 **TELEONCE INFORMA**
Relata: Rafael Gondar. (VER DIA MIERCOLES.)

# Tarde

**13** 9 **ALMORZANDO CON MIRTHA LEGRAND**
Programa periodístico. (VER MIERCOLES).

11 **GALANTERIAS**
"SI LO SABE CANTE". Concurso para cantantes aficionados. Conducción: Roberto Galán. (VER DIA MIERCOLES.)

13 **NOTICIERO 13**
La actualidad local y extranjera. (VER DIA MIERCOLES.)

**13.30** 13 **LOS BEVERLY RICOS**
Hoy: JED SE ENFERMA. A raíz de una enfermedad que aqueja a Jed, la abuela intenta demostrar sus habilidades de curandera, originando una serie de enredos mayúsculos. Reparto: Jim Camplett (Buddy Ebsen), Granny (Irene Ryan), Elly May (Don-


https://argentoteca.blogspot.com

na Douglas), Jethro (Max Baer, jr.). Durac. 25'.)

**14** **9 MATINEE DEL 9**
Hoy: LA PEQUEÑA SEÑORA DE PEREZ (argentina, 1944). Al cabo de un hermoso idilio, una adolescente se casa con un simpático médico, y la felicidad es el marco delicioso en que transcurre la existencia de ambos. El primer y grave inconveniente que surge es, como consecuencia de que la joven desea continuar sus estudios y no cuenta con la aprobación de su esposo. Intérpretes: Mirtha Legrand, Juan Carlos Thorry, Miguel Gómez Bao y María Luisa Notar. ☆

**11 LOS DIAS DE NUESTRA VIDA**
Serie con McDonald Carey, Marie Cheatham y Coleen Gray. (VER DIA MIERCOLES.)

**13 BUENAS TARDES, MUCHO GUSTO**
Programa femenino. Conduce Shirley Rivas. Secciones: COMPRE LA ORQUESTA (entretenimiento conducido por Guillermo Lázzaro y Catalina Speroni. Música: Oscar Sabino), "Medicina" (Doctor Eduardo Lagos). Hoy: "Los problemas del ojo alérgico", "Cocina" (Chichita de Erquiaga y el profesor Pedro Stramesi. Hoy: GRAN MENU: HUEVOS DUROS BRETOÑA - MOUSSELINE DE VOLAILLE AGNES SOREL. Ingredientes: 150 g de manteca, sal y pimienta, 75 g de cebolla cortadas en juliana, 50 g de la parte blanca del puerro, 400 ó 500 g de salsa crema, 50 g de queso gruyere o Mar del Plata y 10 huevos duros). (VER DIA MIERCOLES.)

**14.30** **11 VUELTA A LA VIDA**
Teleteatro con Elizabeth Peny, Ed Prentiss, Sheyla Bronley y Adrienne Ellis. (VER DIA MIERCOLES.)

**15** **2 SEÑAL DE AJUSTE**
Grabaciones y lectura de la programación.

**11 CORAZON SALVAJE**
Teleteatro mexicano, original de C. B. Adams. (VER DIA MIERCOLES.)

**13 LA SOCIEDAD JUZGA**
Teleteatralización de casos verídicos. Adaptación: Eugenio Reynal Arrigo. (VER DIA MIERCOLES.)

**15.30** **11 UN MUNDO DE VEINTE ASIENTOS**
Hoy: Carlos se entera de la verdadera personalidad de Mercedes, costándole creer en la sinceridad de sus declaraciones de amor. Pese al gran cariño que siente la muchacha, llegan a la separación. Teleteatro con Sergio Renán, Dora Baret y elenco. (VER REPARTO DIA MIERCOLES.)

**13 ESTRELLITA, ESA POBRE CAMPESINA**
Hoy: Alvaro toma conciencia de su responsabilidad y decide dejar la bebida y entregarse de lleno a su profesión y a su hija Angelina, en tanto que Gustavo y su novia planean un futuro viaje. Pero Miguel advierte al muchacho que cuide a su hija, pues Angelina podría intentar nuevamente la consumación de su venganza. Teleteatro con Marta González, Mecha Ortiz y elenco. (VER REPARTO DIA MIERCOLES). (A continuación: HIJITUS.)

**16** **9 TELETEATRO DE ALBERTO MIGRE**
CUANDO VUELVAS A MI, de A. Migré. (VER DIA MIERCOLES.)

**11 EL TRIBUNAL**
Hoy: El clan familiar resuelve que el marido, después de comprobar la infidelidad de su mujer, mate al amante. ¿Cuál será la actitud de ese hombre al terminar su condena en la cárcel? ¿Se reintegrará a la sociedad? ¿Volverá a sus hijos? ¿O sale para vengarse de quien lo traicionó? (2ª parte.) Conducen: Angélica Palomero, Enzo Bellomo y Pablo del Campo. (VER DIA MIERCOLES.)

**13 TELECINE 13**
Hoy: DOCK SUD (argentina, 1953). Cuarenta y siete obreros mueren al caer un tranvía en el Riachuelo, y sus deudos reciben ayuda pública que les permite vivir mejor. Un obrero, que por casualidad no se hallaba en el vehículo, al ver la inferioridad económica de los suyos, intenta matarse para que aquéllos cobren un seguro. Reparto: Leandro (Mario Fortuna), Jacinta (Ana Lasalle), Martín (Mario Passano), Felipe (Roberto Durán), Beba (Paquita Muñoz), Carola (Pepita Muñoz), Pereta (María E. Podestá), Zulema (Nelly Panizza), Dodo (Margarita Corona) y Don Tino (Ubaldo Martínez. Dirección: Tulio Demicheli. ☆

**16.30** **9 NUESTRA GALLEGUITA**
Teleteatro de Abel Santa Cruz. (VER DIA MIERCOLES.)

https://argentoteca.blogspot.com

**11 MISTER ED**
Serie con Alan Young. (VER DIA MIERCOLES).

**17 2 CINE ARGENTINO**
Hoy: ANGELES DE UNIFORME (argentina, 1948). El presidente de una compañía de aeronavegación pone en juego toda su capacidad y prestigio para poder cimentar definitivamente la organización de sus líneas de transporte de pasajeros. Para lograr su propósito, debe salvar muchos inconvenientes. Reparto: Riviera (Pedro Laxalt), Tito (Tito Gómez), Eduardo (Rafael Frontaura), Mario (Raúl Deval), Landy (Juan Corona) y Beatriz (Dorita Dalton). Dirección: René Olivares. ☆

**9 TRIBUNAL DE APELACION**
Programa periodístico femenino. (VER DIA MIERCOLES.)

**11 CARAVANA**
Hoy: REX MONTANA. Las fértiles tierras del oeste constituyen la meta de mucha gente. Para protegerse de los riesgos de la travesía viajan caravanas de carretas comandadas por baqueanos del territorio, cuya experiencia es la única garantía que los pioneros disponen. Artista invitado: James Dunn. Reparto: Mayor Adams (Ward Bond), Flint (Robert Horton), Wooster (Frank McGrath) y Hawks (Terry Wilson). (Durac. 55'). ☆

**17.30 7 DISCORAMA**
Grabaciones, efemérides y lectura de la programación del día. (Este programa, así como todos los que difunde Canal 7, es retransmitido por la ciudad de Chivilcoy).

**9 SIMPLEMENTE MARIA**
Teleteatro de Celia Alcántara. (VER DIA MIERCOLES.)

**17.56 7 REDACCION SIETE**
Microinformativo local y extranjero. (VER DIA MIERCOLES.)

**18 7 LA PLATEA DE LOS EXITOS**
ESTRENO EN TV Hoy: MILLONARIOS EN PRISION (norteamericana, 1940). La inquietud de un grupo de prisioneros los lleva a intentar un descubrimiento científico, que además les brinda la oportunidad de ser libres. Intérpretes: Lee Tracy, Linda Hayes y Morgan Conway. Dirección: Ray McCarey.

**9 UN PUEBLO LLAMADO INFIERNO**
Hoy: Micaela se enfrenta con Marcelo, quien le exige que elimine a Gustavo del manejo de sus bienes. Teleteatro con la actuación de Susana Freyre, Celia Juárez, Gloria Ugarte y elenco. (VER REPARTO DIA MIERCOLES).

**11 ULTRAMAN**
Hoy: DESTRUCCION DEL MONSTRUO. Serie japonesa de aventuras fantásticas.

**13 TEATRO DEL AIRE**
Hoy: LA CRUZ DE MARISA CRUCES, de Elsa Martínez (VER DIA MIERCOLES).

**18.30 2 CONFLICTOS HUMANOS**
Programa destinado a analizar conflictos humanos. (VER DIA MIERCOLES.)

**9 LA LEY DEL REVOLVER**
Hoy: GINT ASPER REGRESA A CASA. Gint Asper llega a su casa, después de haber sido saqueada por un grupo de bandidos, que juraron vengarse de su padre, por haber contraído años antes, matrimonio con una india. El Marshall interviene para que aquél no cometa una locura. Reparto: Matt Dillon (James Arness), Kitty (Amanda Blake), Gint Asper (Burt Reynolds), Doc (Milburn Stone), Chester (Dennis Weaver). (Durac. 55'.)

**11 COMBATE**
Hoy: EL SIGUIENTE EN EL MANDO. Un cabo, que salvó al grupo de Saunders del asedio de un tanque alemán, ingresa a la patrulla. El acontecimiento es celebrado por todos, ignorantes que la incorporación traerá aparejados trágicos sucesos. Artista invitado: Ben Cooper. Reparto: Saunders (Vic Morrow), Hanley (Rick Jason), Caje (Pierre Albert), Little John (Dick Peabody), Doc (Colan Carter) y Kirby (Jack Hoggan). (Durac. 55'.)

**13 CON ELLA LLEGO EL ODIO**
Hoy: Victoria sospecha que está grávida y pide a Clarita que se lo haga saber a Jorge, pero éste no le cree, seguro de que es otra estratagema de la chica. Mario, por su parte, no convencido de las confesiones de su hermano, mantiene reveladora conversación con Delia. Tele-

20.00 HONDO

21.00 EL BARON

22.00 LA CIUDAD DESNUDA


https://argentoteca.blogspot.com

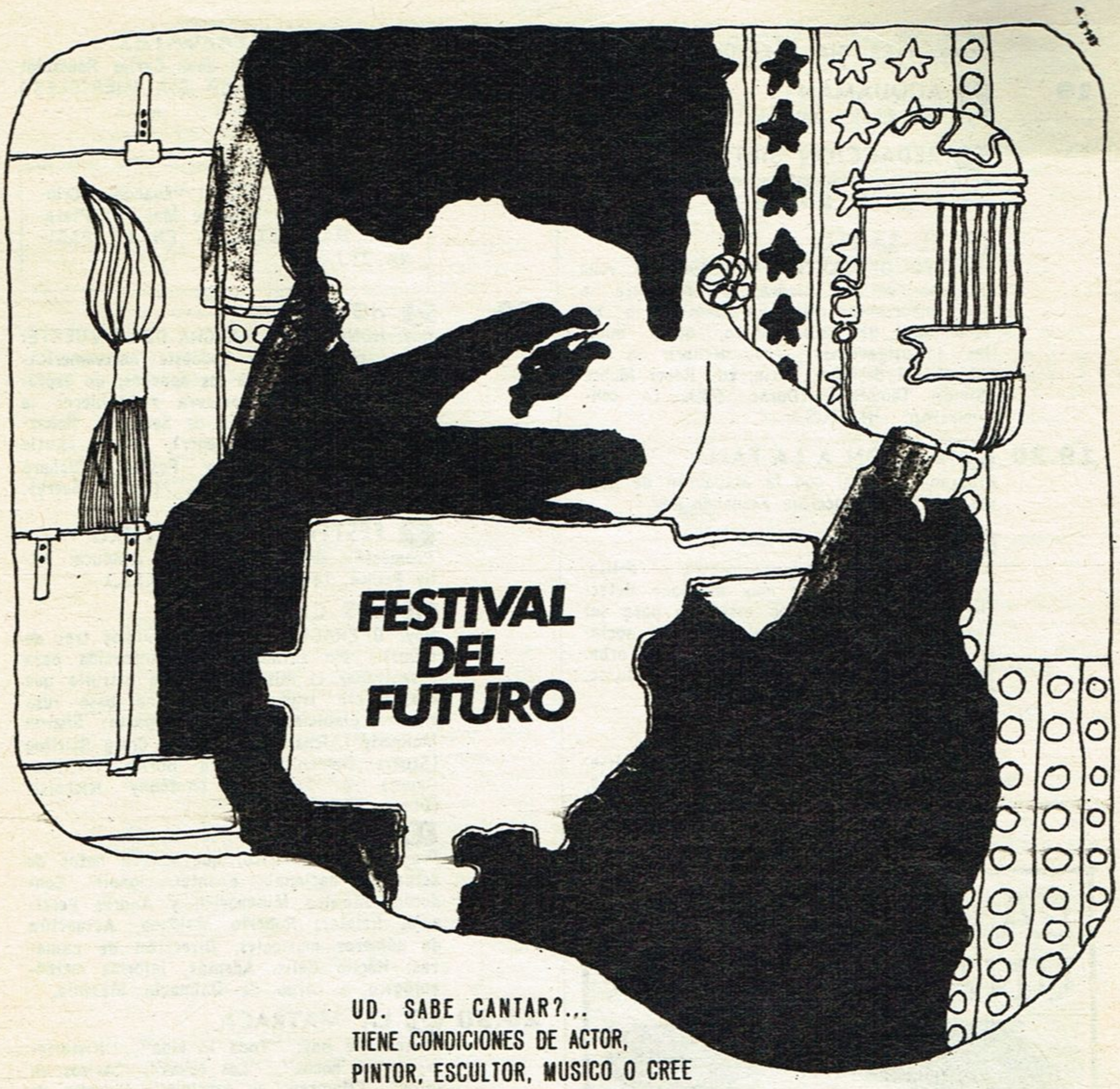


UD. SABE CANTAR?...
TIENE CONDICIONES DE ACTOR,
PINTOR, ESCULTOR, MUSICO O CREE
DISTINGUIRSE EN ALGUNA DISCIPLINA DEL ARTE?...
EL **FESTIVAL DEL FUTURO** ABRE LAS PUERTAS DE SU **FUTURO**
QUE TIENE QUE HACER?... PRESENTARSE EN
**CANAL 7, VIAMONTE 153** DE LUNES A VIERNES
DE 14.00 A 20.00 Y PODRA ACTUAR EN EL
FESTIVAL DEL FUTURO, QUE ESTA EN PANTALLA DE
**LUNES A VIERNES A LAS 20.00,** CON LA BRILLANTE
ANIMACION DE NELLY PRINCE. ESTE ES EL
CONCURSO FORMAL QUE USTED ESPERABA.

**LUNES A VIERNES 20.00**

**CANAL 7**

https://argentoteca.blogspot.com

teatro con Marta Bianchi, Raúl Aubel y elenco. (VER DIA MIERCOLES.)

19 **2 ACQUAMAN**
Serie de dibujos animados.

**7 REDACCION SIETE**
Noticiero con la actualidad nacional y extranjera. (VER DIA MIERCOLES.)

**13 EL SANTO**
Hoy: EL DIAMANTE FABULOSO. El robo de una valiosa piedra, perteneciente a una importante colección, motiva la intervención del protagonista, quien inicia las investigaciones para decubrir a los autores del desfalco. Serie, con Roger Moore (Simón Templar). (Durac. 55'). (A continuacióp: HIJITUS.)

19.30 **2 BALCON A LA FAMA**
Programa musical con la actuación de nuevos valores. Conducción: Fernando Rey.

**7 MARKHAM**
Empeñado en tenaz lucha contra el delito, un sagaz, gallardo y muy mundano detective privado tiene como escenario para sus aventuras los más distintos medios sociales y los más lejanos lugares del orbe. Serie, con Ray Milland (Markham). (Durac. 25'.)

**9 NUEVEDIARIO EXTRA**
Noticiero relatado por Romeo Macor Aguirre, Fernando de la Vega, Oscar del Priore (h.), Daniel Mendoza, Santos Biasetti (en forma rotativa). Comentarios: Tato y Mariano Perla.

LA VIDA ES UNA COMEDIA

21.00 HORAS
TELEONCE

**11 DIARIO ALPARGATAS**
Relatan rotativamente: Juan Carlos Rousselot y Rafael Gondar. (VER DIA MIERCOLES.)

# Noche

Canal 7 transmitiría el "Evangelio Criollo" directamente desde Mar del Plata. (VER MAS DETALLES EN LA PAGINA 31.)

20 **2 HONDO**
Hoy: HONDO Y LA MARCHA DE LA MUERTE. Buen conocedor del sudoeste norteamericano, de su gente y de los apaches, un explorador del ejército procura reestablecer la paz luego de la Guerra de Secesión. Reparto: Hondo (Ralph Taeger), Angie (Katie Brone), Johnny (Bubby Foster), Richard (Gary Clarke) y Búfalo (Noah Beery). (Durac. 55'.) ☆

**7 FESTIVAL DEL FUTURO**
Promoción de nuevos valores. Conduce: Nelly Prince. (VER DIA MIERCOLES.)

**11 LOS CAMPEONES**
Hoy: OPERACION BAJO CERO. Los tres de Némesis son enviados a la Antártida para desentrañar el misterio de una patrulla que desapareció tras descubrir una base rusa en las planicies heladas. Reparto: Sharon McReady (Alexandra Bastedo), Craig Stirling (Stuart Damon), Richard Borret (William Gaunt) y Tramaine (Anthony Nichols). (Durac. 55') ☆

**13 TELENOCHE**
Programa periodístico, que abarca notas de actualidad nacionales e internacionales. Conducen: Mónica Mihanovich y Andrés Percivale. Relator: Roberto Maidana. Actuación de números musicales. Dirección de cámaras: Héctor Celis. Además, informe meteorológico a cargo de Dalmacio Mazzola.

20.30 **9 LA MATRACA**
Sketchs de hoy: "Toda la vida", "Historietas en la noche", "Los coyas", "Avisos en solfa", "Hombres en presidio", "Jueves de la Bondad", "Morfando con las estrellas", "Los que llegan sin humor", "Los 12 del sueño", "Las dos caretas de la verdad", "El consorcio de la paloma", "Simplemente doña Anunziatta" y otros. Programa cómico con la actuación de Dorys del Valle, Pablo Cumo (h.), Juan Díaz, Raúl Ricutti, Gogó Andreu, Emilio Vidal, Hilda Viñas, Dorita Acosta, Vicente La Russa, Mario Sapag, Osvaldo Canónico, Agustín Castro Miranda, Miguel Petruccelli, Ulises Dumont, Oscar Villa, Eduardo Ayala, Cacho y Trotta, Jaime Cohen, Dina Dover, César Bertrand, Mirtha Bursmelli y elenco. Libro: Rodolfo Dorgo, Golo, Luis Carbone y Rafael Martínez. Producción: Eric de Lavalle. Dirección de cámaras: Julio Cardozo.

**13 BAMBU**
Programa cómico-musical con la actuación de Vicente Rubino (Don Genaro), Pepe Armil, Délfor Medina, José Díaz Lastra, Leonor Onís, Peggy Sol, Carlos Sobrino. "El Grupo de Gastón" y "Fedra y Maximiliano". Canciones: "La pobreza", "Yo ya no sé", "Windy", "La bambola", "Tengo un men-


https://argentoteca.blogspot.com

saje para ti", "Besos en el sol", "Yo tengo penas", "Todo pasará" y "Así". Libro: Oscar González. Escenografía: Miguel Caldentey. Producción y dirección: Luis Weintraub (A continuación: HIJITUS).

**20.56** **7** **REDACCION 7**
Microinformativo local y extranjero.

**21** **2** **EL BARON**
Hoy: EL HOMBRE SIN PATRIA. En Escocia, uno de los empleados del Barón es asesinado por un famoso espía y contrabandista internacional. Dispuesto a vengarlo, el protagonista se traslada al lugar del crimen. Artistas invitados: David Baner y Paul Maxwell. Reparto: John Mannering, "El Barón" (Steve Forrest), David Marlowe (Paul Ferris) y Cordelia (Sue Lloyd). (Dur. 55'.) ☆

**7** **SUPER SHOW**
Programa musical con la actuación de los Mac Ke Mac's, Beba Bidart, Amparito Castro, Maribel Marcel y el ballet de Olga Frances y Emilio Buis. Dirección musical: Marito Cosentino. Dirección de cámaras: Héctor H. Ghiggeri.

**11** **LA VIDA ES UNA COMEDIA**
Sketches de hoy: "La noticia caliente" (La reestructuración del fútbol. Actúan: Juan Carlos Mareco y Ulises Dumont); "El aguantadero" (La visita de un instalador de teléfonos públicos. Con Susana Rinaldi, Sergio Renán, Tincho Zabala, U. Dumont, A. Busaid y Rudy Chernicoff); "Tito Levante" (Violinista gitano. Con U. Dumont, Ambar La Fox, S. Rinaldi); "La vieja es sagrada" (La llegada de la promotora de créditos. Con S. Renán, Iris Marga, A. La Fox, María Elena, Sardi, A. Busaid y R. Chernicoff); "La mersa" (Alba Gladys desbarata un elegante concierto y canta el vals "Las margaritas". Con T. Zabala, S. Rinaldi y S. Renán), y "Carnaval". Completan el elenco: Rolo Puente, Esmeralda Roy, Nené Malbrán, Walter Soubrié, Esteban Alonso, César Viel y Roberto Carnagui. Libro: Miguel Coronato Paz, Miguel Luis Coronato, Luis Pico Estrada y Jorge García Alonso. Coreografía: Olga Frances y Emilio Buis. Dirección vocal: Buddy Mc. Cluskey. Dirección musical: Horacio Malvicino. Escenografía: Horacio Esquivel. Producción ejecutiva y puesta en escena: Juan Silbert. Dirección de cámaras: Carlos Alberto Colasurdo.

**21.30** **13** **BONETE**
Sketch de hoy: AVISO PUBLICITARIO. El gerente del hotel intenta, una vez más, poner en práctica su ingenio. Decide, para ello, filmar un aviso publicitario, encargando a Bonete la planificación de la publicidad. Además de los problemas que esto le acarrea, el groom ve complicada su existencia ante la llegada de un contingente de cincuenta niños y de un famoso cantor nuevaolero. Artistas invitados: Elvira Porcel, Lily Vicet y Rodolfo Machado. Reparto:

Bonete ..... Joe Rígoli
Gerente ..... Tino Pascali
Mucama ..... Hebe Donay
Conserje ..... Osvaldo Canónico

Artistas invitados: Horacio Dener, Carlos Serafino, Alberto Anderson y Mario Rizzi. Libro: Juan Carlos Mesa y Basurto. Producción: Héctor Maselli. Dirección: Horacio Parisotto.

**22** **2** **LA CIUDAD DESNUDA**
En una gran ciudad norteamericana, un grupo de detectives está siempre presto para combatir el delito, que se halla abigarrado en la heterogénea población. Reparto: Flint (Paul Burke), Parker (Horace Mc Mahon) y Arcaro (Harry Bellaver). (Durac. 55'.)

**7** **DIMENSION DESCONOCIDA**
Hoy: UNA VENTA MUY ESPECIAL. La imagen de la muerte se apersona a un anciano bonachón y amigo de los niños, indicándole que ya está próximo el viaje al más allá. Ante esta circunstancia el anciano le solicita la postergación del mismo, hasta realizar una venta especial. Intérpretes: Ed Wynn y Murray Hamilton. Serie unitaria de ciencia-ficción. (Durac. 25'.)

**9** **HELLO, PINKY**
Programa musical y periodístico conducido por Pinky. Actúan: Salvatore Adamo, Mina, Milva, Jacqueline Françoise, Hervé Vilard, Gilbert Becaud, Lola Flores, Carmen Sevilla, Nilton César, George Fame, Ornella Vanoni y Dalida. (Reedición de video-tapes). Además serán entrevistadas dos importantes figuras del ambiente artístico y deportivo argentino. Producción: Isaac Aizemberg. Dirección integral: Carlos Berterreix.

**11** **ENIGMA**
Hoy: NIEVE BLANCA, HIELO ROJO. Simulando ser actor de cine, un agente americano ingresa a un país comunista para averiguar si sigue con vida un prisionero que

https://argentoteca.blogspot.com

va a ser canjeado. Mientras cumple su misión, una bella joven le pide la ayude a huir del comunismo. Al acceder al requerimiento es sorprendido por un aspecto desconocido de la personalidad de la muchacha. Intérpretes: Jack Kelly, Senta Berger y Walter Matthau. Serie unitaria. (Durac. 55'.)

**13 VOLVER A VIVIR**
Hoy: ESCUELA ARGENTINA MODELO. Institución fundada por el eximio educador Carlos M. Biedma. En el programa estarán presentes sus hijos, Carlos J. y Juan Martín, actuales directores de la escuela, el decano de los profesores, Dr. Arturo Bayala, profesores, maestros, alumnos y ex alumnos. Además, se realizará una "Mesa escolar Biedma", creación del fundador, utilizada para representar gráficamente conocimientos históricos o geográficos, y se pondrá de manifiesto la actividad desarrollada por esta casa de estudios en sus cursos de especialización para la docencia. Conducción: Carlos D'Agostino. Producción: Blackie. Dirección: Pedro Pablo Bilán.

**22.26 7 REDACCION 7**
Microinformativo local y extranjero.

**22.30 7 EL ABOGADO DEL DIABLO**
Hoy: EL SUICIDIO. Invitados para discutir este tema: Dr. Alfredo Gazano (Médico Psiquiatra del Centro de Asistencia al Suicida), Srta. Alicia (Voluntaria), Lía Hana (Secretaria del Centro de Asistencia al Suicida), Dr. Alejandro Sicardi (Médico Psicoterapeuta del Centro de Asistencia al Suicida) y Malisa Zini (Actriz). Programa periodístico conducido por Raúl Urtizberea. Coordinación general: Irma Nogués. Dirección: Nicolás del Boca.

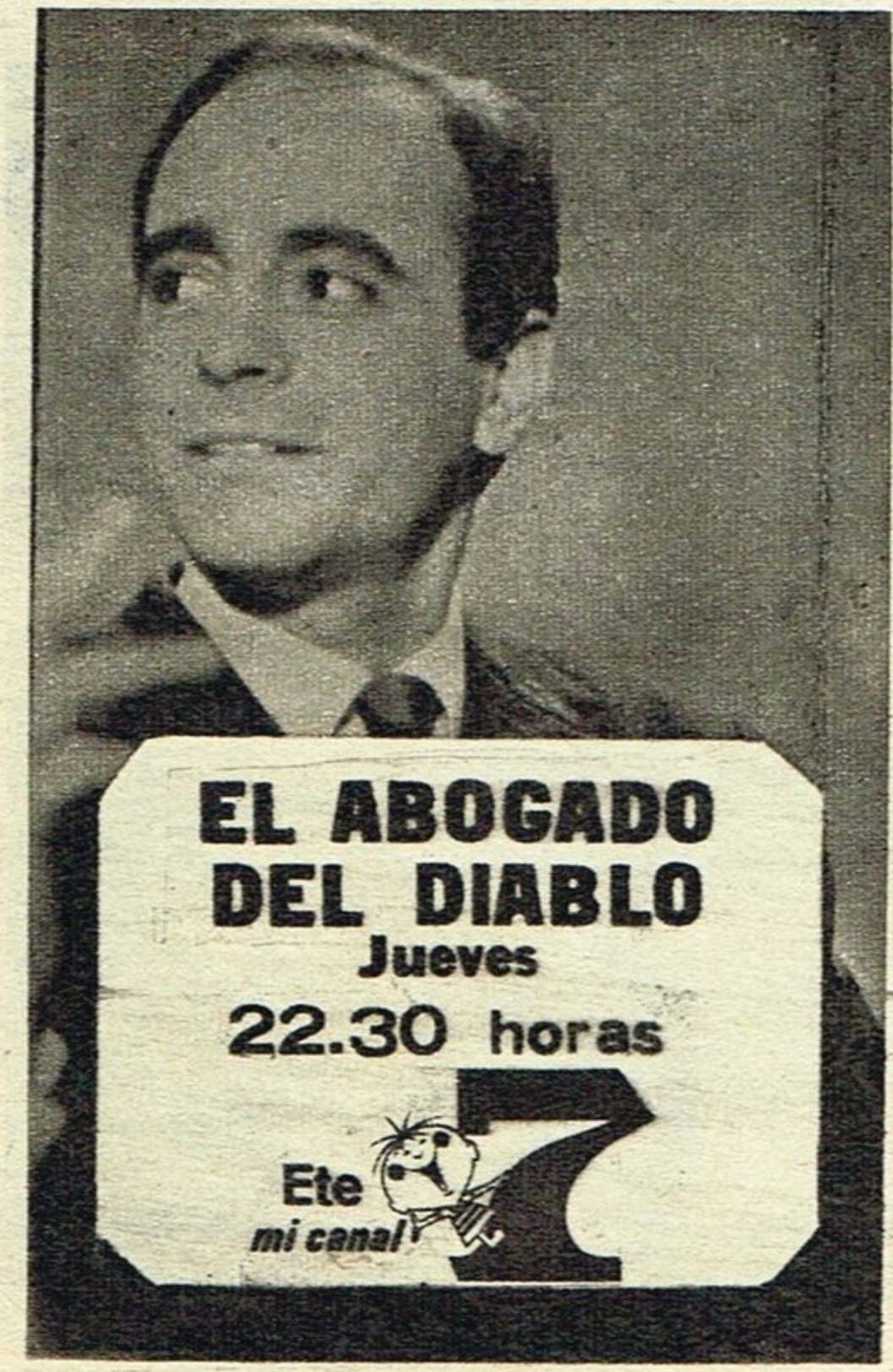


**23 2 ALFRED HITCHCOCK**
El conocido director inglés del cine americano, llamado el maestro del suspenso, da a los televidentes una pequeña muestra de su habilidad para conmover y, a veces, aterrorizar a quienes tienen la audacia de seguir sus filmes. Serie unitaria presentada por Alfred Hitchcock. (Durac. 25'.)

**11 EL REPORTER "ESSO"**
La actualidad nacional y mundial. Relatan rotativamente: Armando Repetto y R. Vaccari.

**23.15 11 IRONSIDE**
Hoy: EL PASADO ES PROLOGO. En la fiesta de graduación de su hijo, un amigo de Ironside es arrestado, bajo la acusación de haber matado a su empleador. El abogado cree en su inocencia y se dispone a probarla. Artista invitado: Victor Jory. Reparto: Ironside (Raymond Burr), Mark (Don Mitchell,) Eve (Barbara Anderson), Ed (Don Galloway), y comisionado (Gene Lyons). (Durac. 55'.) ☆

**23.30 2 NOTIDOS**
Relata: Pedro Burgos.

**7 REDACCION SIETE**
Noticiero local y extranjero. Relatos: José Miguel Lloret y Tito Rodini. Meteorología: Daroux. Sección: "Pensando en voz alta", por Rodolfo Aguirre Mencía.

**9 NUEVEDIARIO EMPRESARIO**
Reseña de la actividad empresaria argentina.

**13 NOTICIERO 13**
La actualidad local y extranjera. (VER DETALLES EL DIA MIERCOLES).

**23.45 9 CINE UNIVERSAL**
ESTRENO EN TV Hoy: LA RUBIA SATANICA (norteamericana, 1950). Una joven de belleza atrayente, es la meta inalcanzable de más de un hombre que pretende enamorarla. Sólo uno resiste sus encantos y a él le toca revelar el secreto de esa despiadada vida. Intérpretes: Leslie Brooks, Robert Paige y Michael Warren.

**24 2 BEN CASEY**
Médico de cuerpos y almas, Casey combate, en tenaz lucha, contra la muerte que pretende apoderarse de los enfermos a su cuidado. Reparto: Ben Casey (Vincent Edwards), Dr. Zorba (Sam Jaffe), Ellen (Ann Carroll), Dr. Mac Baer (George Shibita), Dra. Maggie Graham (Betty Ackerman). (Durac. 55'.)

**13 CINE MEXICANO**
Hoy: PEPE EL TORO (mexicana). Acosado por las deudas, un carpintero de humanitarios sentimientos decide dedicarse al boxeo, pero en uno de los combates, mata a un amigo. Intérpretes: Pedro Infante, Evita Muñoz, Amanda del Llano, Freddy Fermorel, Joaquín Cordero y Wolf Rubinsky. Dirección: Ismael Rodríguez. ☆

**0.15 11 PALABRAS DE VIDA**
Temas bíblicos.

**1 13 UN MOMENTO DE MEDITACION**
Hoy: Rvdo. P. Héctor Oglietti (católico).



https://argentoteca.blogspot.com

# Mañana

**7** 13 **DANOS ESTE DIA**
Invocación religiosa y lectura de la programación del día.

**7.05** 13 **NOTICIERO 13**
La actualidad local y extranjera en las primeras noticias del día. (VER DETALLES EL DIA MIERCOLES.)

**8.30** 13 **CENTINELAS DEL BOSQUE**
Hoy: LOS PROBLEMAS DE KELLY. Buscando vengarse por un hecho del pasado, un individuo simula un pedido de auxilio para que uno de los centinelas abandone su puesto. Artista invitado. William Brydon. Reparto: George Kelly (Graydon Gould), Peter Kelly (Rex Hagon), Joe Two River (Michael Zenon), Gaby La Roche (Syme Jogo), Crub Stanley (Ralph Enderby), jefe Brody (Tom Narvey), Jihng Wank (George Allar) y radiooperador (Steven Banninger). (Durac. 25'.)

**9** 13 **ENCICLOPEDIA EN TV**
Hoy: 50 MILLAS DE POONA. Una visión de la vida rural hindú, filmada en el corazón de la India. Un hermoso relato de amor a la tierra y de devoción a los hijos. Serie documental educativa. Narra: Amadeo F. Ottalagano. (Durac. 25'.)

**9.30** 13 **BUENOS DIAS, MUCHO GUSTO**
Programa femenino conducido por Guillermo Lázzaro y Maisabé. Secciones: "Cocina" (María Adela Baldi. Hoy: 1º) MANICOTTI y 2º) BOMBONES DE ZAPALLO. Ingredientes: Zapallos en almíbar, chocolate cobertura, manteca y nueces), "Comentarios de actualidad" (Olga Pinasco), "Noticiero femenino" (Susana Fontana), "Interpretación de dibujos animados" (Laura Varela) y "Gimnasia" (Patricia Cirigliano). (VER DIA MIERCOLES.)

**10.30** 9 **MUSICA FOLKLORICA ARGENTINA**
Señal de ajuste y grabaciones de música folklórica argentina.

13 **HOLA, PIBES**
Hoy: Dibujos de hoy: GATO FELIX y SIMBAD ("Secuestrados"). Programa infantil. Conducción: Liliana Abayieva. Dirección: Pablo Raccioppi. (A continuación: HIJITUS.)

**10.45** 9 **EL MUNDO DE LA CIENCIA**
Hoy: EL SIDECAN. Estudio acerca del único pez, perteneciente a una especie ya desaparecida. Serie documental.

**11** 9 **EL CLUB DE POPEYE**
Proyección de cortometrajes cómicos.

13 **JARDILIN**
Programa infantil con entretenimientos. Conduce: Cristina. Producción y dirección: Pablo Raccioppi. (VER DIA MIERCOLES.)

**11.30** 13 **HUCKLEBERRY HOUND**
Hoy: SCOOTER LOOTER (El oso Yogui), MOUSE NAPPERS (Los ratones Pixie y Dixie) y LITTLE RED RIDING HUCK (Huckleberry Hound). Proyección de dibujos animados. (Durac. 25'.)

**12** 9 **LA LEY DEL REVOLVER**
Hoy: POR UN VIEJO AMIGO. Chester es atacado por unos bandidos, quienes lo arrastran con una cuerda, provocándole serias heridas. Matt, luego de llevarlo hasta la casa de Doc, trata de detener a los agresores de su viejo amigo, quienes sin embargo, logran eludir la acción de la justicia. Reparto: Matt Dillon (James Arness), Kitty (Amanda Blake), Doc (Milburn Stone), Gint Asper (Burt Reynolds) y Chester (Dennis Weaver). (Durac. 25'.)

11 **EL Y ELLA**
Las divertidas y humanas peripecias por las que atraviesa una simpática pareja en su hogar, al abocarse a la resolución de los problemas cotidianos. Reparto: Paula (Paula Prentiss), Richard (Richard Benjamin), portero Andrew (Hamilton Camp), Oscar North (Jack Cassidy) y Harry (Kenneth Mars). (Durac. 25'.)

13 **EL SHOW DE LOS TRES CHIFLADOS**
Hoy: 1º) LOS TRES CHIFLADOS ("Yo espía nací"), 2º) EL GORDO Y EL FLACO ("El dúo apático" y "Qué problema el de las pulgas") y 3º) SUPER PRESIDENTE ("El caso del satélite"). Series infantiles. (A continuación: HIJITUS).

**12.30** 9 **NUEVEDIARIO**
Noticiero relatado por Romero Macor Aguirre, Fernando de la Vega, Oscar del Priore (h.), Daniel Mendoza, Santos Biasetti (en forma rotativa). Comentarios: Tato y Mariano Perla.

11 **TELEONCE INFORMA**
Relata: Rafael Gondar. (VER DIA MIERCOLES.)

# Tarde

**13** 9 **ALMORZANDO CON MIRTHA LEGRAND**
Programa periodístico. (VER DIA MIERCOLES.)

11 **GALANTERIAS**
"SI LO SABE, CANTE". Concurso para cantantes aficionados. Conducción: Roberto Galán. (VER DIA MIERCOLES.)

13 **NOTICIERO 13**
La actualidad local y extranjera. (VER DIA MIERCOLES.)

**13.30** 13 **LOS BEVERLY RICOS**
Hoy: EL FESTIVAL DEL TEJON (2ª parte). Al intentar curar a Jed, la abuela se ve seriamente comprometida, pues es acusada de ejercicio ilegal de la medicina. Reparto: Jed Campiett (Buddy Ebsen), Granny (Irene Ryan), Elly May (Donna Douglas), Jethro (Max Baer Jr.). (Durac. 25'.)

**14** 9 **MATINEE DEL 9**
HOY: LA VIDA ES UN TANGO (argentina, 1938). La hija de un pianista y un joven cantor imponen, a principios de siglo, el tango cantado en Buenos Aires. Obtienen éxito rotundo que se renueva en París adonde se trasladan. Allí, el muchacho corteja a una millonaria y tal actitud provoca la separación del rubro. Intérpretes: Hugo del Carril, Florencio Parravicini, Sabina Olmos, Tito Lusiardo, Ana May y Enrique Roldán.

11 **LOS DIAS DE NUESTRA VIDA**
Serie con Mc. Donald Carey, Maria Cheatham y Coleen Gray (VER DIA MIERCOLES).



https://argentoteca.blogspot.com

**13 BUENAS TARDES, MUCHO GUSTO**
Programa femenino. Conduce Shirley Rivas. Secciones: COMPRE LA ORQUESTA (entretenimiento conducido por Guillermo Lázzaro y Catalina Speroni. Música: Oscar Sabino), "Cartelera cinematográfica" (Daniel Guerrero), "Cocina" (María Adela Baldi. Hoy: TORTA PASCUALINA DE ALCAUCILES. Masa: ½ kg de harina, 8 cucharadas de aceite y cantidad necesaria de salmuera. Relleno: 12 alcauciles, 1 taza de queso rallado, 5 huevos, 1 cucharadita de orégano, cantidad necesaria de aceite y sal, pimienta, ajo y perejil a gusto. (VER DIA MIERCOLES.)

**14.30 11 VUELTA A LA VIDA**
Teleteatro, con Elizabeth Peny, Ed Prentiss, Sheyla Bronley y Adrienne Ellis. (VER DIA MIERCOLES.)

**15 2 SEÑAL DE AJUSTE**
Grabaciones y lectura de la programación.

**11 CORAZON SALVAJE**
Teleteatro mexicano, original de C. B. Adams. (VER DIA MIERCOLES.)

**13 LA SOCIEDAD JUZGA**
Hoy: DEBATE del caso teatralizado esta semana (Una mujer que, al enterarse que su hija estaba embarazada, intentó asesinar al novio de la misma). Conduce: Horacio Carballal. Participan figuras invitadas y representantes de la sociedad. (VER DIA MIERCOLES.)

**15.30 11 UN MUNDO DE VEINTE ASIENTOS**
Hoy: Carlos cambia en su manera de ser. Mercedes, desechando todo orgullo, visita al muchacho para pedirle que reflexione sobre la decisión tomada. En medio de la violenta discusión llega Manuel, padre de Carlos. Teleteatro con Sergio Renán, Dora Baret y elenco. (VER REPARTO DIA MIERCOLES.)

**13 ESTRELLITA, ESA POBRE CAMPESINA**
Hoy: Angelina es tema de conversación entre Alvaro y Graciela, quienes deciden efectuar un viaje para olvidar todos los pesares vividos. Sin embargo, la simuladora muchacha, deseosa de iniciar una vida de libertinaje, se niega a hacerlo. Teleteatro con Marta González, Mecha Ortiz y elenco. (VER REPARTO DIA MIERCOLES.) (A continuación: HIJITUS.)

**16 9 TELETEATRO DE ALBERTO MIGRE**
CUANDO VUELVAS A MI, de A. Migré. (VER DIA MIERCOLES.)

**11 EL TRIBUNAL**
Hoy: El clan familiar resuelve que el marido, después de comprobar la infidelidad de su mujer, mate al amante. ¿Cuál será la actitud de ese hombre al terminar su condena en la cárcel? ¿Se reintegrará a la sociedad? ¿Volverá a sus hijos? ¿O saldrá para vengarse de quien lo traicionó? (Final). Conducen: Angélica Palomero, Enzo Bellomo y Pablo del Campo. (VER DIA MIERCOLES.)

**13 TELECINE 13**
Hoy: ROSAURA A LAS DIEZ (argentina, 1958). Deseando atraer sobre sí la mirada de la mujer que ama, un tímido individuo inventa un romance y hasta muestra un retrato de su prometida. Una noche la mujer aparece y, por mantener la mentira, el sujeto se casa. Reparto: Camilo (Juan Verdaguer), Rosaura (Susana Campos), Doña Milagros (María Luisa Robledo), David (Alberto Dalbes), Coretti (Héctor Calcagno), Hernández (Miguel Ligero) e Inspector (Julián Bourgues). Dirección: Mario Soffici. ☆

**16.30 9 NUESTRA GALLEGUITA**
Teleteatro de Abel Santa Cruz. (VER DIA MIERCOLES.)

**11 MISTER ED**
Serie, con Alan Young. (VER DIA MIERCOLES.)

**17 2 CINE ARGENTINO**
Hoy: MARIANELA (argentina, 1955). Esta es la historia de Marianela, una chica fea, pero de grandes virtudes espirituales, que se ha enamorado de su patrón, un muchacho ciego. Ella es pobre y él pertenece a una familia de rango, circunstancia que ahonda el abismo que separa a ambos seres y depara a la muchacha un doloroso vía crucis que soporta con ejemplar estoicismo. Reparto: Marianela (Olga Zubarry), Pablo (José María Gutiérrez), doctor Robles (Pedro Laxalt), Francisco (Domingo Sapelli) y Florentina (Perla Alvarado). Dirección: Julio Porter. ☆

**9 TRIBUNAL DE APELACION**
Programa periodístico femenino. (VER DIA MIERCOLES.)

**11 CARAVANA**
Hoy: LA HISTORIA DE JOHN WILBOT.

**20.30 POP NEWS**

**21.30 EL HOMBRE EN EL ESPACIO**

**22.00 GRAN CINE EN CASTELLANO**


https://argentoteca.blogspot.com

# Viernes

A través de los peligrosos caminos del Oeste asoma imperturbable una larga fila de carretas, transportando a hombres y mujeres en busca de tierras donde concretar un destino mejor. Artistas invitados: Robert Vaughn y Richard Conte. Reparto: Mayor Adams (Ward Bond), Flint (Robert Horton), Wooster (Frank Mc Grath) y Hawks (Terry Wilson). (Durac. 55'.)

**17.30** **7 DISCORAMA**
Grabaciones, efemérides y lectura de la programación del día. (Este programa y todos los que difunde Canal 7 son retransmitidos por la ciudad de Chivilcoy.)

**9 SIMPLEMENTE MARIA**
Teleteatro de Celia Alcántara. (VER DIA MIERCOLES.)

**17.56** **7 REDACCION SIETE**
Microinformativo local y extranjero.

**18** **7 LA PLATEA DE LOS EXITOS**
ESTRENO EN TV Hoy: APARTAMENTO DE SOLTERO (norteamericana, 1931). Las donjuanescas aventuras de un maduro solterón, cuyo departamento es escenario del cotidiano desfile de bellas muchachas. Intérpretes: Lowell Sherman, Irene Dunne y Mae Murray. Dirección: Lowell Sherman.

**9 UN PUEBLO LLAMADO INFIERNO**
Hoy: El plan del padre Anselmo se fue cumpliendo paso a paso. Fabiana asiste a la reunión de Micaela, arruinando con esto sus planes. Teleteatro con la actuación de Susana Freyre, Celia Juárez, Gloria Ugarte y elenco (VER REPARTO DIA MIERCOLES).

**11 MI OSO Y YO**
Hoy: MAMA JOLIE. Mark lleva el oso a casa de una curandera. Allí se enfrenta con un hijo de la manosanta, al que persigue la ley. Reparto: Mark (Clint Howard), Tom (Dennis Weaver), Ellis (Beath Brickell), miss Marshall (Lanita Kent), Harrison (Mel Pape) y el Oso Ben. (Durac. 25'.) ☆

**13 TEATRO DEL AIRE**
LA CRUZ DE MARISA CRUCES, de Elsa Martínez (VER DIA MIERCOLES).

**18.30** **2 CONFLICTOS HUMANOS**
Programa destinado a analizar conflictos humanos. (VER DIA MIERCOLES.)

**9 CUARTA DIMENSION**
Hoy: ULTIMAMENTE PIENSO EN CLIFFORTHVILLE. Un hombre que había logrado concretar grandes negocios se dedica a arruinar con los suyos a sus enemigos. Cansado ya de tanta fortuna, desea retornar a su juventud. Reparto: Hombre (Alber Salmi), Devlin (Julie Newman), Diedrich (John Anderson), Pepper (Mary Jackson), Hecart (Wright King), anciano (Jamie Foster), Gibbins (Guy Raymond), camarero (Pat O'Hara) y Clark (John Harman). Narra: Rod Serling. (Durac. 55'.)

**11 CUSTER**
Hoy: LANZA GUERRERA Y SABLE. Es lamentada la desaparición de Custer, a quien se cree muerto en un alud. Se ignora que fue capturado por los "Pies Negros" junto con el sioux "Caballo Loco", por lo cual se abandona su búsqueda. La vida del protagonista queda sujeta a un hecho fortuito. Reparto: General G. Armstrong Custer( Wayde Maundas), California Joe (Slim Pickens), sargento James Bustard (Peter Palmer), Chief Crazy Horse (Michael Dante), capitán Marcus Reno (Alex Davion), capitán Myle Keogh (Grant Woods) y general Alfred Terry (Robert F. Simon). (Durac. 55'.)

**13 CON ELLA LLEGO EL ODIO**
Hoy: Delia y su madre sufren al notar el estado de abatimiento en que está sumido Mario por causa de su hermano. Clarita, a su vez, visita a Jorge en su estancia para avisarle que Victoria no concurrirá a la cita planeada, pero le encuentra en estado de ebriedad y amenazando con presentarse en casa de los Valdivia. Teleteatro con Martha Bianchi, Raúl Aubel y elenco. (VER DIA MIERCOLES.)

**19.** **2 LOS CUATRO FANTASTICOS**
Cuatro científicos viven las más insólitas aventuras, cuando procuran acabar con todo intento de delito. Serie de dibujos animados. Personajes: "Mister Fantastic" (Red Richards), "Invisible Girl" (Sue Richards), "The Human Torch" (Johnny Storm) y "The King" (Ben Grimm). (Durac. 25'.)

**7 REDACCION SIETE**
Noticiero con la actualidad nacional y extranjera (VER DIA MIERCOLES).

**13 YO SOY ESPIA**
Hoy: EL INCREIBLE CASANOVA. Un ex empleado del Polígono es acusado de revelar importantes secretos a una potencia enemiga. Las autoridades comisionan a los agentes Scott y Kelly para que investiguen las presuntas actividades del sujeto. Reparto: Kelly (Robert Culp), Scott (Bill Cosby). (Durac. 55'.) (A las 19.30: Intermedio de HIJITUS.)

**19.30** **2 LLUVIA DE ESTRELLAS**
Programa musical con la actuación de Johnny Allon y su Banda Púrpura, "Los Mockers" (Interpretan: "Todo está bien" y "Confusión"), "Formación 2.000" ("Leticia"), King Clave ("Te irás en enero"), "The Hansen" y "Noviembre 32". Discografía, con Hugo Amor. Conducción: Johnny Allon. Dirección: Héctor Aure.

**7 MARKHAM**
Serie, con Ray Milland. (VER DIA JUEVES)

**9 NUEVEDIARIO EXTRA**
Noticiero relatado por Romeo Macor Aguirre, Fernando de la Vega, Oscar del Priore (h.), Daniel Mendoza, Santos Biasetti (en forma rotativa) Comentarios: Tato y Mariano Perla.

**11 DIARIO ALPARGATAS**
Relatan rotativamente: Juan Carlos Rousselot y Rafael Gondar. (VER DIA MIERCOLES.)

# Noche

**20** **2 LOS MONKEES**
Hilarantes episodios protagonizados por cuatro muchachos que integran un conjunto de música moderna. Reparto: Davy (Davy Jones), Mike (Mike Nesmith), Mickey (Mickey Dolenz) y Peter (Peter Tork). (Dur. 25'.)

**7 FESTIVAL DEL FUTURO**
Promoción de nuevos valores. Conduce Nelly Prince. (VER DETALLES DIA MIERCOLES.)



https://argentoteca.blogspot.com

**11 MI BELLA GENIO**
Hoy: MI MAESTRO, EL BRUJO. Encarnado en una bella muchacha, un avispado geniecito se mezcla entre los seres humanos, cuyas vidas disloca cómicamente con picarescas travesuras. Reparto: Jenny (Bárbara Eden), Capitán A. Nelson (Larry Hagman), Melisa (Karen Shorpe), doctor Bellows (Hayden Rorke), y general Stone (Philip Ober). (Durac. 25'.) ☆

**13 TELENOCHE**
Programa periodístico. Conducen: Mónica Mihanovich y Andrés Percivale. Relator: Roberto Maidana. Además, informe meteorológico con Dalmacio Mazzola.

**20.30 2 POP NEWS**
Programa musical conducido por Liliana Fernández Blanco. Actúan: "Los Walkers", "La Secta del Tío Sam", Miguel Angel Shell, "Los Blue Men", "El Grupo de Gastón", "Los Nibelungos", "Conexión 5". Sección: "Pop News Reporter". Presenta: Amadeo. Producción: Germán Kleim. Coordinación general y dirección: Héctor Aure.

**7 ESTADIOVISION PRESENTA: FUTBOL POR TV**
Hoy: 1ª FECHA DEL TORNEO METROPOLITANO. Trasmisión directa del cotejo inaugural del Torneo Metropolitano, correspondiente al campeonato organizado por la A.F.A. Relatos y comentarios: Oscar Gañete Blasco y Enrique Macaya Márquez. Enfoques y apuntes: César Abraham. Conducción general: Horacio Aiello. (VER MAS DETALLES EN LA PAG. 31.)

**9 EL BOTON**
Sketchs de hoy: Bochita quiere el registro", "El promocionista", "Godofredo, el novio que faltó a la cita", "El vendedor", "Los pura pinta", "La mesa de los artistas", "El mendigo" y otros. Programa cómico con la actuación de Alberto Olmedo, Julia Sandoval, Ernesto Bianco, Jorge Salcedo, Jorge Porcel, Javier Portales, Mabel Manzotti, Adolfo García Grau, Gogo Andreu, Pepe Soriano, Julio de Grazia, Alberto Irizar, Dorys del Valle, María Rosa Fugazot, Carmen Morales, Quique Ruiz y figuras invitadas Libro: Capuchinó. Dirección de cámaras: Carlos Berterreix.

**11 LA BARANDA**
Sketchs de hoy: "Gardelino" (La paliza. Con Beto Cabrera y Mario Sánchez); "La paraguaya" (Falso testimonio. Con Nelly Prono, Esmeralda Berard, Tita Gutiérrez, Miguel Ligero y Ulises Dumont); "Los ucranianos" (El tango "Volver". Con Juan Carlos De Seta, Marcos Zucker y Dúo de Dos); "Faustino" (La compañera de un oficial que había quedado al cuidado del agente Faustino se escapa con otro. Con Audón López, E. Berard, T. Gutiérrez y M. Ligero); "El boliche" (Fidel Pintos, Juan Carlos Altavista, M. Zucker, Jorge Luz y Rodolfo Crespi); "El concurso" (Parodia a "Lo toma o lo deja". Con J. C. De Seta, T. Gutiérrez, M. Ligero, Nelly Beltrán, J. Luz, U. Dumont, E. Berard y R. Crespi); "Puyeta" (Jorge Luz y los invitados Soledad Silveyra y Enrique Liporace); "Cacho Celuloide" (Cacho saca dinero a unos productores con el engaño de hacer una película. Con J. C. Altavista, E. Berard, Maurice Jouvet y E. Pequenino) e "Intermedios musicales" (Eddie Pequenino con su orquesta). Completa el elenco, Vicente Quintana "Charola". Libro: "Los Pingüinos". Puesta en escena: Miguel Coronato Paz. Producción: Jorge Bellizzi. Escenografía: Mario Vasta. Dirección de cámaras: Carlos Alberto Colasurdo.

**13 MIS HIJOS Y YO**
Hoy: Una semana antes de la llegada de don Pablo de Italia y a raíz de una foto indecente, se produce un gracioso entuerto entre Marta y el marido. Reparto:
Don Pablo ..... Ubaldo Martínez
Marta ..... Marta González
Rudy ..... Rudy Carrié
Oscar y Carlos (mellizos Dúo), Carmen (Carmen Vallejos), Lorenzo (Aldo Bigatti) y la participación especial de Héctor Biuchet y Hugo Arana. Libro: Juan C. Mesa. Producción: Hugo Moser. Dirección: Alberto Rinaldi.

**21 13 MATRIMONIOS... Y ALGO MAS**
Sketchs de hoy: "El avaro" (A. Marinelli y G. Lousek), "El langa" (O. Casco y E. Cruz), "Pop y mersa" (M. López Rey y Enzo Viena), "Relaciones públicas" (O. Zubarry y J. C. Dual), "Fernando Boncha" (F. Siro y M. L. Rey), "El motivado" (R. Ranni y G. Lousek), "El celoso" (F. Siro y E. Daniel) y otros. Programa cómico con la actuación de Elsa Daniel, Fernando Siro, Olga Zubarry, Enzo Viena, Gilda Lousek, Atilio Marinelli, Aída Luz, Juan Carlos Dual, Marcela López Rey, Oscar Casco, Elena Cruz, Hilda Suárez, Juan Carlos Galván, Alí Bar-


https://argentoteca.blogspot.com

# ESTADIOVISION

**LA EMOCION EN PRIMER PLANO**

VIERNES 20.30 - EN DIRECTO - PRIMERA DIVISION
DOMINGO 12.00 - EN DIRECTO - TERCERA DIVISION
DOMINGO 21.00 - EN VTR - PRIMERA DIVISION

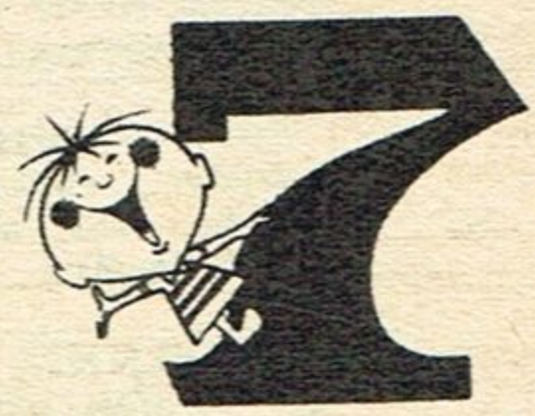


Conducción general: **HORACIO AIELLO**

https://argentoteca.blogspot.com

gach, Ovidio Fuentes, Emma Bernal, Oscar Bassil, Aída Rubino, Víctor Fassari, Rodolfo Ranni, Hugo Caprera y Karen. Libro: Hugo Moser. Dirección: Alberto Rinaldi

**21.30** **2 EL HOMBRE EN EL ESPACIO**
Hoy: 60 AÑOS DE VUELO A MOTOR (1ª parte). La evolución desde las primeras experiencias en materia aeronáutica, realizadas a fines del siglo pasado, hasta la era actual. Conducción: Miguel Ceruse. Producción: Héctor Gopp. Dirección: Julio César Cavadore.

**22** **2 GRAN CINE EN CASTELLANO**
Hoy: FUEGO EN SUS LABIOS (norteamericana, 1957). Dos hombres transportan clandestinamente por el Caribe a una bella mujer que no posee documentos. El más joven se enamora de ella, pero el depositario del amor de la muchacha es el otro. Intérpretes: Rita Hayworth, Robert Mitchum, Jack Lemmon y Bonar Colleano. Dirección: Robert Parrish. ☆

**9 VIERNES DE PACHECO**
Hoy: SOY UN POBRE MILLONARIO, de Casano y Bourel. Adaptación para TV: Alfredo Lima. Las aventuras de un millonario, pero que la fortuna no le ha permitido gozar de un hogar. Decidido a alcanzar sus sueños, se instala en una humilde pensión, en la cual vivirá las más risueñas situaciones. Reparto:
Saturnino Salerno ..... Osvaldo Pacheco
Faustina ..... Gloria Ferrandiz
Mercedes ..... Elena Tasisto
María (Susana Campos), Esther (Stella Molly), Graciela (Dora Prince), Daniel (Aldo Kaiser), Ye-Ye (María del Carmen Valenzuela), anciana (Amalia Bernabé), Serafín (Jesús Pampín), hombre (Polo Cortés) y elenco. Asistente de dirección: Gerardo González. Producción, puesta en escena y dirección de cámaras: Martha Reguera.

**11 EL AGENTE DE CIPOL**
Hoy: EL ASUNTO DE J. POR JUDAS. Un poderoso industrial, Mark Tenza, es amenazado por Trosh. Uno de los empleados se entera y avisa a Cipol. Al intervenir Napoleón e Illya crean un conflicto entre Mark y su hijo Adam, pues aquél no acepta protección. Artistas invitados: Broderick Crawford (Mark Tenza) y Chad Everett (Adam Tenza). Reparto: Napoleón Solo (Robert Vaughn), Illya Kuryakin (David McCallum) y Míster Waverly (Leo G. Carroll). (Duración 55'.)

**22.30** **7 SEPTIMA EDICION DESDE MAR DEL PLATA**
Síntesis de los principales acontecimientos de la semana. Programa periodístico, conducido por Héctor Ricardo García. Producción: Jorge Stupenengo. Dirección: P. Domínguez.

Canal 7 trasmitiría el "Evangelio Criollo", directamente desde Mar del Plata. (VER MAS DETALLES EN LA PAGINA 31.)

**13 MANNIX**
Hoy: ACCION RETARDADA. Un individuo se ve complicado en un atentado terrorista. El protagonista, convencido de su inocencia, decide investigar y reivindicar al sujeto frente a su hija. Artistas invitados: Louise Sorell, John Mc Liam, Joel Fluellen y Peggy Rea. Reparto: Mannix (Michael Connors) y Lue (Joseph Campanella) (Durac. 55').

**23** **11 EL REPORTER ESSO**
La actualidad nacional y mundial. Relatan rotativamente: Armando Repetto y Roberto Vaccari.

**23.15** **11 CINE NOCTURNO**
Hoy: INCOGNITO (norteamericana, 1954). Fingiéndose matón de puerto, un policía trata de descubrir a los jefes de una tenebrosa organización que extorsionan a los estibadores mediante el uso de la violencia. Intérpretes: Broderick Crawford, Betty Buehler, Richard Killey, Otto Hullett y Matt Crowley. Dirección: Robert Parrish ☆.

**23.30** **2 NOTIDOS**
Relata: Pedro Burgos.

**7 REDACCION SIETE**
Noticiero con la actualidad local y extranjera. Relatos: José Miguel Lloret y Tito Rodini Meteorología: Daroux. Sección: "Pensando en voz alta", con Rodolfo Aguirre Mencía.

**9 CINE UNIVERSAL**
ESTRENO EN TV. Hoy: CONJURA SINIESTRA (inglesa, 1955). La hija de un dirigente político pacifista que ha luchado con sus ideas contra un dictador, se refugia en Londres. Allí se encuentra con su ex novio que sigue la lucha, pero esta vez lo hace al frente de una banda de asesinos a sueldo. Intérpretes: Audrey Hepburn, Valentina Cortese, Serge Reggiani y Charles Goldner. Dirección: T. Dickinson.

**13 NOTICIERO 13**
La actualidad local y extranjera. (VER DIA MIERCOLES.)

**24** **2 EL CABALLO DE HIERRO**
Hoy: DESTINATARIO IMPREVISTO. Ben trata de investigar los motivos por los cuales Sam lo amenaza, al pretender adquirir una locomotora a vapor. Artista invitado: Michael Constantine. Reparto: Ben (Dale Robertson), Dave Tarrant (G. Collins), Barnabas Rogers (B. Randon), Nils Torvald (Roger Torres). (Durac. 55'.)

**13 LA BOTICA DEL ANGEL**
Programa cómico-musical con la actuación de Perla Santalla (recitará poesías), Gabriel Reynal, Carlos Paiva, la cantante japonesa Chyoko, "Tango Trío", Lilí Charré, Sebastián Balvé, Gloria Montes, Minina Do Santos y Lila y Jorge. Actuarán, como artistas invitados: Iris Marga (interpreta: "Mi Buenos Aires querido", y recita poesías de Jorge Luis Borges), "Los Montoneros" (versión cómica del "Corralero"), Nacha Guevara (realizará canciones de protesta con la participación del público), Elsa Marval y Jorge Galán (escenificarán el "Brindis" de "La Traviatta"). Además, se realizará un desfile de modelos y entretenimientos y concursos con premios. Creador y conductor: Eduardo Bergara Leumann. Dirección: Osías Wilensky.

**0.45** **11 PALABRAS DE VIDA**
Temas bíblicos.

**1** **13 UN MOMENTO DE MEDITACION**
Hoy: Rabino Juan Harff (israelita).


https://argentoteca.blogspot.com

# Canal 9 - Resistencia

## VIERNES, FEBRERO 21

12.30 **GALANTERIAS**
Hoy: SI LO SABE, CANTE. Conducción: Roberto Galán.
13.30 **ANTOLOGIAS**
17 **LOS PICAPIEDRAS**
17.30 **EL TRIBUNAL**
18 **ULTRAMAN**
Serie de dibujos animados.
18.30 **MI OSO Y YO**
19 **BONANZA** Con Lorne Greene, Pernell Roberts, Dan Blocker y Michael Landon.
20 **MI SEGUNDA MAMA**
Teleteatro, con Eduardo Rudy y Elcira Olivera Garcés.
20.30 **LOS APUROS DE PAPA**
Serie cómica con Jerry Van Dyke.
21 **LADRON SIN DESTINO**
Serie, con Robert Wagner.
22 **DIARIO ALPARGATAS**
Relatado por Juan Carlos Rousselot y Rafael Gondar.
22.30 **NOTICIERO LOCAL**
22.45 **LA CIUDAD DESNUDA**
Serie, con Paul Burke, Harry Bellaver y Horace McMahon.

## SABADO 22

12.30 **GALANTERIAS**
13.30 **ANTOLOGIAS**
17 **LASSIE Y TIMMY**
Serie, con June Lockarth.
17.30 **LOS MONKEES**
Serie, con David Jones, Mike Nesmith, Mike Doenz y Peter Tork.
18 **LAS SUEGRAS**
18.30 **CINE ARGENTINO**
20 **CUSTER**
La historia de un general, destinado a un fuerte militar del Oeste. Serie, con Walde Maunder y Slim Pickens.
21 **PARTITISSIMA**
Programa grabado en Italia.
22 **DIARIO ALPARGATAS**
22.30 **NOTICIERO LOCAL**
22.45 **DRAGNET**
Serie, con Jack Webb.
23.15 **HOLLYWOOD EN CASTELLANO**

## DOMINGO 23

12 **RETO AL MAL**
Con Howard Duff y Dennis Cole.
12.30 **DOMINGOS 69**
14.30 **CINE ARGENTINO**
16 **VIAJE AL FONDO DEL MAR**
Serie, con Richard Basehart y David Hedison.
17 **LOS INVENCIBLES**
Serie, con Lee J. Cobb.
18.30 **REINO SALVAJE**
19 **VALLE DE PASIONES**
20 **MI BELLA GENIO**
20.30 **COMBATE**
21.30 **POLICIA DE NUEVA YORK**
22 **DIARIO ALPARGATAS**
22.30 **NOTICIERO LOCAL**
22.45 **PRIMERA DIMENSION**

## LUNES 24

12.30 **GALANTERIAS**
Hoy: SI LO SABE, CANTE.
13.30 **ANTOLOGIAS**
17 **LOS PICAPIEDRAS**
17.30 **SUPERMAN**
18 **EL TRIBUNAL**
18.30 **BATMAN**
Con Adam West y Burt Ward.
19 **LOS CAMPEONES**
20 **MI SEGUNDA MAMA**
20.30 **LA BARANDA**
Programa cómico con O. Marconi, F. Pintos, J. C. Altavista, Jorge Luz, Marcos Zucker y gran elenco.
22 **DIARIO ALPARGATAS**
22.30 **NOTICIERO LOCAL**
22.45 **BUTACA 9**
Proyección de largometrajes.

## MARTES 25

12.30 **GALANTERIAS**
Conducción: Roberto Galán...
13.30 **ANTOLOGIAS**
17 **FLIPPER**
17.30 **EL HOMBRE ARAÑA**
18 **EL TRIBUNAL**
18.30 **HECHIZADA**
19 **COWBOY EN AFRICA**
Serie, con Chuck Connors.
20 **MI SEGUNDA MAMA**
20.30 **LOS INVASORES**
Serie, con Roy Thinnes.
21.30 **LA CALDERA DEL DIABLO**
Serie, con Dorothy Malone y Ed Nelson.
22 **DIARIO ALPARGATAS**
22.30 **NOTICIERO LOCAL**
22.45 **ENIGMA**
Hoy: DESPUES DEL LEON, CHACALES. Intérpretes: Suzanne Pleshette, Stanley Baker y John Saxon. Serie unitaria.

## MIERCOLES 26

12.30 **GALANTERIAS**
13.30 **ANTOLOGIAS**
17 **LOS PICAPIEDRAS**
17.30 **LOS CUATRO FANTASTICOS**
18 **EL TRIBUNAL**
18.30 **ELLA Y EL**
19 **DANIEL BOONE**
Con Fess Parker y Patricia Blair.
20 **MI SEGUNDA MAMA**
20.30 **EL JOVEN CENTENARIO**
21 **LA DIVERSION**
Programa cómico, con J. C. Calabró, O. Terranova, Noemí Laserre y elenco. Libro: Aldo Cammarota.
22 **DIARIO ALPARGATAS**
22.30 **NOTICIERO LOCAL**
22.45 **ALMA DE ACERO**
Serie, con Ben Gazzara.

## JUEVES 27

12.30 **GALANTERIAS**
13.30 **ANTOLOGIAS**
17 **MISTER MAGOO**
17.30 **ROBIN HOOD**
18 **EL TRIBUNAL**
18.30 **SUPER AGENTE 86**
Serie, con Don Adams y Barbara Feldon.
19 **CARAVANA**
Serie, con Robert Horton y Ward Bond.
20 **MI SEGUNDA MAMA**
20.30 **VIVIR ES UNA COMEDIA**
21.30 **LA CALDERA DEL DIABLO**
22 **DIARIO ALPARGATAS**
22.30 **NOTICIERO LOCAL**
22.45 **IRONSIDE**
Serie, con Raymond Burr.

https://argentoteca.blogspot.com

# Canal 13 - Corrientes

## VIERNES, FEBRERO 21

16 **JARDILIN**
16.30 **ENCICLOPEDIA EN T.V.**
17 **EL SHOW DE LOS TRES CHIFLADOS**
18 **CENTINELAS DEL BOSQUE**
Hoy: LA TRIBU PERDIDA.
18.30 **LA SOCIEDAD JUZGA**
Libro de Reynal Arrigo. Con Deborah Kors, Meme Vigo, Alfredo Duarte y Selimán Uri. Conducción: Horacio Carballal.
19 **ESTRELLITA, ESA POBRE CAMPESINA**
De Delia Fiallo, con Martha González, Mecha Ortiz, Franciso de Paula y elenco.
19.30 **YO SOY ESPIA**
Hoy: LAPSO MENTAL. Serie, con Robert Culp y Bill Cosby.
20.30 **MIS HIJOS Y YO**
21 **MATRIMONIOS Y ALGO MAS**
Programa cómico
22.30 **NOTICIERO TRECE**
23 **MANNIX**
Hoy: LA SEGUNDA ES LA VENCIDA. Reparto: Mannix (Michael Connors) y Lue (Joseph Campanella).

## SABADO 22

13 **CHARLAS RURALES**
Programa creado por el ingeniero agrómono Manuel Vasallo. Dirección de cámaras: Juan J. Zidianakis.
13.30 **SEMANARIO DEPORTIVO**
14 **ACTUALIDADES**
14.30 **SABADOS CIRCULARES**
Programa periodístico-musical. Conduce Nicolás Mancera.
21 **LA NENA**
21.30 **SHOW DE CAROL BURNETT**
22.30 **NOTICIERO TRECE**
23 **MISION IMPOSIBLE**
Hoy: LA ESCLAVA (2ª parte). Serie, con Peter Graves y Martin Landau.

## DOMINGO 23

10.30 **BABY FUTBOL**
11.30 **RECORDANDO EN EL TRECE**
12 **IMAGENES**
12.30 **NOTICIERO CIMA**
13 **FESTIVAL EN EL 13**
13.30 **VIAJE A LAS ESTRELLAS**
Hoy: PAN Y CIRCO.
14.30 **MATINEE COMO EN EL CINE**
18 **LOS INTOCABLES**
19 **DISNEYLANDIA**
Hoy: SANCHO, FUERA Y DENTRO DEL RANCHO.
20 **LOS COMPINCHES**
Programa cómico, con Oscar Viale y elenco.
20.30 **NI MUY MUY NI TAN TAN**
Programa cómico-musical.
21 **LUIS SANDRINI PRESENTA**
Hoy: JUEGOS PARA MARIDO Y MUJER, de Alfonso Paso. En un hotelito de las sierras madrileñas veranea una familia. Las cosas se complican cuando el padre se enamora de una joven y la madre de un caballero, pero el casamiento de sus hijos los hace recapacitar. Intérpretes: Angel Magaña y Elina Colomer.
22.30 **EL MUNDO DEL ESPECTACULO**
Hoy: ACTO DE AMOR (norteamericana, 1954). Intérpretes: Kirk Douglas, Danny Robin, Barbara Laage y Serie Reggiani. (Estreno en TV.) Presenta: Héctor Larera.

## LUNES 24

16 **JARDILIN**
16.30 **ENCICLOPEDIA EN T.V.**
17 **EL SHOW DE LOS TRES CHIFLADOS**
18 **CENTINELAS DEL BOSQUE**
18.30 **LA SOCIEDAD JUZGA**
19 **ESTRELLITA, ESA POBRE CAMPESINA**
19.30 **PUERTOS DE INTRIGA**
Hoy: NAUFRAGIO MISTERIOSO.
20.30 **EL CAPITAN ESCARLATA**
Hoy: EL ROBO DEL COHETE. Serie con marionetas electrónicas.
21 **DIGALO CON MIMICA**
21.30 **EL PATIO DE DON TUNQUE**
22.30 **NOTICIERO 13**
23 **EL SANTO**
Serie, con Roger Moore.

## MARTES 25

16 **JARDILIN**
16.30 **ENCICLOPEDIA EN T.V.**
17 **EL SHOW DE LOS TRES CHIFLADOS**
18 **CENTINELAS DEL BOSQUE**
18.30 **LA SOCIEDAD JUZGA**
19 **ESTRELLITA, ESA POBRE CAMPESINA**
19.30 **TARZAN**
Serie, con Ron Ely.
20.30 **EL ZORRO**
Hoy: OJO POR OJO. Serie, con Guy Williams.
21 **LA TUERCA**
22 **LA FAMILIA FALCON**
22.30 **NOTICIERO 13**
23 **DILEMA**
Serie presentada por Danny Thomas.

## MIERCOLES 26

16 **JARDILIN**
16.30 **ENCICLOPEDIA EN T.V.**
17 **EL SHOW DE LOS TRES CHIFLADOS**
18 **CENTINELAS DEL BOSQUE**
18.30 **LA SOCIEDAD JUZGA**
19 **ESTRELLITA, ESA POBRE CAMPESINA**
19.30 **PERRY MASON**
Hoy: LA MURALLA DEL SILENCIO.
20.30 **¿QUIEN ES QUIEN?**
Programa de entretenimientos conducido por Guillermo Cervantes Luro.
21 **CASINO**
Programa musical (transmisión por cable coaxil).
22 **CIEN PESOS POR SEGUNDO**
Programa de entretenimientos conducido por Héctor Larrea.
22.30 **NOTICIERO 13**
23 **LOS DEFENSORES**
Hoy: EL ULTIMO DIA.

## JUEVES 27

16 **JARDILIN**
16.30 **ENCICLOPEDIA EN T.V.**
17 **EL SHOW DE LOS TRES CHIFLADOS**
18 **CENTINELAS DEL BOSQUE**
Hoy: DESOBEDIENCIA.
18.30 **LA SOCIEDAD JUZGA**
19 **ESTRELLITA, ESA POBRE CAMPESINA**
19.30 **BAMBU**
20.30 **BONETE**
21 **VOLVER A VIVIR**
Hoy: ESCUELA ARGENTINA MODELO. Conducción: Carlos D'Agostino.
22.30 **NOTICIERO 13**
23 **ENTRE LAS SOGAS**

https://argentoteca.blogspot.com

# UNA AUSENCIA MUY LARGA

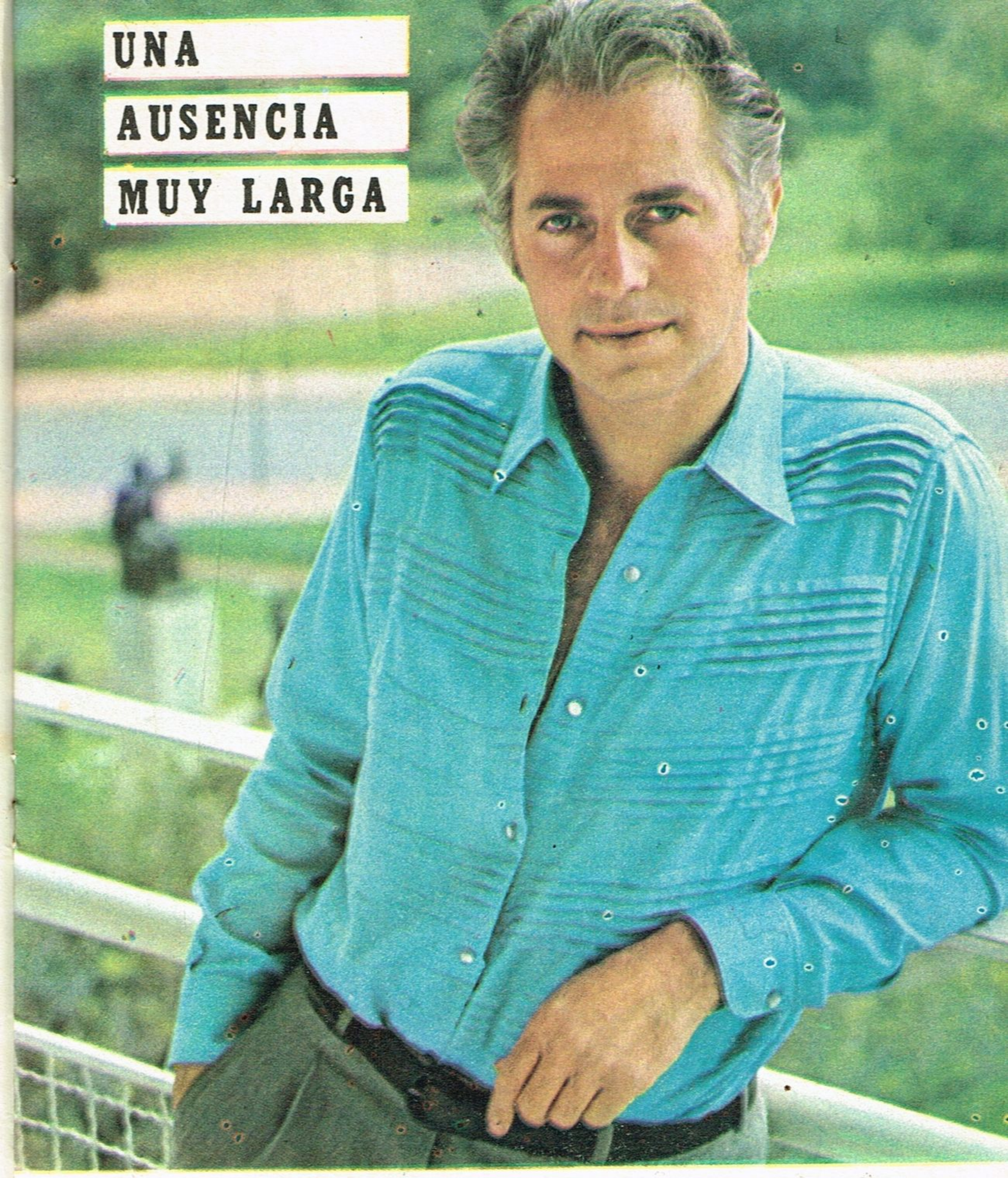

EL 19 de diciembre pasado se marchaba a México, llevado por Angélica María, esa encantadora actriz azteca que filmara aquí junto a Palito y Manzanero. Jorge Barreiro no buscaba trabajo en el exterior. Sólo quería descansar. Luego fue a Estados Unidos. Más tarde, España. Ahora es la bella Italia el marco de sus merecidas vacaciones, pero donde "también aproveché para adquirir los derechos de una brillante comedia musical, que presentaré como empresario en mi añorada Buenos Aires", nos cuenta. En diez días más, y luego de visitar "La Ciudad Luz", habrá de retornar a México, para iniciar una temporada teatral que quizá lo retenga hasta mayo. Casi seis meses lejos. Una ausencia muy larga.

¿Qué lo llevó a tomar tal decisión? Ahora, a la distancia, Jorge lo explica así: "Quise marcar mi 'hora cero' en la televisión porteña. Todo lo que me proponían hacer en la próxima temporada sólo era rutina. Quise marcharme para ver, para aprender y volver renovado".

https://argentoteca.blogspot.com

# DURA
# PORQUE SO

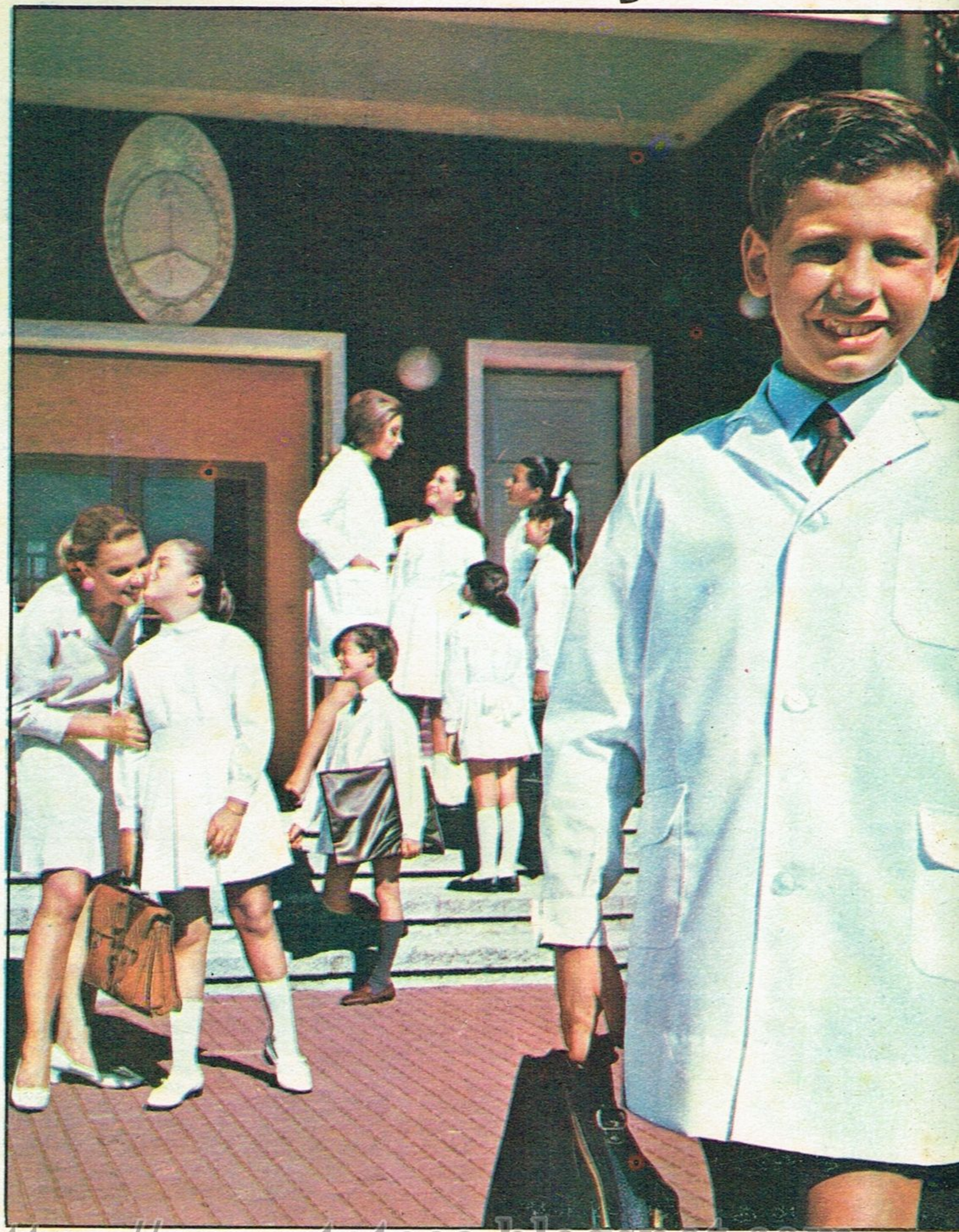

https://argentoteca.blogspot.com

# N MAS...
# ON MEJORES!

GUARDAPOLVOS

## 12 DE OCTUBRE

Mejores por la calidad de sus telas,
la amplitud de sus medidas,
sus diez centímetros de dobladillo,
sus dos cinturones flotantes (en niñas)
y su perfecta terminación!

---

Fabricados por: **CABABIE HNOS. S.A.**
Alsina 1262/64 - Bs. As.

LEADING ADVERTISING

https://argentoteca.blogspot.com

# UNA ENCRUCIJADA PARA MIA

LOS productores de "La Caldera del Diablo" —la 20th Century Fox—, si bien están dispuestos a lanzar "Valle de las Mucas", que es muy similar a la primera, también sostienen que el famoso programa inspirado en "Peyton Place" tiene aún cuerda para rato, e intentarán aportarle nuevos elementos para mantener el interés de siempre.

Una de las cartas de triunfo que piensan "jugar" es el retorno de Mia Farrow, quien parece haberles dado ya una media palabra en cuanto a la aceptación del contrato que le propusieron. Mia Farrow, de sólo 22 años de edad, constituye una garantía de éxito, siendo reconocida como una muy dúctil intérorete; algo que sin duda aprendió desde pequeña, puesto que es hija de la encantadora Maureen O'Sullivan y John Farrow, un director de cine ya desaparecido.

Mia debutó en 1962, en Broadway, con la pieza teatral "La importancia de llamarse Ernesto". Más tarde filmó en Inglaterra "Los cañones de Batasi", y a su regreso a EE.UU. firmó contrato con la Fox para el papel central en "La caldera...". Durante tres años personificó allí a Allisson McKenzie y tal vez hubiera seguido con ese personaje si no se hubiera interpuesto Frank Sinatra, quien se lo prohibió al casarse con ella.

La juvenil actriz debió dejar entonces el programa y al poco tiempo también se divorcio de Sinatra. Atormentada por las dudas se fue a la India a estudiar las teorías de Maharashi. Ahora, nuevamente en Hollywood, Mia parece atraída por el personaje que le dio tanta fama. Los productores dicen que "ella volvera a La Caldera del diablo". Quizá parezca dar un paso atrás, pero la encrucijada es volver a perder terreno en su carrera.

https://argentoteca.blogspot.com

# Canal 13 - Santa Fe

## VIERNES, FEBRERO 21

**12 SHAZZAN Y EL MAGO**
Serie de dibujos animados.

**12.30 NOTITRECE (1ª edición)**

**13 CINE DE LA TARDE**
Hoy: MUJERES QUE BAILAN (argentina, 1949). Una bailarina que por impulsos de un inescrupuloso empresario llega al estrellato, cuando ve los fines de éste, se aparta y vive una curiosa aventura. Intérpretes: N. Marshall, F. Navarro y F. Pintos.

**15 TELETEATRO**
ESTRELLITA, ESA POBRE CAMPESINA, adaptación de Armando Baielli, con Marta González, Mecha Ortiz, Iván Grondona, Tina Helba, y elenco.

**15.30 LA SOCIEDAD JUZGA**
Teleteatro con debate. Interpretado por Deborah Kors, Meme Vigo, Alfredo Duarte, Seliman Uri. Conducción: Horacio Carballal.

**16 ¡HOLA, PIBES!**

**16.30 EL SHOW DE LOS TRES CHIFLADOS**

**17.30 MUNDO INSOLITO**
Serie documental.

**18 TEATRO DEL AIRE**
LA CRUZ DE MARISA CRUCES. Teleteatro de Elsa Martínez con Silvia Montanari, Rodolfo Onetto, Adriana Gardiazábal, Rodolfo Machado, Miguel Ferrando, Carlos Olivieri y elenco.

**18.30 PERDIDOS EN EL ESPACIO**
Hoy: LA GRAN REBELION DE LAS PLANTAS. Serie con June Lockhart y Mark Goddard.

**19.30 TELETEATRO**
CON ELLA LLEGO EL ODIO. Con Raúl Aubel, Martha Bianchi, Mariana Karr, Ricardo Lavié, Cunny Vera, Virginia Ameztoy, Alita Román y elenco.

**20 TELENOCHE**
(Transmitido por cable coaxil).

**20.30 BAMBU**
Sketchs de hoy: "Viaje a la luna", "El moishe", "Compañía de seguros" y "El portero". (A continuación: HIJITUS.)

**21.30 PUERTOS DE INTRIGA**
Hoy: INCIDENTE FRONTERIZO.

**22.30 NOTITRECE**
2ª edición. La actualidad local y extranjera.

**22.45 MISION IMPOSIBLE**
Serie, con Peter Graves y Martin Landau.

**23.45 LA BOTICA DEL ANGEL**
Programa cómico-musical conducido por Eduardo Bergara Leumann, secundado por Nacha Guevara, Gloria Montes, Gabriel Reynal y elenco.

## SABADO 22

**12 EL CLUB DE HIJITUS**
Programa infantil.

**13.30 PANORAMA CIENTIFICO**

**13.45 PANORAMA ITALIANO**

**14 SABADOS CIRCULARES DE MANCERA**
(Transmitido por cable coaxil.)

**21 MATRIMONIOS Y ALGO MAS**
Programa cómico, con Olga Zubarry, Elsa Daniel, Gilda Lousek, Atilio Marinelli, Enzo Viena, Juan Carlos Dual, Aída Luz, Hilda Suárez y elenco.

**22.30 EL SHOW DE CAROL BURNETT**
Programa cómico-musical.

**23.30 LUIS SANDRINI PRESENTA**
Hoy: ¡QUE LUNA DE MIEL, MAMITA!, de Antonio Botta. La historia de un recién casado que en su luna de miel es molestado por su suegra y por extraños. Intérpretes: Darío Vittori, Beatriz Bonnet, Menchu Quesada, Zelmar Gueñol y elenco.

## DOMINGO 23

**11 CENTINELAS DEL BOSQUE**
Hoy: EL MEDICO DE CABALLOS.

**11.30 EL HOMBRE DEL RIFLE**
Hoy: LA HERMANA. Serie, con Chuck Conors y Johnny Crawford.

**12 ESTO ES RITMO 13**

**12.30 ENTRE RIOS TIEMPO ADENTRO**

**13 MATINEE COMO EN EL CINE**
Hoy: 1º) BAYONETA CALADA (norteamericana, 1957). Intérpretes: Richard Basehart, Gene Evans y Craig Hill. 2º) ME CASE CON UNA ESTRELLA (argentina, 1951). Intérpretes: Luis Sandrini, Conchilta Piquer, Pierina Dealessi y Manolo Perales. Presentación: Héctor Larrea.

**17.30 DISNEYLANDIA**
Hoy: ESPIA EN EL CIELO.

**18.30 DAVID COOPERFIELD**
Serie, con Robert Chevalier, Giancarlo Giannini y S. Sibaldi.

**19 EL SANTO**
Hoy: IRIS. El Santo debe investigar un misterioso caso de extorsión a una famosa actriz, casada con un adinerado hombre. Serie, con Roger Moore (El Santo).

**20 NOTICIERO**
(Por cable coaxil).

**20.30 LA NENA**
Con Marilina Ross, Osvaldo Miranda, Joe Rígoli, Luis Brandoni y elenco.

**21 LOS COMPINCHES**
Hoy: EL MEJOR DEPORTISTA. En una de sus actitudes de sonámbulo, Pascual se apodera de los trofeos obtenidos por el gordo Benito. Programa cómico con la actuación de Oscar Viale (Benito Grindiola), Mariel Comber (Rosita) y Carlos Moreno (Pascual Fucito).

**21.30 LA TUERCA**
Programa cómico.

**22.30 NI MUY MUY NI TAN TAN**
Programa cómico

**23 NOTICIERO**
(Por cable coaxil).

**24 CINE DE SUSPENSO**
Hoy: LA FUGA (norteamericana, 1959). Un estafador una vez que está en la cárcel se pone en comunicación con una organización especializada en fugas de presos. Intérpretes: Lee Paterson y Hazel Court.

## LUNES 24

**12 LOS BEVERLY RICOS**
Hoy: EL TONICO DE LA ABUELA.

**12.30 NOTITRECE (1ª edición)**

**13 CINE DE LA TARDE**
Hoy: INTERMEZZO CRIMINAL, con Pablo Palitos, Olinda Bozán y Dringue Farías.

https://argentoteca.blogspot.com

# Canal 13 - Santa Fe

15 **ESTRELLITA, ESA POBRE CAMPESINA**
(Ver día Viernes).
15.30 **LA SOCIEDAD JUZGA**
16 **¡HOLA, PIBES!**
16.30 **EL SHOW DE LOS TRES CHIFLADOS**
17.30 **EL SHOW DE DICK VAN DYKE**
Hoy: TORTUGAS, CORBATAS Y TOREROS.
18 **LA CRUZ DE MARISA CRUCES**
18.30 **LOS DETECTIVES**
Hoy: LA CAJA DE PANDORA. Al cabo de muchos años un teniente de policía descubre que su hijito no es tal, y esto es aprovechado por un extorsionador. Con Robert Taylor.
20 **TELENOCHE**
20.30 **HOMBRES Y MAQUINAS**
21 **ESTADIO 13**
22 **LA CALDERA DEL DIABLO**
Serie, con Ed Nelson y Dorothy Malone.
22.30 **NOTITRECE**
(2ª edición).
22.45 **EL MUNDO DEL ESPECTACULO**
Hoy: ACTO DE AMOR (norteamericana, 1954). El jefe del regimiento, creyendo salvarlos de una aventura, rechaza el matrimonio de un soldado norteamericano y de una francesa. La joven toma entonces una drástica decisión. Intérpretes: Kirk Douglas, Danny Robin y Barbara Laage. Presenta: Héctor Larrea.

## MARTES 25

12 **LOS HEROES DE HOGAN**
Hoy: EL AMIGO CHIMPANCE.
12.30 **NOTITRECE (1ª edición)**
13 **CINE DE LA TARDE**
Hoy: LA FE (española, 1950). Es la dramática historia de un sacerdote que ve tambalear sus creencias ante el imperio de la razón. Intérpretes: Rafael Durán, Amparito Rivelles y Juan Espantaleón.
15 **ESTRELLITA, ESA POBRE CAMPESINA**
15.30 **LA SOCIEDAD JUZGA**
16 **¡HOLA, PIBES!**
16.30 **EL SHOW DE LOS TRES CHIFLADOS**
17.30 **EL CAPITAN ESCARLATA**
Hoy: RESCATE ARRIESGADO.
18 **LA CRUZ DE MARISA CRUCES**
18.30 **TARZAN**
Hoy: LAS AVENTURAS DE CHARITY JONES (2ª parte). El hombre-mono vuelve a socorrer a la abnegada maestra cuando es atacada por una banda de contrabandista. Serie con Ron Elyl.
19.30 **CON ELLA LLEGO EL ODIO**
(Ver detalle día viernes.)
20 **TELENOCHE**
20.30 **RUIDO 68**
Programa musical.
21 **DILEMA**
Hoy: LA CADENA DEL MIEDO.
22 **LA FAMILIA FALCON**
22.30 **NOTITRECE**
22.45 **LOS COMANDOS DE GARRISON**
23.45 **CINE DE ACCION**

## MIERCOLES 26

12 **MIS ADORABLES SOBRINOS**
Hoy: POLVO DE ESTRELLAS.
12.30 **NOTITRECE (1ª edición)**
13 **CINE DE LA TARDE**
Hoy: LA VIDA DE CARLOS GARDEL (argentina, 1939). Sus triunfos, alegrías, sus comienzos en el barrio del Abasto, su ascensión meteórica y su muerte, que elevó más su gloria. Intérpretes: Hugo del Carril y Delia Garcés.
15 **ESTRELLITA, ESA POBRE CAMPESINA**
15.30 **LA SOCIEDAD JUZGA**
16 **¡HOLA, PIBES!**
16.30 **EL SHOW DE LOS TRES CHIFLADOS**
17.30 **BONETE**
18 **LA CRUZ DE MARISA CRUCES**
18.30 **EL HOMBRE DE MUNDO**
19.30 **CON ELLA LLEGO EL ODIO**
20 **TELENOCHE**
20.30 **DIGALO CON MIMICA**
Programa de entretenimientos.
21 **CASINO**
Hoy: 1º) FESTIVAL DE SAN REMO, con la actuación de Bobby Solo, que interpretará "Zingara" (tema ganador del concurso), Sergio Endrigo y Mary Hopkins ((Canción de mi casa"), Don Backi y Milva ("Con una sonrisa") y otros. 2º) ACTUACION DE PATTY PRAVO. Interpretará: "Yesterday", "Old man River", "Se perdo te" y "Ragazzo triste". Presenta: Marcela Ruiz. Producción y direcció: C. Sandor.
22 **CIEN PESOS POR SEGUNDO**
Programa de entretenimientos.
22.30 **ENTRE LAS SOGAS**
23.30 **NOTITRECE**
23.45 **MANNIX**
Hoy: EL PRECIO DE UNAS VACACIONES. Mannix es designado para hallar a un asesino mercenario buscado por Interpol. Serie, con Michael Connors y Joseph Campanella.

## JUEVES 27

12 **HOMBRE DE ACERO**
12.30 **NOTITRECE (1ª edición)**
13 **CINE DE LA TARDE**
Hoy: CONSEJO DE GUERRA (norteamericana, 1957). La historia de un general que se levantó contra el reglamento militar atacando a los jefes del ejército sufriendo diversas penas. Intérpretes: Gary Cooper y Charles Bickard.
15 **ESTRELLITA, ESA POBRE CAMPESINA**
15.30 **LA SOCIEDAD JUZGA**
16 **¡HOLA, PIBES!**
16.30 **EL SHOW DE LOS TRES CHIFLADOS**
17.30 **MIS HIJOS Y YO**
18.30 **YO SOY ESPIA**
Hoy: SHANA. En México, Kelly y Scott deben rescatar la muestra de un nuevo combustible robado por una muchacha.
19.30 **CON ELLA LLEGO EL ODIO**
20 **TELENOCHE**
20.30 **LA GALERA**
Programa musical.
21.30 **LA CALDERA DEL DIABLO**
Serie, con Dorothy Malone, Ed Nelson y Ryan O'Neil.
22 **VOLVER A VIVIR**
(Transmitido por cable coaxil).
23.30 **NOTITRECE**
23.45 **VIAJE A LAS ESTRELLAS**

https://argentoteca.blogspot.com

# Mañana

**9.30** 13 **DANOS ESTE DIA**
Invocación religiosa y lectura de la programación del día.

**9.35** 13 **MUNDO INSOLITO**
Hoy: 1º) COMENZO EL INCREIBLE FUTURO. 2º) TORTURAS DEL PRESIDENTE y 3º) LA DANZA DE LOS SABLES. Los sucesos más extraños y los que la mente considera casi imposibles se pueden apreciar en esta serie documental, narrada en castellano por Aldo Barbero y Mauricio Morris. (Durac. 25'.)

**10** 13 **LA HORA DE LOS PIBES**
Dibujos de hoy: FANNY COMPANY ("Características del sapo" y "Lanzamiento de cohetes"); LUNO ("Aventura en el mar"); MANOS MAGICAS ("Trucos con cartas"); EL CIRCO ("Elefantes amaestrados"); MUNDO DE ADAMS ("Géminis al espacio" y "Rendevous en el espacio", y MARVEL COMICS ("Submariner"). Programa infantil. Conducción: Liliana Abayieva. Dirección: Pablo Raccioppi. (A las 11: intermedio de HIJITUS.)

**10.30** 9 **MUSICA FOLKLORICA ARGENTINA**
Señal de ajuste y grabaciones de música folklórica argentina.

**10.45** 9 **EL MUNDO DE LA CIENCIA**
Hoy: CULTIVO DEL SALMON. Preparación en probetas y a nivel industrial de los huevos que luego serán inseminados artificialmente. Serie documental.

**11** 9 **EL CLUB DE POPEYE**
Proyección de cortometrajes cómicos.

**12** 9 **ARRESTO Y JUICIO**
Hoy: ECO DE CONCIENCIA. Un arquitecto contrata a un detective para que aleje de su vida a su amante, ya que por el carácter de aquélla, teme manifestarle su decisión. Cuando el policía la entrevista, se produce una situación confusa, en la cual resulta herida de muerte la muchacha. El arquitecto, creyéndose responsable, se entrega a la justicia. Reparto: Nick Anderson (Ben Gazzara), John Egan (Chuck Connors), Jerry Miller (John Larch), Dan Kirby (Roger Perry), Lt. Bone (Noah Keen), Jake Shakespeare (Joe Higgins), Mitch Harris (Don Galloway), Barry Pine (John Kerr), Janet O'Kada (Jo Anne Miya), Harry Bladney (Neville Brand) y elenco. Libro: William Woolfolk y Franklin Barton. Producción: Arthur Nadel. Dirección: Lewis Milestone (Durac. 85').

11 **EL MILLONARIO**
Hoy: LA HISTORIA DE PAUL NAYLOR. Un apacible hombre de hogar, casado con una bella mujer y padre de una hermosa muchacha, recibe en su propia oficina la donación del millón de dólares. Allí mismo traza un extraño plan para, escudado en el dinero, poner a prueba la sinceridad del afecto que por él dicen sentir su esposa e hija. Artistas invitados: John Beal y Joy Hodges. Serie, con Michael Anthony (Marvin Miller). (Duración 25'.)

13 **GUARDIANES DEL ESPACIO**
Hoy: PELIGRO EN ALTA MAR. La extraña desaparición de buques en alta mar da lugar a la intervención de los agentes de Rescate Internacional, que procuran establecer las causas que provocan dichos accidentes. Serie de marionetas electrónicas. (A continuación: HIJITUS.)

**12.30** 11 **TELEONCE INFORMA**
Relata: Rafael Gondar. (VER DIA MIERCOLES.)

# Tarde

**13** 7 **DISCORAMA**
Grabaciones, efemérides y lectura de la programación del día. (Este programa y todos los que difunde Canal 7 son retransmitidos por la ciudad de Chivilcoy.)

11 **EL PAQUETE DEL DUO**
Programa de entretenimientos, conducido por el "Dúo de Dos" (Beto Cabrera y Mario Sánchez). Secciones: "Sorteos mensuales de heladeras", "Sorteos semanales de lavarropas, combinados estereofónicos, etc.", "Traiga usted un paquete original", "Lluvia de globos", "¿A quién imita usted?", "Los compadritos-Romance del 900", "La orquesta de los bisabuelos", "Sea usted un buen mozo", "Flash-Humor de las ventanitas", "Reportaje a la figura" y otros. Además, intermedios musicales. Secretaria: Lía Foxá. Teleguión: Korneta. Escenografía: Jorge Bering. Coordinación: Bravo-Matos. Producción: Jorge Rey. Dirección de cámaras: Héctor Flores.

13 **NOTICIERO 13**
La actualidad local y extranjera. (VER MAS DETALLES EN EL DIA MIERCOLES.)

**13.26** 7 **REDACCION 7**
Microinformativo local y extranjero.

13.30 horas
SABADOS DE LA BONDAD
AL MEJOR POSTOR
CANAL 9

https://argentoteca.blogspot.com

**13.30** **7** LA PLATEA DE LOS EXITOS

Hoy: LA SEPTIMA VICTIMA (norteamericana, 1944). Una jovencita busca a su hermana misteriosamente desaparecida, con la ayuda de su cuñado. Ambos realizan un insólito descubrimiento al saber que ésta es prisionera de una secta secreta, que la obliga a una decisión fatal. Intérpretes: Tom Conway, Kim Hunter, Jean Brooks e Isabel Jewell. Dirección: Mark Robson. ☆

**9** SABADOS DE LA BONDAD AL MEJOR POSTOR

Programa cómico-musical y de entretenimientos, conducido por Orlando Marconi. Durante el transcurso del mismo, las instituciones que participaron en el ciclo aportarán objetos que fueron donados por los televidentes, quienes en esta oportunidad podrán adquirirlos en singular remate.

● SHOW MUSICAL, con la participación de Salvatore Adamo, Nicola de Bari, Anthony Sweet, Jimmy Cleef, Django, Johnny Albino, Cinty, Leticia, Nicolás Caballero, "Susan and Bill", Pepe Miranda, Mariana, Norma Gloria y figuras invitadas.

● SHOW COMICO, con Dorys del Valle, Pablo Cumo (h), Juan Díaz, Raúl Ricutti, Jorge Porcel, Javier Portales, Alberto Olmedo, María Rosa Fugazot, Eduardo Ayala, Pepe Soriano, Adolfo García Grau y elenco (en forma rotativa).

Direción de cámaras: José Manuel Durán.

**13** MIS ADORABLES SOBRINOS

Hoy: LA CAJA DE LOS JUGUETES. Ante las reiteradas faltas de disciplina de los mellizos, el tío decide tomar represalias. Reparto :Tío (Brian Keith), mayordomo French (Sebastián Cabot), Cissy (Katty Garber) y Jo (Johnny Withaker). (Durac. 25').

**14** **11** EL SHOW DE LOS SABADOS

Hoy: SABATO SERA. Programa musical con la actuación especial de Mina (interpreta: "Sono qui per te" y "L'inmensitá". Acompañamiento pianístico, Simonetti). Además, la presentación de Rita Pavone, Lola Falana ("I hear music"), Rocky Roberts ("Stasera mi vutto". Lo acompaña el ballet de las 150 parejas) y el Ballet de la R.A.I. ("Baja el volumen de la radio" y "Muchacha de Ipanema"). En secuencia destacada actúa Gino Bramieri. Dirección musical: Bruno Cánfora. Producción: R.A.I. (Radio y Televisión Italiana.)

**13** SABADOS CIRCULARES

ESPECIAL Hoy: EL CARNAVAL CARIOCA EN TODO SU ESPLENDOR a través de las notas realizadas por Mancera en Río de Janeiro, con las Escolas Do Samba y la alegría y música del Brasil, y MOMO SE DESPIDE AQUI Y EN CORRIENTES. Nuestros corsos y sus máscaras y el famoso carnaval correntino con sus comparsas campeonas.

Programa periodístico conducido por Nicolás Mancera. Secciones:

● EL SHOW DE LOS IDOLOS, con el debut de Lucio Dalla (interpreta "La cosa está negra" y otras), Yaco Monti, Rolando La Serie, Daniel Riolobos, Juan Ramón, "Los Panchos", Ricardo Guzmán, Maribel Marcel, "Sexteto Tango", Pablo del Río, Luisito Rey, Zimbo Trío, "Los Nocheros de Anta", Julio Molina Cabral y otros.

● CICLO DE HUMOR Y COMICIDAD, con la actuación de Lucho Navarro, humorista e imitador de ruidos.

● DE COPACABANA A VIÑA DEL MAR Y ACAPULCO, PASANDO POR NUESTRO ATLANTICO. Una espectacular colección de notas sobre las playas marítimas de Brasil, Uruguay, hasta Río Gallegos, y los balnearios de Chile y México.

● SIEMPRE MAR DEL PLTA. Sucesivas trasmisiones en duplex desde Mar del Plata, con la colaboración de Horacio de la Canal, de las más importantes novedades de la "Perla del Atlántico".

● PERLA CARON Y SU SIMPATIA. La popular modelo realizará un original sketch, con canciones para los niños.

● LA ARGENTINA NO TERMINA EN LA AVENIDA GENERAL PAZ. Reportajes al país con los problemas, proyectos, necesidades, bellezas y progresos de las provincias.

● ESPAÑA AL DIA. Revelaciones y confidencias de artistas argentinos y españoles desde Madrid, por Hugo Ferrer.

● VIAJE CON MANCERA POR EL MUNDO. Notas insólitas que Mancera recoge en sus vuelos intercontinentales mensuales.

● HAZAÑAS ARGENTINAS. Exposición de hechos, actos y proezas realizadas en la actualidad o en el pasado, que contribuyen a la grandeza del país.

● UN MENSAJE OPTIMISTA. Un canto a la vida, a la felicidad o a la esperanza, simbolizado en personas que han logrado dominar la adversidad.

● ESTADOS UNIDOS INSOLITO. Curiosidades y episodios registrados por Mancera y por el corresponsal en Nueva York, Carlos Bas.

**19.30** AVENTUREROS DEL MISSISSIPPI

**20.30** LOS CORRUPTORES

**21.30** GRAN CINE EN CASTELLANO

https://argentoteca.blogspot.com

● LA NOTA ESPECTACULAR. Reportaje o filmación de los autores de riesgosas aventuras.
● LA FIGURA DE LA SEMANA. Presentación en vivo de quien más se haya destacado a lo largo de los últimos siete días.
● EL DEPORTE POR DENTRO. Los secretos de las actividades deportivas más populares del país.
Dirección de cámaras: Carmelo Santiago (h.). Dirección musical: Bubby Lavecchia. Escenografía: Armando Sánchez, Asesoría musical: Oscar Sabino. Iluminación: Héctor Nastasi. (A las 16 y 19.30 horas: Intermedio de HIJITUS).

**14.30** 7 **TIEMPO DE VIVIR**
Hoy: LA ISLA ESMERALDA. Programa musical dedicado a Escocia, con la actuación de Roberto Lander (Interpreta: "Rosa Killaney" y "Rosa Rainbow"), Germaine ("Una rosa de otoño"), Marcia ("La bambola"), "Top Quartet" y el ballet de Bruna Brunell ("Aires de Londonderry"). Conducción: Horacio Cánepa. Dirección musical: Ian Carlos. Dirección de cámaras: Marcelo Domínguez.

**14.56** 7 **REDACCION 7**
Microinformativo local y extranjero.

**15** 7 **NOTICIERO POLICIAL**
Secciones: "Editorial", "Películas preventivas", "Asistencia social". Conducen: Oficial subinspector José Velarde y oficial ayudante Norberto Calamera. Colabora el sargento Jorge E. Escobar. Locución en off: Juan Alberto Ramón. Libro: Oficial inspector Eugenio Zappietro.

11 **CINE DE SUPER ACCION**
● PRIMERA SECCION.
Hoy: LA ISLA DE LOS MUERTOS (norteamericana, 1946). Alucinantes situaciones se producen en una solitaria isla, donde un grupo de personas se siente atacada por una implacable epidemia que los lleva a desesperadas actitudes. Intérpretes: Boris Karloff, Marc Cramer, Ellen Drew, Alan Napier y Katherine Emery. Dirección: Mark Robson. ☆
● SEGUNDA SECCION (16.30 hs.).
Hoy: EL TREN DE LAS 3 y 10' A YUMA (norteamericana, 1958). Un hombre necesitado de dinero para mejorar la situación de su familia acepta trabajar como escolta de un célebre criminal. Pero tras reflexionar que no es la retribución su principal preocupación, continúa la tarea por considerarla su deber con la sociedad. Innumerables peligros, motivados por las actividades de temibles delincuentes, pondrán a prueba su decisión. Intérpretes: Glenn Ford, Van Heflin, Felicia Farr y Leonora Dana. Dirección: Delmer Daves ☆.

**15.30** 7 **CINE ARGENTINO**
Hoy: EL POBRE PEREZ (argentina, 1937). Un mozo es despedido de su trabajo por culpa de un "niño bien", que luego lo toma a su servicio. El cariño por su patrón hace que trate de separarlo de una bailarina que quiere evitar la boda del mismo, culminando luego en inesperado final. Intérpretes: Pepe Arias, Alicia Vignoli, José Gola y Alicia Barrié. Dirección: L. C. Amadori. ☆

**16.56** 7 **REDACCION 7**
Microinformativo local y extranjero.

**17** 2 **CINE DE AVENTURAS EN CASTELLANO**
Hoy: BAUTISMO DE FUEGO (norteamericana, 1955). Las hazañas bélicas de la tripulación de un portaaviones enviado al Pacífico. A bordo de la nave se suceden las escenas de violencia provocadas por los ataques nipones y la dureza de un oficial. Intérpretes: William Bendix, John Lund, R. Brasselle y Richard Boone. Dirección: Lewis Seiler. ☆

7 **NOTICIERO ESPAÑOL**
Notas filmadas sobre la actualidad española.

**17.30** 7 **GALAS DE CINE ESPAÑOL**
Hoy: ¿DONDE PONGO ESTE MUERTO? (española, 1962). Un recién casado se encuentra con el cadáver de un destacado inventor, y a pesar de sus esfuerzos por desprenderse de tan macabra compañía, el joven no lo consigue. Intérpretes: Fernando Fernán Gómez, Miguel Gila, Claude Arnol, Gustavo Re y Julia Caba Alba. Dirección: P. L Ramírez. ☆

**18** 11 **ULTRA Q**
Hoy: MI HIJO EL ACTOR. Serie de ciencia-ficción. (La proyección de esta serie depende de la duración de las películas de las 15 hs).

**18.30** 2 **LOS ACUANAUTAS**
Hoy: DESASTRE EN EL NIAGARA. Un par de hombres rana viven poniendo sus conocimientos al servicio de todos aquellos que ofrezcan dinero y oportunidades de aventuras en las profundidades marinas. Reparto: Larry Lahr (Jeremy Slate), Drake Andrew (Ron Ely). (Durac. 55'.)

11 **LOS INVASORES**
Hoy: LOS TRAICIONADOS. Vincent descubre

https://argentoteca.blogspot.com

encuentra en un aprieto cuando trata de convencer a sus empleadores de la existencia de seres extraterrestres. Serie con Roy Thinnes (David Vincent). (Durac. 55'.) ☆

19 **7 REDACCION SIETE**
Noticiero con la actualidad nacional y extranjera. (VER DIA MIERCOLES.)

19.30 **2 AVENTUREROS DEL MISSISSIPPI**
El "Enterprisse" es normalmente un buque carguero que transporta mercaderías a lo largo del Mississippi, pero algunas veces su dueño, el capitán Holden, acepta misiones que resultan mucho más peligrosas que el simple traslado de cargas. Reparto: Holden (Darrin McGavin), Madden (Dallas Mitchell) y Sue Parker (Karen Steele). (Durac. 55'.)

**7 MARKHAM**
Serie, con Ray Milland. (VER DIA JUEVES.)

**11 DIARIO ALPARGATAS**
Relatan rotativamente: Juan Carlos Rousselot y Rafael Gondar (VER MIERCOLES).

# Noche

20.00 **7 MISTER NOVAK**
Hoy: INDEFENSA. El director de la escuela es reemplazado por unos días por una joven maestra, quien vive momentos de tensión al ser amenazada por un rebelde alumno, que asegura que si se toman medidas disciplinarias contra él se valdrá de la influencia de su padre para destruirla. Reparto: Profesor Novak (James Franciscus)), Director (Dean Jagger), (Durac. 55'.)

**11 VALLE DE PASIONES**
Hoy: LA NOCHE DE LOS VERDUGOS. Un acaudalado individuo, amo en el pueblo, merced a la influencia sobre el comisario, ofrece la libertad a un condenado a muerte con la condición de que ultime a la persona que él le señale, y que puede ser uno de los protagonistas. Artistas invitados: David Sheiner y Peter Whitney. Reparto: Victoria (Barbara Stanwyck), Heath (Lee Majors), Jarrod Barkley (Richard Long), Nick (Peter Breck) y Audra (Linda Evans). (Durac. 55'.) ☆

20.26 **7 REDACCION 7**
Microinformativo local y extranjero.

20.30 **2 LOS CORRUPTORES**
Hoy: EL VENDEDOR DE AMAPOLAS. Las aventuras que deben protagonizar dos periodistas, empeñados en imponer la justicia en la corrompida sociedad que los rodea, enfrentándose para ello con poderosas organizaciones criminales, las que ponen en peligro sus vidas. Serie, con Stephen McNally y Robert Harland. (Durac. 55'.)

21.00 **7 LA VERDAD DE LAS ESTRELLAS**
Hoy: ENTREVISTA A LUCAS DEMARE. El famoso director de cine nacional, hablará de su carrera artística y principalmente de las películas más importantes, como ser: "La guerra gaucha", "Su mejor alumno", "El último perro", etc. Programa periodístico conducido por José de Thomas y Carlos Ferreira.

**11 HOLLYWOOD EN CASTELLANO**
ESTRENO EN TV Hoy: MAS ALLA DE MOMBASA (norteamericana, 1957). Un joven llega a Kenya, donde descubre que su hermano ha sido asesinado. Sus sospechas recaen sobre los socios del muerto, aunque junto a ellos debe dedicarse a la búsqueda de una mina de uranio. Durante la expedición, ganará el amor de una hermosa antropóloga, pero también el encono de sus colaboradores en la travesía. Intérpretes: Cornel Wilde, Donna Reed, Leo Genn, Ron Randell y Eddie Calvert. Dirección: George Marshall.

**13 LA NENA**
Hoy: LA ADIVINA. Coquito resuelve cambiar de vida y convertirse en un elemento útil a la sociedad. Sin embargo, sus planes se ven frustrados por la intervención de una adivina, que le aconseja continuar con sus antiguas costumbres. Margarita, indignada por la actitud de la mujer, resuelve hablar con su pretendiente. Reparto:
Margarita ..... Marilina Ross
Jerónimo Reyes ..... Osvaldo Miranda
Beto ..... Luis Brandoni
Coquito ..... Joe Rígoli
Formoso (Lalo Hartich), Doña Julia (Amalia Bernabé) y figuras invitadas. Libro: Martino. Escenografía: De Lázzari. Dirección: María Inés Andrés. (A continuación: HIJITUS.)

21.30 **2 GRAN CINE EN CASTELLANO**
Hoy: BAJO SOSPECHA (norteamericana, 1959). El encargado de una agencia artística de Inglaterra, es acusado de estar implicado en problemas de espionaje internacional, al descubrirse que uno de los conjuntos de jazz que representaba, está complicado en esto. Intérpretes: Carlos Thompson, Ann Boll, Anthony Bushell y Peter Arne. Dirección: Chahles Freud. ☆

**13 EL SHOW DE CAROL BURNETT**
Sketchs de hoy: "Vicepresidente, se necesita", "Las casamenteras" y "Los maestros Robinson". Invitados de hoy: Iddy Adams (cantante) y Tim Conway (actor). Número de producción: "Aquéllos fueron los días", con la participación de un cuerpo de ballet. Programa cómico-musical grabado en los Estados Unidos, con la actuación de Carol Burnett. Producción: CBS Columbia. (Durac. 55'.)

22 **9 HISTORIAS EN LA NOCHE**
Hoy: VIVIR LA VERDAD, de Nené Cascallar. Narra la historia de Inés y Martín, dos jóvenes enamorados e idealistas como tales, que luchan por lograr su felicidad. Para vencer una computadora con una extraña cinta. Se

LA VERDAD DE LAS ESTRELLAS
SABADO
21.00 Hs.
Ete mi canal 7

https://argentoteca.blogspot.com

una serie de dificultades se lanzan a la más insólita aventura. Reparto:
Inés ..... Soledad Silveyra
Martín ..... Norberto Suárez
Ana ..... Diana Ingro
Charlie (Armando Clavier), Tía (Nydia Reinal), encargada (Ema Cairo), Julio (Pablo Alarcón (viejo (Carlos Pamplona), Esther (Leonor Benedetto), Rubén (Rodolfo Martens), hombre (Máximo Gior), señora (Elisa Barbieri), señora 2ª (Celia Caracciolo), muchacha (Edelma Rosso), uno (Omar Retrivi) y elenco. Producción: Doria - Cascallar. Escenografía: Rubén Greco. Puesta en escena: Alejandro Doria. Dirección de cámaras: Nicolás del Boca.

**22.26** 7 **REDACCION 7**
Microinformativo local y extranjero.

**22.30** 7 **NOCHES DE CINE INOLVIDABLE**
Hoy: LA QUINTRALA (argentina, 1955). En Santiago de Chile, durante la colonia, una extraña mujer tiene sometida a la sociedad local a su caprichosa crueldad, haciendo desmedido uso de su belleza y poder político. Reparto: Fray Pedro Figueroa (Antonio Vilar), Catalina de los Ríos y Liperguer "La Quintrala" (Ana María Lynch), Caballero de Malta (Francisco de Paula), Padre de la Quintrala (M. Perales), La Tía (Milagros de la Vega), Rodrigo de Castro (Iván Grondona), Gobernador (José Comellas) y Obispo (Francisco López Silva). Dirección: Hugo del Carril. ☆

13 **MISION IMPOSIBLE**
Hoy: VIAJE PELIGROSO. Un inescrupuloso sujeto se apodera de un valioso tesoro, perteneciente a una pequeña nación en bancarrota. Los agentes de "Misión" reciben la orden de rescatarlo, antes que el mismo caiga en manos de un ambicioso militar que intenta, con esa fortuna, gestar una revolución. Artista invitado: Daniel O'Herlihy. Reparto: Pheps (Peter Greaves), Barney (Greg Morris), Rollind Hand (Martin Landau), Cinnamon (Barbara Bain) y Willy (Peter Lupus). (El fondo musical pertenece a Lalo Schifrin.) (Durac. 55'.)

**23** 2 **LOS MONSTRUOS SAGRADOS DEL CINE**
Hoy: EL GENERAL ENEMIGO (norteamericana, 1961). Las horas plenas de emoción en la vida de un general nazi, que se hace pasar por perseguido de Hitler para descubrir los secretos de la próxima invasión a Normandía. Intérpretes: Van Johnson, Jean Pierre Aumont y Dany Carrel. Dirección: George Sherman. ☆

11 **EL REPORTER "ESSO"**
La actualidad nacional y mundial. Relatan rotativamente: Armando Repetto y Roberto Vaccari.

**23.15** 11 **LAS DOCE CARAS DE JUAN**
Semanalmente, una figura representativa de uno de los doce signos del zodíaco protagoniza una historia típica al cual pertenece. Teleteatro interpretado por Alberto Closas, secundado, rotativamente, por Irene Gutiérrez Caba, Paloma Valdés, Sonia Bruno y otras figuras hispanas. Libro: Jaime de Armiñán. Dirección y producción: Pedro Amalio López. Realización: Televisión Española.

**23.30** 9 **LA MISA DE LOS ARTISTAS**
Misa y sermón transmitida directamente desde los estudios del canal.

13 **NOTICIERO 13**
La actualidad nacional y extranjera. (VER DIA MIERCOLES.)

**24** 7 **REDACCION SIETE**
Noticiero con la actualidad local y extranjera. Relatos: José Miguel Lloret, Néstor Fernández Casanova y Tito Rodini (en forma rotativa). Meteorología: Komar. Además: "Turf", con Mineral.

13 **TRASNOCHE EN CASTELLANO**
ESTRENO EN TV Hoy: TRAMPA PARA UNA MUJER (norteamericana). Una joven huérfana de la guerra es adoptada por una familia norteamericana. La simpatía que ella despierta entre los habitantes se trastoca en desprecio generalizado, al negarse a colaborar en una campaña de elecciones políticas. Intérpretes: John Agar, Greta Ghi, James Cestare, Walter Pritchett y Susan Ellis. Dirección: John Hugh.

**0.15** 9 **CINE UNIVERSAL**
Hoy: VUELO SIN RUMBO (norteamericana, 1948). Cinco personas de diferentes potencias luchan entre sí por apoderarse de un secreto atómico que posee un sabio, quien pide ayuda a un agente secreto para resguardar su invento. Intérpretes: Alan Curtis, Evelyn Ankers y Jack Holt.

11 **PALABRAS DE VIDA**
Temas bíblicos.

**1.30** 13 **UN MOMENTO DE MEDITACION**
Hoy: Hermana María Bernardita (católica).

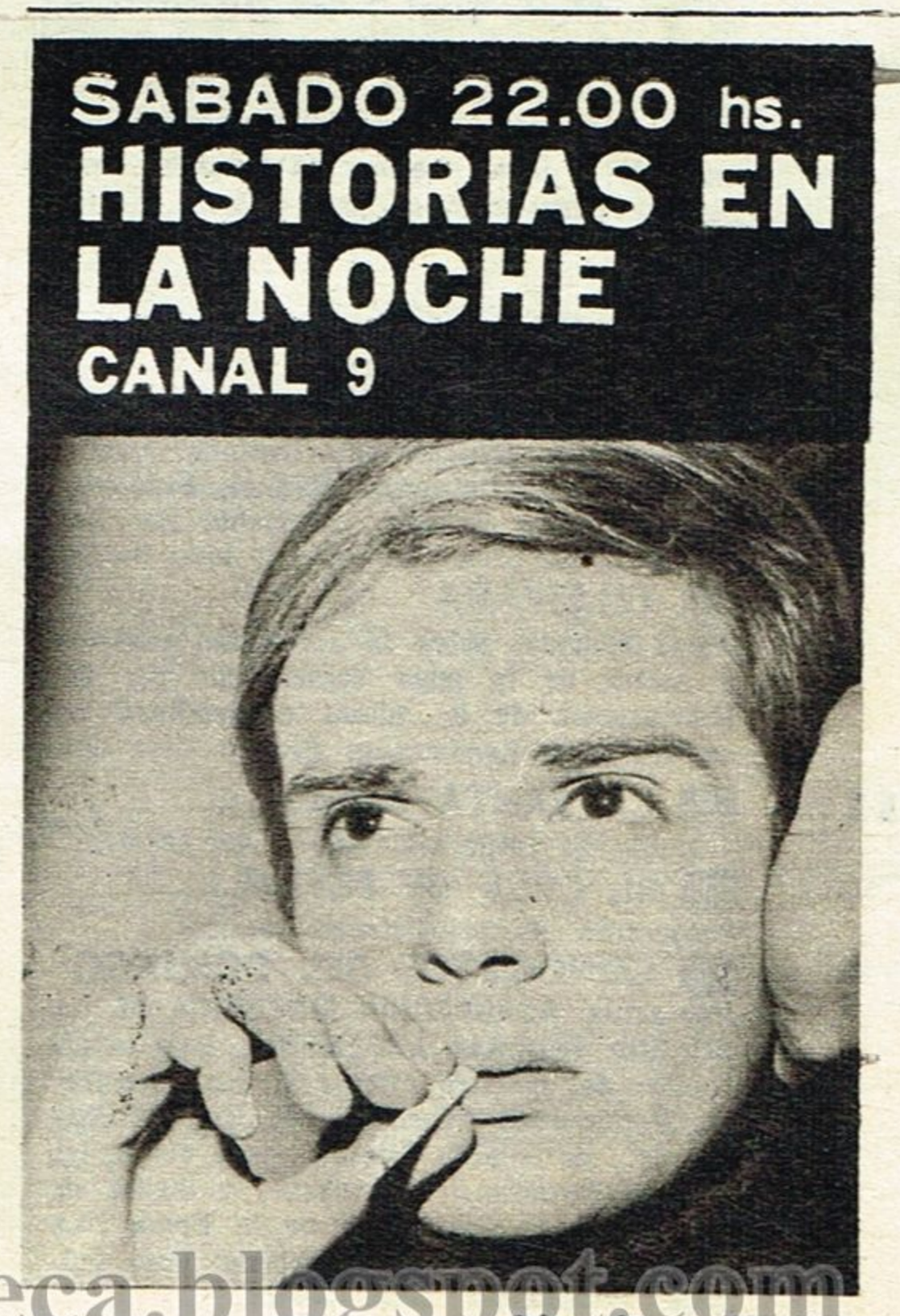


https://argentoteca.blogspot.com

## Mañana

**9.30** 13 **DANOS ESTE DIA**
Invocación religiosa y lectura de la programación del día.

**9.35** 13 **MUNDO INSOLITO**
Hoy: 1º) EL OJO ACUSADOR; 2º) DOCE HOMBRES EN EL CIELO. Espectaculares acrobacias practicadas por una docena de pilotos que juegan con sus vidas, mientras lanzan sus jets a la velocidad del sonido. 3º) MADERALANDIA. Los leñadores de Finlandia y los arriesgados juegos que practican en sus momentos de descanso. Serie documental narrada en castellano por Aldo Barbero y Mauricio Morris. (Durac. 25'.)

**10** 11 **EL DIA DEL SEÑOR**
Misa y sermón dominical a cargo del reverendo padre José A. Sojo (jesuita).

13 **EL EVANGELIO Y LA ACTUALIDAD**
Hoy: LOS INCOMUNICADOS. El problema de la incomunicación y soledad del hombre actual. A cargo del Rvdo. Padre Héctor Oglietti. Dirección: Pablo Racioppi.

**10.30** 9 **MUSICA FOLKLORICA ARGENTINA**
Señal de ajuste y grabaciones de música folklórica argentina.

13 **PANORAMA ITALIANO**
La actualidad italiana filmada por la RAI.

**10.45** 7 **DISCORAMA**
Grabaciones, efemérides y lectura de la programación del día. (Este programa y todos los que difunde Canal 7 son retransmitidos por la ciudad de Chivilcoy.)

9 **EL MUNDO DE LA CIENCIA**
Hoy: EXPEDICION AL OCEANO INDICO. Estudio de la fauna marina, en busca de mayores recursos naturales, para reforzar la alimentación de un continente. Serie documental.

11 **LA VOZ DE LAS UNIVERSIDADES**
Hoy: FINAL DEL CICLO DEDICADO AL MUSEO SOCIAL ARGENTINO. Invitado: Doctor Guillermo Garbarini Islas (Rector). Programa de divulgación cultural, conducido por Arturo González Oliva. Producción: Julio Durán.

13 **TELESPAÑA**
Notas filmadas sobre la actualidad española y acerca de la labor desarrollada por las instituciones de la misma nacionalidad en nuestro país. Conducción: Braulio Díaz Sal.

**11** 7 **LA SANTA MISA**
Transmisión desde los estudios del canal.

9 **EL CLUB DE POPEYE**
Proyección de cortometrajes cómicos.

11 **CONCIERTOS DEL DOMINGO**
Hoy actúa: AGRUPACION SINFONICA DE LA POLICIA FEDERAL ARGENTINA. Bajo la dirección del maestro Alfonso Stagno, interpreta: Preludio de "Carmen", de Bizet; "Chacarera", de Gilardo Gilardi; Suite del ballet de Khaschaturian, "Gayaneht", y Ballet de "La danza de las horas" de la ópera "La Gioconda", de Ponchielli. Relatos: Raúl Quiroga. Producción: Julio Durán.

13 **EL CLUB DE HIJITUS**
Programa infantil con entretenimientos, concursos y regalos para los niños, conducido por Guillermo Lázzaro y Amalia Scaliter. Intervienen: los muñecos "Hijitus", "Profesor Neurus", "La bruja Cachavacha" y "Larguirucho". Personajes: "El hada Patricia" (Patricia Scaliter), "Puchi" (Amalia Scaliter) "Gorrión" (Gerardo Sammaniego), "Chico rico" (Mateo Giarruso), "Manuelo y Manuelito" (Néstor D'Alessandro y Emilio Cartoy), "Gran Firulete" (Gerardo Samaniego) y "Cañito" (G. Samaniego h.) y la actuación especial de CARLOS SCAZZIOTTA acompañado por la perrita "Violeta". Concursos: CARRERA DE AUTOS ELECTRICOS y LOS BUZONAUTAS. Además: "La Serenata de Chuculita y Chuculata". Dentro del programa: HIJITUS (Versión completa semanal de la tira creada por García Ferré). Coreografía: Blanca Benítez. Libro y producción: García Ferré. Dirección: P. Pablo Bilán.

**11.30** 9 **BUENOS DIAS**
Este mes: SAN MARTIN. Programa periodístico destinado a mostrar la actividad artística y cultural de localidades bonaerenses. Conduce: Lidia Suárez. Producción: Tony Moya. Dirección de cámaras: Ramón Bouzadas.

**11.45** 11 **HOMBRES TRABAJANDO**
Temas de hoy: S.O.S. OPROVI ARGENTINA. Invitados: Padre Carlos E. Gardella (capellán de la Policía Federal y asesor espiritual de la institución); señora Delia García de Salvo (presidenta) y señora Blanca M. de Serra (protesorera). Programa periodístico conducido por José Rodríguez Pendás.

**11.56** 7 **REDACCION 7**
Microinformativo local y extranjero.

**12** 7 **ESTADIOVISION PRESENTA FUTBOL POR TV**
Transmisión en directo de un encuentro de 3ª división, correspondiente al Torneo Metropolitano, campeonato organizado por la AFA. Relatos y comentarios: Oscar Gañete Blasco y Enrique Macaya Márquez. Enfoques y apuntes: César Abraham. Conducción general: Horacio Aiello. (VER MAS DETALLES PAG. 31.)

9 **LOQUILANDIA**
Sketchs de hoy: "Qué karate", "Toca pito, que nos vamos", "Il Sorpasso", "Te mataron Cacho", "Los guapos", "Sala de maternidad", "Dos en la calle" y "Craneoteca 9". Programa cómico con la actuación de Cacho, Trotta, Julia Amoretti, Nubel Espino, Teresa Morales, Rubén García, Hugo Mañán, Lorenzo Lemos, Edda Díaz y Antonio Gasalla. Coordinación: Bernardo Bergeret. Libro: Cacho y Trotta. Asistente de dirección: Juan David Elicetche. Dirección integral: Wilfredo Ferrán.

11 **SUPER AGENTE 86**
Hoy: DOCTOR SI. Sabedor Control de que el doctor Sí, de Kaos, es el responsable del fracaso de cohetes a los que interfiere con ondas electromagnéticas, comisiona a 86 y 99 para que descubran el lugar de dónde provienen. Reparto: Smart "Super Agente 86" (Don Adams), Agente 99 (Barbara Feldon) y el jefe (Edward Platt). (Durac. 25'.) ☆

https://argentoteca.blogspot.com

**12.30** 11 DOMINGOS 69
Programa musical y cómico conducido por Eddie Pequenino. Actúan: Marián Farías Gómez; Leopoldo Federico-Roberto Grela; "Los Tuba Tango" y Roberto Goyeneche, acompañado por Baffa-Berlingieri. En la parte humorística se realizan los siguientes sketches: "En la oficina" (La grúa); "Urgencia" (Un caso de amor); "Cosas de novios" (En la estación); "Color" (El comprador de camisas); "Marcelino"; "Método" (Hay que tener buena memoria); "Incredulidad"; "Justicia" (A los golpes); "Plancha" (En una fiesta); "Intimas" (En la confitería); "Ejercicio" (Cosas de la vida militar); "Profesor Fidelius" y otros. Elenco: Juan Carlos Altavista, Jorge Luz, Miguel Ligero, Fidel Pintos, "Dúo de Dos", Rodolfo Crespi, Nelly Prince, Marcos Zúcker, Nelly Beltrán, Vicente Larrusa, Tita Gutiérrez, Vicente Quintana "Charola", Inés Herrera, Juan Carlos De Seta, Anita Valverde y Fernando Ochoa como "Don Bildigerno", acompañado en guitarra por Walter Romero y Víctor Olivera. Libro: Miguel Coronato Paz. Además, la actualidad deportiva a cargo de Roberto Maidana. Producción: Ricardo Jurado. Dirección: Rubén Marucci.

# Tarde

**13** 9 NUEVEDIARIO
Informativo local y extranjero. Relatores: Romeo Macor Aguirre y Fernando de La Vega. Producción: Isaac Aizemberg. Dirección de cámaras: Ramón Bouzadas.

13 MATINEE COMO EN EL CINE
Programa presentado por Héctor Larrea. Hoy: (la emisión de estos espacios no tiene horario determinado).
● FILME NACIONAL. Proyección de: COSQUIN, AMOR Y FOLKLORE (argentina, 1965). Una pareja de recién casados pasa su luna de miel en Cosquín, donde se lleva a cabo un festival folklórico. Durante la "chaya", él conoce a una cantante, lo que provoca los celos de su mujer, y un sinfín de graciosas complicaciones sentimentales. Reparto: Atilio (Atilio Marinelli), Elena (Elsa Daniel), paisano (Atahualpa Yupanqui), Jovita (Jovita Díaz), Carlos (Ante Garmaz), y como ellos mismos, Eduardo Falú, Los Fronterizos, Los Chalchaleros, Ramona Galarza, Ariel Ramírez, Los Huanca Huá, Los Quilla Huasi, Eduardo Rodrigo, Jorge Cafrune, Los Trovadores, El Chúcaro con Norma Viola y su ballet, Los Cantores del Alba, Julio Molina Cabral, Los Arribeños, el ballet de Ismael Gómez y Los de Salta. Dirección: Délfor Medina Beccaglia. ☆
● VIENDO A BIONDI. Hoy: "Pepe Fresquete".
● CASINO DESDE CHILE. Actuación de Peggy Sol.
● MATRIMONIOS Y ALGO MAS. Hoy: Selección de sketches.
● PRESENTACION DE LOS ARRIBEÑOS. Sus temas más famosos.
● LARGOMETRAJE NORTEAMERICANO. Se pondrá en pantalla:
SOLO LOS VALIENTES (norteamericana, 1954). Un capitán es reemplazado, en el cumplimiento de una peligrosa misión, por su rival en el corazón de una muchacha. El oficial muere en la acción y el capitán es acusado de cobardía, cargo que no podrá levantar hasta que se compruebe su inocencia. Intérpretes: Gregory Peck, Barbara Payton, Ward Bond, Gig Young y Lon Chaney. Dirección: Gordon Douglas. ☆
● RECORDANDO EL PASADO. Hoy: "Estudio A", con la actuación de Mariano Mores, Alba Solís y Hugo Marcel.
● NOTICIERO 13, con una nota desde Mar del Plata, en la que se entrevistará al cantor Carlos Di Fulvio.
● LA CAMPANA DE CRISTAL. Hoy: selección de secuencias.
● LA TUERCA. Hoy: selección de sketchs.
● BOBBY SOLO. Hoy: reedición de un video tape en el que el cantante peninsular interpreta "Cristina".
● ARGENTINA CANTA ASI. Hoy: Los Cantores del Alba.
● LA REVISTA DE DRINGUE. Hoy: sketch con la actuación de Dringue Farías y Beba Bidart.
● SERIE "CIMARRON". Hoy el capítulo: UN DON NADIE. Un peligroso sujeto es dejado libre por las autoridades. Pero al poco tiempo roba una carga de dinamita que piensa utilizar para asaltar el banco de Cimarrón. El alguacil Crown deberá extremar recursos para impedirlo. Artistas invitados: Warren Oates y William C. Watson. Reparto: Jim Crown (Stuart Whitman), Mac Gregor (Percy Herbert), Francis Wilde (Randy Boone) y Dulce (Jill Townsend).

**13.30** 9 BUENOS AIRES DESAFIA
Este mes: A PUNTA DEL ESTE. Programa periodístico-musical, conducido desde Buenos

**20.30** BRONCO

**21.30** JOYAS DEL CINE

**23.00** EL SHOW ELEGANTE



https://argentoteca.blogspot.com

Aires por Silvio Soldán y desde Punta del Este por Guillermo Lázzaro.
● NOTAS PERIODISTICAS. Intercambio de notas y reportajes en el transcurso del cual se presentará a figuras representativas de ambas márgenes del Plata.
● SHOW MUSICAL, con la actuación de los "Los cantores de la Huella", Chiquita Saldí, Enrique Dumas, Aldo Perricone y figuras invitadas. Dirección de cámaras: José Durán.

**13.56** 7 **REDACCION 7**
Microinformativo local y extranjero.

**14** 7 **VAMOS A CASA**
Hoy: Federico tiene una serie de graciosas incidencias con su amigo José, pues éste se pone de novio, dejando de colaborar con él. Reparto:
Graciela ..... Graciela Borges
Federico ..... Federico Luppi
Flora ..... Menchú Quesada
Romualdo (Osvaldo Terranova), José (José Novoa), y la colaboración de Nora Semerano, Victoria Adelfi, Eduardo Cozzi y Santos Pereyra Lucena. Artista invitada: Susana Brunetti. Libro y producción: Cernadas Lamadrid. Dirección: Marcelo Domínguez.

**14.30** 7 **VIRGINIA Y LA GENTE**
Programa musical con la actuación de Virginia Luque. Además: "Virginia busca el hombre ideal", con Enzo Viena, Sergio Renán y Oscar Casco. Conducción: Guillermo Brizuela Méndez. Ballet: Olga Frances y Emilio Buis. Canciones: "Recordación", "Mi madre querida", "La cumparsita", "Candilejas" y "Patio de la morocha". Libro: Juan Peregrino Salcedo. Dirección musical: Atilio Stampone. Asistente de producción: René Aure. Producción: Miguel de Calasanz. Dirección: Héctor H. Ghiggeri.

**15.26** 7 **REDACCION 7**
Microinformativo local y extranjero.

**15.30** 7 **RECORRIENDO PROVINCIAS**
Hoy: SALTA. Las bellezas de esta maravillosa provincia norteña, sus montañas, sus valles, quebradas, tradiciones, música, cultura, en una recorrida integral. Programa de divulgación turística. Conducen: Ricardo Baldou y Mimí Tuller. Producción y dirección: Ernesto Más.

11 **MATINEE DE HOLLYWOOD EN CASTELLANO**
Hoy: HORAS DE ANGUSTIA (norteamericana, 1951). Un valiente abogado se encarga de defender en juicio a un muchacho acusado de haber dado muerte a un policía. Ante el tribunal, el letrado cuenta la historia del victimario, con la esperanza de demostrar que el verdadero culpable de ese crimen es la sociedad en que vivimos. Reparto: Morton (Humphrey Bogart), Romano (John Derek), Fiscal (George McReady), Emma (Allende Doberts) y Adele (Susan Perry). Dirección: Nicholas Ray. ☆

**16.30** 7 **LA GRAN AVENTURA**
Hoy: RODGER YOUNG. Rodger Young, joven estudiante, en una práctica de básquet cae y se golpea la nuca sufriendo un principio de sordera y ceguera, siendo este el motivo por el que deba retirarse del equipo, y sentirse a la vez disminuido ante sus compañeros. Serie unitaria. (Durac. 55'.)

**17** 2 **CINE DE AVENTURAS EN CASTELLANO**
Hoy: LA DIOSA (norteamericana, 1959). Una joven pueblerina tras enredadas alternativas, logra alcanzar la fama como estrella de cine. Intérpretes: Kim Stanley, Lloyd Bridges, Steve Hill, Betty Lou Holland. Dirección: John Cromwell. ☆

11 **DANIEL BOONE**
Hoy: EL SEÑUELO. Una pareja atraca el vehículo en el que viajan Boone y un empleado federal custodiando una fuerte suma de dinero. Artistas invitados: Lois Nettleton y Skit Ward. Reparto: Daniel Boone (Fess Parker), Mingo (Ed Ames), Rebeca (Patricia Blair), Gemina (Verónica Cartwright) y Cincinatti (D. McKenton). (Duracción: 55'.)

**17.26** 7 **REDACCION 7**
Microinformativo local y extranjero.

**17.30** 7 **TARDES DIVERTIDAS CON BOB HOPE**
ESTRENO EN TV
Hoy: RUTA A MARRUECOS (norteamericana, 1956). Dos hombres luego de un naufragio y tras varias peripecias, consiguen arribar a una ciudad árabe. Allí uno vende al otro como esclavo, y luego, arrepentido, vuelve en su búsqueda, enredándose ambos en divertidas aventuras. Intérpretes: Bob Hope, Bing Crosby, Dorothy Lamour y Anthony Quinn. Dirección: D. Butler.

**18** 11 **LUCHAR O MORIR**
Hoy: SIN PROTECCION. Un tradicional entretenimiento de las altas clases inglesas, la caza de ciervos y venados mediante el empleo de perros, es puesto en tela de juicio. Serie documental. (Durac. 25'.)

https://argentoteca.blogspot.com

**18.30** **2 LA SERIE DE LA SEMANA**
Hoy: TEMPLE HOUSTON, en el capítulo "La recompensa". 1880. La agitada ciudad de Houston tiene como paladines de la justicia a un abogdao que no vacila en utilizar su revólver cuando las circunstancias lo exigen, y al marshall que apoya con su autoridad las nobles actitudes de aquél. Reparto: Temple Houston (Jeffrey Hunter), Marshall Taggart (Jack Elam). (Durac. 55'.)

**11 BONANZA**
Hoy: LA COSA SEGURA. Los protagonistas ayudan a una bella amazona a dar caza, en terrenos de La Ponderosa, a un potro salvaje. Cuando lo capturan, admirados de las bondades del animal, le ofrecen comprarlo. La mujer no acepta la propuesta, pero el tiempo demostrará su equivocada decisión. Artistas invitados: Kim Darby y Tom Tully. Reparto: Joe (Michael Landon), Ben (Lorne Greene) y Hoss (Dan Blocker). (Dur. 55'.) ☆

**19** **7 REDACCION 7**
Noticiero con la actualidad nacional y extranjera. (VER DIA MIERCOLES.)

**13 DISNEYLANDIA**
Hoy: LAS HAZAÑAS DE ANDY BURNETT (5ª parte: "La magia del hombre blanco"). A raíz de la intervención de Andy y sus cazadores amigos, un indígena salva su vida. Esto los ayuda a ganarse la confianza de los restantes habitantes de la tribu. Serie presentada por Walt Disney. (Durac. 55'.) ☆

**19.30** **2 SURFSIDE SIX**
La ciudad de Miami es el escenario donde transcurren los frecuentes y peligrosos encuentros entre un grupo de arriesgados jóvenes y los delincuentes del lugar. Sandy Dave y Kent, detectives de la agencia "Surf Side Six" son los protagonistas de estos recios enfrentamientos. Reparto: Sandy (Troy Donahue), Dave (Lee Paterson), Ken (Van Williams), Cha Cha (Margarita Sierra) y D. Duttono (Diana McBain). (Durac. 55'.)

**7 SIETE NOTAS PARA EL TANGO**
Programa musical con la actuación rotativa de Edmundo Rivero, Baffa-Berlingieri, Roberto Goyeneche, Leopoldo Federico y Roberto Grela, Atilio Stampone y su orquesta, Enrique Dumas, Tango Trío, Aída Denis, Nelly Vázquez, Héctor Stamponi, y otros. Conducción: Juan Carlos De Seta. Producción: Carmen Morales y Armando Rotelo. Dirección: Héctor H. Ghiggeri. (Reedición de video-tapes.)

**9 NUEVEDIARIO DEPORTIVO**
Informativo local y extranjero relatado por Romeo Macor Aguirre, Fernando de la Vega, Oscar del Priore (h.), Daniel Mendoza y Santos Biasetti. Productores editores: Isaac Aizemberg-R. M. Aguirre. Dirección de cámaras: Ramón Bouzadas.

**11 DIARIO ALPARGATAS**
Relatan rotativamente: Juan Carlos Rousselot y Rafael Gondar. (VER DIA MIERCOLES.)

# Noche

**20** **11 REINO SALVAJE**
Hoy: CAZADORES DE LOS CIELOS. Los diferentes métodos de caza empleados por las aves de rapiña, tanto en el aire como a ras del suelo. Se confirman algunas leyendas relativas a las costumbres de estos animales y se desmienten otras. Serie documental presentada por Marlin Perkins y Jim Fowler. (Durac. 25'.)

**13 NOTICIERO 13**
La actualidad local y extranjera. Relata: Horacio Galloso. Además: REPORTAJES: (Victor Sueiro y Leo Gleizer) y DEPORTES (Juan C. Pérez Loizeau, Norberto Longo, Julio Ricardo y Ricardo Arias). Dirección: L. Carlone.

**20.30** **2 BRONCO**
Los caminos del Oeste son transitados por un hábil y valiente tirador, en la tenaz búsqueda de aquellos que violan la ley para enfrentarlos con decisión y bravura. Serie interpretada por Ty Hardin. (Durac. 55'.)

**7 ESTADIOVISION PRESENTA FUTBOL POR TV**
Transmisión en video tape del encuentro más importante correspondiente a la primera fecha del Torneo Metropolitano, campeonato organizado por la AFA. Relatos y comentarios: Oscar Gañete Blasco y Enrique Macaya Márquez. Enfoques y apuntes: César Abraham. Conducción general: Horacio Aiello (VER MAS DETALLES EN PAGINA 31.)

**9 LA NUEVA REVISTA DISLOCADA**
Sketchs de hoy: "La pulpería", "La escuela nocturna", "Los obreros", "El trastornado",

https://argentoteca.blogspot.com

"El hombre que vio el marciano", "El restaurante", "El intérprete", "La Kuky", "Las secretarias", "Matrimonios", "Café a la italiana", "Cosas de perro", "La disertación" y la imitación de Leonardo Favio y Carola. Programa cómico con la actuación de Augusto Codecá, Calígula, Tristán, Dolores de Cicco, Anita Almada, Eduardo Fasulo, Ulises Dumont, Isabel y Tita Coel, Roberto Mosca, Juan Fuentes, Jorge Troiano, Elda Dessel, Larry y elenco. Libro: Guille, sobre ideas de Armando Libreto. Producción, animación y dirección general: Délfor.

**11 EL MEJOR GANA UN MILLON**

Programa de entretenimientos conducido por Juan Carlos Thorry. Mecanismo: Luego de varios juegos de habilidad se elegirá un participante, de varios postulantes. Se le abrirá una cuenta bancaria por $ 1.000.000. Posteriormente será sometido a distintas pruebas, hasta un total de 32, pudiendo fallar el 8. Por cada tarea no realizada, el concursante perderá sumas del dinero asignado. En caso de no equivocarse, se llevará el millón de pesos, y si sus fallas no llegasen a 8, el importe que quedare como saldo en su cuenta. Autor: José Maya Rius. Coproducción: Daniel Mallo. Escenografía: Jorge Bering. Dirección de cámaras: José María Luperena. (Para poder intervenir basta con enviar una carta a Teleonce, Pavón 2444, detallando condiciones.)

**13 NI MUY MUY... NI TAN TAN...**

ULTIMO PROGRAMA Programa cómico-musical con la actuación de Los Mac Ke Mac's, Hilda Viñas, Dúo Buono-Striano, Romualdo Quiroga, Melina de Capri, Perla Caron, Nené Morales, Enrique Pinti, Carlos Scazziota y la actuación de artistas invitados a manera de "sorpresas". Libro: Faruk, Mariano Juliá y Víctor Sueiro. Producción y dirección: Luis Weintraub.

**21 11 CINE DOBLADO EN LA ARGENTINA**

HOY: EL IDILIO DEL AÑO (norteamericana 1957). Una rica heredera escapa de su casa enojada porque su padre se opone a que se una a un cazafortuna. Durante la huida, conoce a un periodista que la ayuda a cambio de la primicia exclusiva sobre la fuga. Intérpretes: June Allyson, Jack Lemmon, Paul Gilbert y Charles Bickford. Dirección: Dick Powell. ☆

**13 LOS COMPINCHES**

Hoy: SACATE LA MASCARITA. El club del que son socios Pascual y Benito, es escenario de una serie de dificultades entre los matrimonios. Las mismas se originan por una confusión de disfraces, pues una hermana de Rosita se enamora de un amigo de Benito, que es quinielero. Reparto:
Benito Grindiola ..... Oscar Viale
Rosita Grindiola ..... Mariel Comber
Pascual Fucito ..... Carlos Moreno
Adela de Fucito (Edda Díaz), solterona Tota (Elisa Barbieri), encargada Felisa (Martha Gam), Peluca (Carlos Marchi), Plin (Cacho Espíndola), Pechito (Osvaldo de Marco), Patiño (David Llewellin) y la participación especial de Luisina Brando. Libro: Oscar Viale. Dirección: María Inés Andrés.

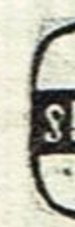


22.30 **11**

## EXCLUSIVO

# "APOLO 8, VIAJE A LA LUNA"

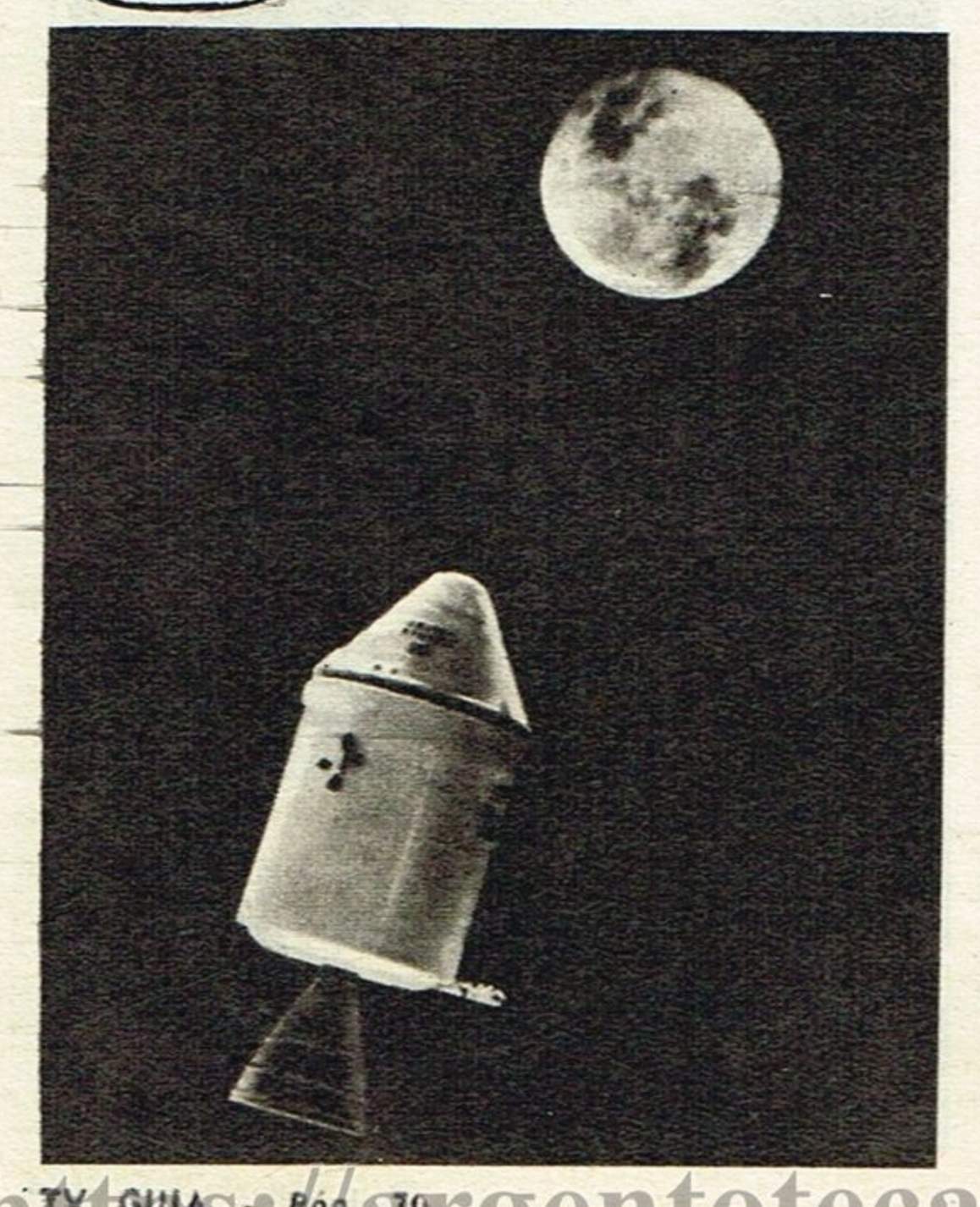

LA más completa narración documental acerca del histórico y trascendental viaje realizado recientemente por la Apolo 8 —el ya famoso vehículo espacial que viajó a la Luna—, se podrá presenciar esta noche a través de las pantallas del Canal 11, y por espacio de veintiséis minutos de ininterrumpida proyección televisiva. La apasionante hazaña de los tres cosmonautas norteamericanos ha sido producida y realizada íntegramente por la NASA, y contempla —con excepcional nitidez—, todos los pasajes previos de la aventura, como asimismo escenas inéditas filmadas por las cámaras de la Apolo 8 durante el transcurso de su travesía, que nos permitirá apreciar la cara desconocida de la Luna. La documental se proyectará narrada en castellano.



https://argentoteca.blogspot.com

**21.26** 7 **REDACCION 7**
Microinformativo local y extranjero.

**21.30** 2 **JOYAS DEL CINE**
Hoy: VIENTOS ALISIOS (norteamericana, 1938). Al morir el hombre al cual cree responsable de la muerte de su hermana, una mujer huye temiendo que la policía la culpe del crimen. Intérpretes: Frederic March, Joan Bennet, Ralph Bellamy y Ann Sothern. Dirección: Tay Garnett ☆.

7 **ESTADIOVISION PRESENTA FUTBOL POR TV**
(Continúa.)

13 **LUIS SANDRINI PRESENTA:**
Hoy: NO HAY SUEGRA COMO LA MIA, de Marcos Bronenberg. Adaptación: Gregorio Santos Hernando. Una típica familia de clase media soporta las arrogancias de dominación de una mujer de carácter adusto e intransigente. El poder que ejerce sobre los integrantes de la misma es tal, que llega a prohibir a su yerno que comparta el mismo techo con su esposa, originando, con su actitud, graciosas situaciones. Reparto:
Doña Magdalena ..... Lidia Lamaisón
Don Miguel ..... Darío Víttori
Amelia ..... Silvia Montanari
Julia (Elda Dessel), Martha (Susana Blanco), Dorita (Alicia Guadalupe), Ernesto (Rodolfo Ranni), Raúl (José Luis Mazza), doctor Pareto (Jorge Buryúa Rey) y Carlos (Víctor Bruno). Escenografía: Antón-Zanini. Producción y dirección artística: Darío Víttori. Dirección: Edgardo Borda. Presenta: Luis Sandrini. ☆

22 9 **DOMINGOS DE TEATRO COMICO PRESENTA: EL CICLO DE ZICLIS**
Hoy: DOÑA PRUDENCIA TORMENTA, ESPOSA, MADRE Y SARGENTA. Narra las risueñas aventuras de los miembros de un hogar, en el que los tres hijos son dominados por el carácter áspero de la madre, casada en segundas nupcias con un tímido sujeto. Las complicaciones se producen cuando aparece en el hogar de aquellos el primer marido, supuestamente muerto. Intérpretes: Leonor Rinaldi, Alberto Olmedo, Jorge Porcel, Javier Portales, Adolfo García Grau, Alberto Irizar, Carmen Morales, Gerardo Chiarella, María Rosa Fugazot y artistas invitados: Libro: Germán Ziclis. Versión libre de "Los Capuchinos". Dirección artística: Gerardo y Hugo Sofovich. Dirección de cámaras: Nicolás del Boca. (Esta obra está sujeta a confirmación de último momento.)

**22.30** 7 **SEMANARIO DEPORTIVO**
Secciones: "Tabloneti", "Una página viva", "Copa Libertadores de América", "Copa Argentina", "Pases, transferencias y chimentos", "Rueda a rueda", "Ultimo round", "Noticias unidas", "La nota de la semana", "Olímpicas", "México 1970", "Lo que usted quiere saber". Conducción general: Horacio Aiello, secundado por Oscar Gañete Blasco, Enrique Macaya Márquez y César Abraham.

11 **EXCLUSIVO**
Hoy: APOLO 8, "VIAJE A LA LUNA". (VER DETALLES EN LA PAGINA 70.)

23 2 **EL SHOW ELEGANTE**
Hoy: COLECCION CLARA CENTINARO (directamente de Roma, en primicia para Jean Cartier). Además, desfile de "Mallas" y "Peinados" y la transmisión de una ronda de selección para "La Reina de la costa", certamen de belleza que tiene lugar en Mar del Plata. Conducción: María Fernanda y Jean Cartier. Coreografía: Oscar Velázquez. Escenografía: Ignacio Rosas. Dirección: Daniel Walm.

11 **EL REPORTER ESSO**
La actualidad nacional y mundial. Relatan rotativamente: Armando Repetto y Roberto Vaccari.

13 **NOTICIERO 13 (Deportivo)**
La actualidad local y extranjera. Además, notas filmadas y comentarios de los sucesos deportivos más importantes de la semana. Comentarios: Julio Ricardo, Norberto Longo, Ricardo Arias y Juan Carlos Pérez Loizzeau. Relata: Juan Mentesana. Dirección: H. Celis

**23.15** 11 **CINE NOCTURNO**
Hoy: EL BARCO DE LA MUERTE (norteamericana, 1952). El capitán de un petrolero introduce a bordo, mediante una artimaña, a un viejo amigo para que sea ingeniero jefe del navío. Pero al mismo tiempo tiene un asunto amoroso con la prometida de su amigo, que también viaja en el buque. Intérpretes: Broderick Crawford, John Ireland, Ellen Drew, Edgar Buchanan y Ted de Corsia. Dirección: Earl McEvoy. ☆

**23.30** 7 **REDACCION 7**
Noticiero con la actualidad local y extranjera. Relatos: José Miguel Lloret y Tito Rodini. Meteorología: Daroux. Además: "Turf", con Mineral.

9 **CINE UNIVERSAL**
Hoy: PATRULLA SUBMARINA (norteamericana, 1939). Un muchacho millonario se alista en la marina siendo destinado a un caza submarinos, cuya tripulación está compuesta por reclutas indisciplinados. Un capitán experto intenta convertirlos en aguerridos soldados ante la inminencia del conflicto que se avecina. Intérpretes: Richard Greene, Nancy Kelly, George Bancroft, John Carradine y Warren Hymer. Dirección: John Ford ☆

24 2 **CINE EN LA NOCHE**
Hoy: DECEPCION (norteamericana, 1956). Formulando promesas de bienestar y justicia, un sujeto inescrupuloso llega a gobernador de su estado, traicionando a sus amigos. Intérpretes: Broderick Crawford, M. McCambridge y John Derek. Dirección: Robert Rossen. ☆

13 **CINE ESPAÑOL**
Hoy: EL SEXTO SENTIDO (española, 1963). Un maduro escritor, obedeciendo a su desarrollado "sexto sentido", se casa con una colegiala, hija de una humilde trabajadora. A raíz de las diferencias sociales, la unión se ve seriamente amenazada. Intérpretes: Mercedes Carreras, Arturo Fernández, Rafael Alonso, María Luisa Santés, Pilar Cansino y Eva Guerr. Dirección: Enrique Carreras. ☆

**0.15** 11 **PALABRAS DE VIDA**
Temas bíblicos.

**1.30** 13 **UN MOMENTO DE MEDITACION**
Hoy: Rvdo. P. José Torquiaro (católico).



https://argentoteca.blogspot.com

# Mañana

**7** 13 **DANOS ESTE DIA**
Invocación religiosa y lectura de la programación del día.

**7.05** 13 **NOTICIERO 13**
La actualidad local y extranjera en las primeras noticias del día. (VER DETALLES EN EL DIA MIERCOLES.)

**8.30** 13 **CENTINELAS DEL BOSQUE**
Hoy: MACLEO Y LOS OSOS HABLADORES. La demostración de las habilidades de un ventrílocuo origina graciosas situaciones, pues uno de los centinelas, víctima de una confusión, cree oír hablar a un oso. Artistas invitados: John Drainie y Joe Austin. Reparto: George Kelly (Graydon Gould), Peter Kelly (Rex Hagon), Joe Two Rivers (Michael Zenon), Gaby La Roche (Syme Jogo), radioperador (Steven Banninger), Chub Stanley (Ralph Enderby) y jefe Brody (Tom Harvey). (Duración 25'.)

**9** 13 **ENCICLOPEDIA EN TV**
Hoy: TURQUIA. Un relato ampliamente ilustrada, que informa sobre los cambios experimentados por Turquía en los últimos 50 años, destacándose la importancia estratégica del país en el concierto internacional. Serie documental educativa. Narra: Amadeo F. Ottalagano. (Durac. 25'.)

**9.30** 13 **BUENOS DIAS, MUCHO GUSTO**
Programa femenino conducido por Guillermo Lazzaro y Maisabé. Secciones: "Cocina" (María Adela Baldi). Hoy: ESCALOPES RELLENOS, BERENJENAS A LA SARDA y TARTA DE CIRUELAS. Ingredientes: 250 g de harina, 150 g de manteca, 100 g de azúcar, sal, 1 yema, 1 huevo, vino blanco, queso blanco, agua de azahar, mermelada de ciruelas.), "Noticiero femenino" (Susana Fontana), "Comentarios de actualidad" (Valentina), "Música" (Walter Thiers) y "Gimnasia" (Patricia Cirigliano). (VER DIA MIERCOLES.)

**10.30** 9 **MUSICA FOLKLORICA ARGENTINA**
Señal de ajuste y grabaciones.

13 **HOLA, PIBES**
Dibujos de hoy: GATO FELIX Y SIMBAD ("El hombre de las cavernas"). Programa infantil. Conducción: Liliana Abayieva. Dirección: Pablo Raccioppi. (A continuación: HIJITUS.)

**10.45** 9 **EL MUNDO DE LA CIENCIA**
Hoy: VUELO DE LA GEMINIS VIII. Nuevas revelaciones obtenidas de los trabajos realizados por los astronautas norteamericanos en sus viajes espaciales. Serie documental.

**11** 9 **EL CLUB DE POPEYE**
Proyección de cortometrajes cómicos.

13 **JARDILIN**
Programa infantil con entretenimientos. Conduce: Cristina. Producción y dirección: Pablo Racioppi. (VER DIA MIERCOLES.)

**11.30** 13 **HUCKLEBERRY HOUND**
Hoy: TEN PIN ALLEY (Hucbleberry Hound); SHOW BIZ BEAR (El oso Yogui) y HI-FIDO (Los ratones Pixie y Dixie). Proyección de dibujos animados. (Durac. 25'.)

**12** 9 **LA LEY DEL REVOLVER**
Hoy: MALA ESTRELLA. Un nuevo habitante de Dodge City, invita al Marshall y a sus hombres a su boda. Pasado un tiempo, Dillon lo visita, notando la ausencia de la esposa de aquél. Interrogado al respecto, contesta con evasivas hasta que, apremiado por las pruebas confiesa una grave verdad. Reparto: Matt Dillon (James Arness), Kitty (Amanda Blake), Doc (Milburn Stone), Gint Asper (Burt Reynolds) y Chester (Dennis Weaver). (Durac. 25'.)

11 **LLANERO Y TORO**
Serie de dibujos animados.

13 **EL SHOW DE LOS TRES CHIFLADOS**
Hoy: 1º) EL GORDO Y EL FLACO ("La edad del picapiedra" y "Como comen las polillas"), 2º) LOS SUPERSONICOS ("Súper, estrella de TV) y 3º) LOS TRES CHIFLADOS ("Un latoso en el pullman"). Series infantiles. (A continuación: HIJITUS.)

**12.30** 9 **NUEVEDIARIO**
Noticiero relatado por Romeo Macor Aguirre, Fernando de la Vega, Oscar del Priore (h.), Daniel Mendoza, Santos Biasetti (en forma rotativa). Comentarios: Tato y Mariano Perla.

11 **TELEONCE INFORMA**
Relata: Rafael Gondar. (VER MIERCOLES.)

# Tarde

**13** 9 **ALMORZANDO CON MIRTHA LEGRAND**
Programa periodístico. (VER DIA MIERCOLES).

11 **GALANTERIAS**
"SI LO SABE, CANTE". Concurso para cantantes aficionados. Conducción: Roberto Galán (VER DIA MIERCOLES).

13 **NOTICIERO 13**
La actualidad local y extranjera. (VER DIA MIERCOLES.)

**13.30** 13 **LOS BEVERLY RICOS**
Hoy: EL JARDIN DE LA ABUELA. Pese a las prohibiciones vigentes en el aristocrático barrio de Beverly Hills, la abuela insiste en arar su jardín para convertirlo en una quinta de legumbres. Reparto: Jed Campbell (Buddy Ebsen), Granny (Irene Ryan), Elly May (Donna Douglas) y Jethro (Max Baer jr.). (Durac. 25'.)

**14** 9 **MATINEE DEL 9**
Hoy: SI MUERO ANTES DE DESPERTAR (argentina), 1952). Una pequeña es raptada por un tenebroso, quien le da muerte. Otro pequeño descubre al criminal, pero, para cumplir un juramento no lo denuncia. Al tiempo, otra niña es raptada por el anormal, hecho este que mueve al pequeño a descubrir al asesino. Reparto: Lucho (Néstor Zavarce), madre (Blanca del


https://argentoteca.blogspot.com

Prado), desconocido (Homero Cárpena), padre (Floren Delbene), director (Enrique de Pedro). Dirección: Carlos Hugo Christensen. ☆

**11 LOS DIAS DE NUESTRA VIDA**
Serie con Mc Donald Carey, Marie Cheatham y Coleen Gray. (VER DIA MIERCOLES.)

**13 BUENAS TARDES, MUCHO GUSTO**
Programa femenino. Conduce: Shirley Rivas. Secciones: COMPRE LA ORQUESTA (entretenimiento conducido por Guillermo Lazzaro y Catalina Speroni. Música: Oscar Sabino), "Nostálgico Buenos Aires" (Geno Díaz), "Conozcamos nuestro país" (Germinal Nogués. Hoy: FORMOSA), "Música típica de Formosa" (maestro Alberto Castelar), "Cocina" (Choly Berreteaga. Hoy: TORTITAS DE MAIZ A LA FORMOSEÑA. Ingredientes: 250 g de choclo rallado, 250 g de harina de trigo, sal, 2 cucharaditas de polvo para hornear, 50 g de azúcar, 75 g de manteca, aceite en cantidad necesaria, 250 g de miel y cantidad necesaria de grageas). (VER DIA MIERCOLES.)

**14.30 11 VUELTA A LA VIDA**
Teleteatro con Elizabeth Peny, Ed Prentiss, Sheyla Bronley y Adrienne Ellis. (VER DIA MIERCOLES.)

**15 2 SEÑAL DE AJUSTE**
Grabaciones y lectura de la programación.

**11 CORAZON SALVAJE**
Teleteatro mexicano, original de C. B. Adams. (VER DIA MIERCOLES.)

**13 LA SOCIEDAD JUZGA**
Esta semana: Al advertir que un joven intentaba iniciar una "picada" en la Avda. Libertador, un profesor universitario lo atropelló deliberadamente con su automóvil. Reparto: Asistente social (Deborah Kors), fiscal (Memé Vigo), abogado defensor (Alfredo Duarte), oficial (Selimán Uri), juez (Américo Acosta Machado) y elenco. Teleteatro basado en hechos reales, extraídos de los archivos policiales. Libro: Eugenio Reynal Arrigó. Producción: J. Pérez Heredia. Dirección: Osías Wilensky.

**15.30 11 UN MUNDO DE VEINTE ASIENTOS**
Teleteatro con Sergio Renán, Dora Baret y elenco. (VER REPARTO DIA MIERCOLES.)

**13 ESTRELLITA, ESA POBRE CAMPESINA**
Hoy: Sorpresivamente, Gustavo entrevista a su ex esposa. Al hallarla restablecida, le enrostra su proceder con acritud. Pero nada parece hacer mella en el espíritu de la iracunda muchacha. Teleteatro con Marta González, Mecha Ortiz y elenco. (VER REPARTO DIA MIERCOLES.) (A continuación: HIJITUS.)

**16 9 TELETEATRO DE ALBERTO MIGRE**
CUANDO VUELVAS A MI, de A. Migré. (VER DIA MIERCOLES.)

**11 EL TRIBUNAL**
Hoy: ¿Puede El Tribunal impedir una muerte? ¿La vendetta se extingue en la civilización? ¿Necesariamente será mala madre la mujer que pecó? (1ª parte). Conducen: Angélica Palomero, Enzo Bellomo y Pablo del Campo. (VER DIA MIERCOLES.)

**13 TELECINE 13**
Hoy: BAJO UN ANGEL DEL CIELO (argentina, 1942). Un fabricante quiere impedir el casamiento de su hija con uno de sus empleados y desposarla con su socio. La pareja enamorada se atribuye la paternidad de un bebé —supuesto fruto de los romances de un hermano menor— para lograr su propósito. Reparto: Fontana (Francisco Alvarez), Celia (Zully Moreno), Agustín (Pedro Quartucci), Tito (Maurice Jouvet). Dirección: Luis César Amadori. ☆

**16.30 9 NUESTRA GALLEGUITA**
Teleteatro de Abel Santa Cruz. (VER DIA MIERCOLES.)

**11 MISTER ED**
Serie con Alan Young. (VER DIA MIERCOLES.)

**17 2 CINE ARGENTINO**
Hoy: RADIO BAR (argentina, 1936). Las camareras y los barmans de un bar resuelven probarse en un concurso radial. Una de las chicas es apoyada por un representante, que enamorado de ella la aparta de su novio, lanzándola a la fama. Intérpretes:

**20.00 CITA CON LA MUERTE**

**21.00 RUMBO A LO DESCONOCIDO**

**22.00 CINE COMO EN EL CINE**



https://argentoteca.blogspot.com

Gloria Guzmán, Juan Carlos Thorry, Olinda Bozán y Alicia Barrié. Dirección: Manuel Romero. ☆

**9 TRIBUNAL DE APELACION**
Esta semana: Una joven, para demostrar el amor que siente por su novio, desea darle un hijo, no importándole las derivaciones que este acontecimiento traerá. Tribunal: Psicóloga Eva Giberti, doctores: Florencio Escardó, Gonzalo Marí y Nicetti Fassolino. Producción: Luis Pérez Aguirre. Dirección de cámaras: Oscar Bertotto.

**11 CARAVANA**
Hoy: LA HISTORIA DE SACRAMENTO. Meses de recorrido por inhóspitos lugares, luego de haber soportado ataques, fiebres y conflictos, parecen terminar para la caravana que ya tiene muy próximo el punto de arribo: Sacramento. Artistas invitados: Linda Darnell, Dan Duryea, Marjorie Main y Margaret O'Brien. Reparto: Mayor Adams (Ward Bond), Flint (Robert Horton), Wooster (Frank McGrath) y Hawks (Terry Wilson). (Durac. 55'.) ☆

**17.30 7 DISCORAMA**
Grabaciones, efemérides y lectura de la programación del día. (Este programa y todos los que difunde Canal 7 son retransmitidos por la ciudad de Chivilcoy.)

**9 SIMPLEMENTE MARIA**
Teleteatro de Celia Alcántara. (VER DIA MIERCOLES.)

**13 DAVID COPPERFIELD**
Hoy: El padre de la novia de David se opone tenazmente a que éstos continúen su relación. Pero el destino le jugará una mala pasada... Reparto: David Copperfield niño (Robert Chevalier), David Copperfield (Giancarlo Giannini), Agnes Wilkfield (Ana María Guarnieri), doctor Wilkfield (Mario Feliciano), tía Betsey (Wanda Capodaglio) y señor Dick (Stéfano Sibaldi). (Durac. 25'.)

**17.56 7 REDACCION SIETE**
Microinformativo local y extranjero. (VER DIA MIERCOLES.)

**18 7 LA PLATEA DE LOS EXITOS**
ESTRENO EN TV Hoy: CAPITAN HURACAN (noteamericana). Nurmerosas aventuras vive un hombre de mar, que se debate entre seguir fiel a su pasión por la navegación o comenzar una vida sedentaria al lado de la mujer que ama. Intérpretes: James Barton, Helen Westley y Helen Mack. Dirección: John Robertson.

**9 UN PUEBLO LLAMADO INFIERNO**
Hoy: Fabiana, ante la situación reinante, apremia a Marcelo para que fije la fecha de la boda. Gustavo, ante estos hechos, trata de encontrar nuevos planes para oponerse al deseo de los jóvenes. Teleteatro con la actuación de Susana Freyre, Celia Juárez, Gloria Ugarte y elenco. (VER REPARTO DIA MIERCOLES.)

**11 LASSIE Y EL LEÑADOR**
Hoy: MISION DE RESCATE. En los mayores riesgos y también en los momentos de felicidad, la fiel perra Lassie está junto a su amo, el leñador. Su valentía y su fidelidad se han convertido en atributos tradicionales del digno representante de este animal, justamente llamado "el mejor amigo del hombre". Artista invitado: Karl Swenson (doctor Karl Hansen). Serie con Robert Bray (Corey) y la perra Lassie. (Durac. 25'.)

**13 TEATRO DEL AIRE**
LA CRUZ DE MARIA CRUCES, de Elsa Martínez. (VER DIA MIERCOLES.)

**18.30 2 CONFLICTOS HUMANOS**
Programa destinado a analizar conflictos humanos. (VER DIA MIERCOLES.)

**9 CHEYENNE**
Hoy: EL OSO. Cheyenne es llamado por la propietaria de un rancho para que investigue la continua desaparición de ganado. Este trata de lograr una pista. Al querer hacerlo se lleva una gran sorpresa. Serie interpretada por Clint Walker (Cheyenne). (Duración 55'.)

**11 LAREDO**
Hoy: COMO UNO DE LA FAMILIA. A pedido de un representante del ferrocarril, el capitán de los rurales envía a uno de sus hombres con una orden para desalojar a una singular familia sureña. Como éste no regresa, envía a otro, y luego a varios más, convirtiéndose lo que parecía misión de rutina en prueba de fuego para el valor de los rurales. Artistas invitados: Phil Carey y Jeanette Nolan. Reparto: Ross Bennet (Neville Brand), Jo Riley (William Smith), Chad Cooper (Peter Brown), y capitán Parmalees (Philip Carey. (Durac. 55'.)

**13 CON ELLA LLEGO EL ODIO**
Hoy: Victoria dice a su marido que sale de paseo, él se ofrece a acompañarla, pero ella lo rechaza. Entonces sigue su spasos, y Victoria, al darse cuenta y no poder comprobar quién es su seguidor, huye aterrada. Teleteatro con Marta Bianchi, Raúl Aubel y elenco. (VER REPARTO DIA MIERCOLES.)

**19 2 BATFINK**
Las aventuras de un pequeño murciélago provisto de alas de acero que lo dotan de una fuerza singular, capaz de permitirle enfrentarse a los malhechores. Serie de dibujos animados. (Durac. 25'.)

**7 REDACCION SIETE**
Noticiero con la actualidad nacional y extranjera. (VER DIA MIERCOLES.)

**13 PUERTOS DE INTRIGA**
Hoy: LA RATA DEL MUELLE. King es comisionado para investigar una serie de robos de medicamentos, producidos en los muelles. Solicita ayuda a un alcoholista, quien en principio se niega a colaborar, aunque más tarde, al ver asesinado a uno de sus mejores amigos, reacciona, y decide trabajar junto al protagonista para eliminar a los malhechores. Artistas invitados: Bruno Gerussi y Joe Austin. Reparto: Nick King (Stephen Young), almirante Fox (Austin Willis). (Durac. 55'.) (A las 19.30, intermedio de HIJITUS.)


https://argentoteca.blogspot.com

**19.30** **2 LLUVIA DE ESTRELLAS**
Programa musical con la actuación de Johnny Allon y su Banda Púrpura, "Los Gatos", Nannette y "Noviembre 32". Discografía, con Hugo Amor. Conducción: Johnny Allon. Dirección: Héctor Aure.

**7 MARKHAM**
Serie, con Ray Milland. (VER DIA JUEVES.)

**9 NUEVEDIARIO EXTRA**
Noticiero relatado por Romeo Macor Aguirre, Fernando de la Vega, Oscar del Priore (h.), Daniel Mendoza, Santos Biasetti (en forma rotativa). Comentarios: Tato y Mariano Peria.

**11 DIARIO ALPARGATAS**
Relatan rotativamente: Juan Carlos Rousselot y Rafael Gondar. (VER DIA MIERCOLES.)

# Noche

**20** **2 CITA CON LA MUERTE**
Hoy: ALGUIEN PUEDE RESULTAR HERIDO. John Drake, agente especial de la NATO, es requerido cada vez que algún suceso pone en peligro la estabilidad de las relaciones internacionales. Serie con Patrick McGoohan (John Drake). (Durac. 55'.)

**7 FESTIVAL DEL FUTURO**
Promoción de nuevos valores. Conduce Nelly Prince. (VER DIA MIERCOLES.)

**11 COWBOY EN AFRICA**
Hoy: LA MUERTE SILENCIOSA. No satisfecho con la cuarentena impuesta por el Gobierno de Nigeria al rancho Hayes, donde trabaja Sinclair, un líder local arenga a las tribus acerca del peligro que amenaza a la región, y las insta para que lo ayuden a destruirlo. Artista invitado: Louis Gossett. Reparto: Jim Sinclair (Chuck Connors), John Henry (Tom Nardin), comandante Hayes (Ronald Howard), Samson (Gerald Edwards) y Albert (Harvey Jason). (Duración 55'.)

**13 TELENOCHE**
Programa periodístico. Conducen: Mónica Mihanovich y Andrés Percivale. Relator: Roberto Maidana. Informe meteorológico a cargo de Dalmacio Mazzola.

**20.30** **9 EL ESPECIAL**
Programa musical con la actuación de Salvatore Adamo, Johnny Albino, Nicola de Bari, Anthony Sweet, Jimmy Cleef, Donna Carroll, Mariquita Gallegos, Argentino Ledesma, Bingo Reyna, Rodolfo Lezica, Hugo Marcel, Aldo Perricone y Mariana. Animación: Silvio Soldán. Producción: Fernando Koenig. Dirección musical: Santos Lípesker. Compaginación musical: Gabriel Benaderet. Coreografía: Beatriz Ferrari. Asistente de dirección: Juan David Elicetche. Dirección integral: Wilfredo Ferrán.

**13 EL CAPITAN ESCARLATA**
Hoy: BLANCURA DE NIEVE. En compañía de su colega Blue, el capitán Escarlata intenta poner fin a las actividades de una banda de delincuentes que amenazan alterar la tranquilidad del espacio. Serie con marionetas electrónicas. (Durac. 25'.)

**21.00** **11 TELEONCE PRESENTA**

# BUENOS AIRES Y LUIS AGUILE

**PRESENTACION** En su reencuentro con nuestro público, el triunfador en Europa, Luis Aguilé, cantará: "Te quiero", "Aquéllos fueron los días", "Soy español", "Tío Calambres". "Vamos a echar las cuentas", "La vida es así", "Cuando salí de Cuba" y "Soy libre ya". Luisito estará acompañado por el dúo de las "Go Go Girls", integrado por Sara y Pilli, bailarinas y cantantes españolas. Por Buenos Aires estarán presentes Oscar Fuentes con el cuarteto moderno de tango de José Colángelo (interpretará: "Mi noche triste", "Cristo" y "Anoche"), Julián Centeya y sus glosas porteñas y el ballet de Olga Frances y Emilio Buis ("Adiós Nonino"). También actuará John Parker, mago y ventrílocuo conocido como "el señor de lo imposible". Conducción musical: Oscar Cardozo Ocampo. Producción: Jorge Rey. Presenta y anima: Luis Aguilé.

https://argentoteca.blogspot.com

**20.56** 7 **REDACCION 7**
Microinformativo local y extranjero.

**21** 2 **RUMBO A LO DESCONOCIDO**
Hoy: EL HOMBRE DEL EXTRAÑO PODER. Luego de una operación, un hombre consigue controlar la energía de la naturaleza. Adquiere un inmenso poder, que quiere destinarlo a obras de bien, pero asqueado de la necedad humana toma drástica determinación. Serie unitaria de ciencia-ficción. (Duración 55'.)

7 **TEATRO DE PEPITA MARTIN Y MANUEL DE SABATINI**
Hoy: UNA NOCHE MOVIDITA, de Adrián Ortega y Mario Rafael. En un hotel de veraneo, un escritor apocado y tímido, se encuentra de pronto mezclado en una serie de incidencias policiales al verse comprometido en el robo de un valioso collar. Reparto:
Margot ..... Pepita Martín
Romo ..... Manuel de Sabatini
Flora ..... Elda Dessel
Felisa (Estela Alvarez), Eusebio (Rodolfo Onetto), Catalina (Argentinita Vélez), Perkins (Juan Alighieri), Damián (Antonio Ramos) y Joaquín (Jaime Redondo). Puesta en escena: Manuel de Sabatini. Dirección de cámaras: Potín Domínguez.

11 **TELEONCE PRESENTA**
ESPECIAL Hoy: BUENOS AIRES Y LUIS AGUILE. (VER DETALLES EN PAG. 75.)

13 **DIGALO CON MIMICA**
Equipos de hoy: PERLA SANTALLA y OVIDIO FUENTES, y VIRGINIA AMEZTOY y TINCHO ZABALA. Programa de entretenimientos en el que cada grupo de cuatro personas de los dos que actúan, tendrán que adivinar ocho incógnitas valiéndose de la mímica: refranes, palabras que conforman el título de una obra teatral, cinematográfica o literaria, etc. Conducción: Nelly Raymond. Dirección: Francisco Barroetaveña. (A continuación: HIJITUS.)

**21.30** 13 **EL MUNDO DEL ESPECTACULO**
ESTRENO EN TV Hoy: LAS RATAS (hispano-argentina, 1963). Un joven científico regresa de Suiza y se enamora de su madrastra. Trata de alejarse de la malsana e irreprimible pasión, aceptando para ello unirse a una actriz que realmente lo quiere. Sus relaciones con la joven despiertan los celos de aquélla que decide reconquistarlo. Reparto: Julio (Alfredo Alcón), María (Aurora Batista), Antonio (Juan José Míguez), Isabel (Antonia Herrero), Delfín (Fernando Marín) y Cristina (Bárbara Mujica). Dirección: Luis Saslavsky. Presenta: Héctor Larrea.

**22** 2 **CINE COMO EN EL CINE**
Hoy: CONFESION (norteamericana, 1939). Hondos conflictos halla un periodista cuando su afán profesional lo impulsa a indagar la vida privada de un hombre público. Intérpretes: Dennis O'Keefe y Jule Lockhart. ☆

**23.15** 11 **PRIMERA DIMENSION**

# GAUGUIN EN TAHITI

TODOS los años pasados en la bella isla de Tahiti por el famoso pintor Paul Gauguin se verán en este documental escrito y dirigido por Martin Carr y cuya filmación tuvo lugar en Francia y Tahiti. Sir Michael Redgrave interpretará la voz del genial artista y en los primeros pasajes de la proyección se mostrarán las razones por las cuales Gauguin se alejó de su familia para refugiarse en la paradisíaca isla de Tahiti. Sucesivamente, se irán viendo numerosos cuadros del pintor, incluyendo los que pertenecen a colecciones privadas en todo el mundo. Carr ha basado su guión en el libro de Danielsson "Gauguin en los mares del sur", y también en algunas obras escritas por el propio artista: "Noa Noa" y "Los diarios íntimos de Paul Gauguin".


https://argentoteca.blogspot.com

**9 SU COMEDIA FAVORITA**
Hoy: LA EXTRAVAGANTE, de Alberto Migré. La historia de un actor de teatro consagrado plenamente a su carrera. Pese a sus triunfos, no logra una felicidad total, pues luego de la muerte de su esposa, sus hijos son dos extraños para él. La presencia inesperada de un payaso ha de cambiar sus vidas, ya que éste encierra una grata sorpresa. Reparto:
Martín ..... Guillermo Bredeston
Leda ..... Paquita Muñoz
Beto ..... Emilio Comte
Dorina ..... Laura Bove
padre (Tomás Simari), Alejandra (Berta Ortegosa), Silvia (Elisa Barbieri), Mauro (Osvaldo Cané), Periodista (Eduardo Ayala), hombre (Juan Carlos Lima) y elenco. Producción: A. Migré. Asistente de dirección: Diana Alvarez. Dirección de cámaras: Martín Clutet.

**11 LADRON SIN DESTINO**
Hoy: HECHO A LA MEDIDA. El protagonista es comisionado para efectuar el robo de una libreta de cheques que evitará que un dictador del Medio Oriente se apodere de un país vecino. La solución del caso se dificulta al no saber dónde se halla la libreta preciada. Artistas invitados: Tina Louise, John Van Dreelen y Mari Blanchard. Serie con Robert Wagner (Alexander Mundy) y Malachi Throne (Durac. 55'.)

**22.26 7 REDACCION 7**
Microinformativo local y extranjero.

**22.30 7 LA HORA DEL IDOLO**
Hoy: ENTREVISTA A ANGEL MAGAÑA. El popular y talentoso actor, entrevistado en su hogar junto a su esposa, Nury Montsé, y sus dos simpáticas hijas. Conducción: Héctor Ricardo García. Producción: José Stupenengo. Dirección: Potín Domínguez.

**23 11 EL REPORTER ESSO**
La actualidad nacional y mundial. Relatan rotativamente: Armando Repetto y Roberto Vaccari.

**23.15 11 PRIMERA DIMENSION**
ESPECIAL Hoy: GAUGUIN EN TAHITI - EN BUSCA DEL PARAISO. (VER DETALLES EN LA PAGINA 76.)

**23.30 2 NOTIDOS**
Relata: Pedro Burgos.

**7 REDACCION SIETE**
Noticiero, con la actualidad local y extranjera. Relatos: José Miguel Lloret y Tito Rodini. Meteorología: Daroux. Sección: "Pensando en voz alta", por Rodolfo Aguirre Mencía.

**9 NUEVEDIARIO EMPRESARIO**
Reseña de la actividad empresaria argentina.

**13 NOTICIERO 13**
La actualidad local y extranjera. (VER DETALLES DIA MIERCOLES.)

**23.45 9 CINE UNIVERSAL**
Hoy: FANTASMAS EN BROMA (norteamericana, 1942). Un animador radial de temas policiales inicia la investigación de la muerte de un poderoso industrial. Su trabajo se ve seriamente amenazado por la intervención de los más variados personajes. Intérpretes: Milton Berle, Brenda Joyce y Graddy Shuton. Dirección: Alfred Werker. ☆

**24 2 SHERLOCK HOLMES**
Un incorruptible investigador, empeñado en dura lucha contra la delincuencia, enfrenta a los más peligrosos bandidos en su afán de afianzar la vigencia de la ley. Serie con Ronald Howard y H. Mario Crawford. (Duración 25'.)

**13 CINE ARGENTINO**
Hoy: AMOR PROHIBIDO (argentina, 1958). Una mujer casada cede al requerimiento amoroso de un capitán y es alejada de su hijo por su severo esposo, a la vez que sufre el escarnio de la sociedad a la que pertenece. Reparto: Ana (Zully Moreno), Alejandro (Jorge Mistral), Alejo (Santiago Gómez Cou), Mónica (Susana Campos) y Katty (Beatriz Taibo). Dirección: Luis César Amadori. ☆

**0.15 11 PALABRAS DE VIDA**
Temas bíblicos.

**0.30 9 PANORAMA DE LOS ESTADOS UNIDOS**
Hoy: IDEAS Y CONOCIMIENTOS. Serie documental.

**13 UN MOMENTO DE MEDITACION**
Hoy: Pastor Luis Bucafusco (metodista).

https://argentoteca.blogspot.com

# Martes

FEBRERO 25, 1969

MAÑANA - TARDE

## Mañana

**7** 13 DANOS ESTE DIA
Invocación religiosa y lectura de la programación del día.

**7.05** 13 NOTICIERO 13
La actualidad local y extranjera en las primeras noticias del día. (VER DETALLES EL DIA MIERCOLES.)

**8.30** 13 CENTINELAS DEL BOSQUE
Hoy: LA SERPIENTE VENENOSA. Un niño es mordido por una serpiente venenosa, solicitando la ayuda de los pequeños centinelas, que se desviven por salvarlo. Artista invitado: Elliot Zimmerman. Reparto: George Kelly (Graydon Gould), Peter Kelly (Rex Hagon), Joe Two Rivers (Michael Zenon), Gaby La Roche (Syme Jogo), Chub Stanley (Ralph Enderby), jefe Brody (Ton Harvey), John Walk (George Allar) y radiooperador (Steven Baninger). (Durac. 25').

**9** 13 ENCICLOPEDIA EN TV
Hoy: 1º) RESCATE EN EL ATLANTICO. El héroe de este filme es un gran remolcador, el "Vigilant", veterano de muchos combates librados contra la adversidad, para salvar vidas en peligro. 2º) EL MINERAL MAGICO. Muestra una población minera canadiense, que vive de la extracción del asbestos —un mineral de importantes características— y el proceso de industrialización del mismo. Serie documental educativa. Narra: Amadeo F. Ottalagano. (Durac. 25'.)

**9.30** 13 BUENOS DIAS, MUCHO GUSTO
Programa femenino conducido por Guillermo Lázzaro y Maisabé. Secciones: "Cocina" (María Adela Baldi. Hoy: CARNE CURTIDA PASTEL DE MANZANAS y CHAUCHAS AL HORNO. Ingredientes: ½ kg de chauchas, aceite, cebolla, sal, huevos, miga de pan, leche, perejil y orégano), "Comentarios periodísticos" (Valentina), "Noticiero femenino" (Susana Fontana), "Artesanía" (Eduardo Puglieses. Hoy: Sillas plegadizas) y "Medicina" (Dr. Alberto Cormillot). (VER DIA MIERCOLES.)

**10.30** 9 MUSICA FOLKLORICA ARGENTINA
Señal de ajuste y grabaciones de música folklórica argentina.

13 HOLA, PIBES
Dibujos de hoy: GATO FELIX y SIMBAD ("Simbad contra los cazadores"). Programa infantil. Conducción: Liliana Abayieva. Dirección: Pablo Raccioppi. (A continuación: HIJITUS.)

**10.45** 9 EL MUNDO DE LA CIENCIA
Hoy: AUTO AEREO DEL FUTURO. Vehículo aún en campo experimental, destinado a lograr mayor comodidad en el desplazamiento de las futuras grandes ciudades. Serie documental.

**11** 9 EL CLUB DE POPEYE
Proyección de cortometrajes cómicos.

13 JARDILIN
Programa infantil con entretenimientos. Conduce: Cristina. Producción y dirección: Pablo Racioppi. (VER DIA MIERCOLES.)

**11.30** 13 DON GATO Y SU PANDILLA
Hoy: EL SARGENTO TOP CAT. Don Gato es nombrado sargento honorario de la policía, a raíz de una valiente actitud. Serie de dibujos animados. (Durac. 25'.)

**12** 9 LA LEY DEL REVOLVER
Hoy: LA DILIGENCIA FATAL. La propietaria de una diligencia, recurre a Matt para que investigue los asaltos de que son objeto sus vehículos. Aquél tiende una trampa a los bandoleros, mezclándose entre el pasaje, para conocer de esta forma la identidad de los agresores. Reparto: Matt Dillon (James Arness), Kitty (Amanda Blake), Doc (Milburn Stone), Gin Asper (Burt Reynolds) y Chester (Dennis Weaver). (Durac. 25'.)

11 SUPERMAN
Hoy: LA DAMA DE NEGRO. Serie de aventuras, con George Reeves.

13 EL SHOW DE LOS TRES CHIFLADOS
Hoy: 1º) MOBY DICK; 2º) LOS TRES CHIFLADOS ("El tesoro enterrado") y 3º) EL GORDO Y EL FLACO ("Problemas caninos" y "El último rebelde"). Series infantiles. (A continuación: HIJITUS.)

**12.30** 9 NUEVEDIARIO
Noticiero relatado por Romeo Macor Aguirre, Fernando de la Vega, Oscar del Priore (h.), Daniel Mendoza y Santos Biasetti (en forma rotativa). Comentarios: Tato y Mariano Perla.

11 TELEONCE INFORMA
Relata: Rafael Gondar. (VER DIA MIERCOLES.)

## Tarde

**13** 9 ALMORZANDO CON MIRTHA LEGRAND
Programa periodístico. (VER MIERCOLES.)

11 GALANTERIAS
"SI LO SABE, CANTE". Concurso para cantantes aficionados. Conducción: Roberto Galán. (VER DIA MIERCOLES.)

13 NOTICIERO 13
La actualidad local y extranjera. (VER DETALLES EN DIA MIERCOLES.)

**13.30** 13 LOS BEVERLY RICOS
Hoy: ELLY VA A LA ESCUELA (1ª parte). Tratando de humillar a la joven Elly, la señora Drysdale aconseja a Jed que la envíe a una escuela de buenos modales. Reparto: Jed Campiett (Buddy Ebsen), Granny (Irene Ryan), Elly May (Donna Douglas) y Jethro (Max Baer, jr.). (Durac. 25'.)

**14** 9 MATINEE DEL 9
Hoy: LOS HOMBRES LAS PREFIEREN VIUDAS (argentina, 1943). Para acrecentar el interés del sexo opuesto, una mujer simula ser viuda de un aviador recientemente desaparecido. Las cosas se complican para la "viuda" cuando se presenta ante ella el marido en cuestión, provocando una serie de jocosas situaciones. Intérpretes: Catalina Bárcena, Santiago Gómez Cou, Rosa Catá, Alita Román, Rosa Rosen y Oscar Villa. Dirección: G. M. Sierra. ☆



https://argentoteca.blogspot.com

**11 LOS DIAS DE NUESTRA VIDA**
Serie, con Mc Donald Carey, Marie Cheatham y Collen Gray. (VER MIERCOLES.)

**13 BUENAS TARDES, MUCHO GUSTO**
Programa femenino. Conduce Shirley Rivas. Secciones: COMPRE LA ORQUESTA (entretenimiento conducido por Guillermo Lázzaro y Catalina Speroni. Música: Oscar Sabino). "Cocina" (Choly Berreteaga. Hoy: GALLETITAS EN LATA. Ingredientes: 3 huevos, 1 taza de azúcar, aceite, ½ pocillo de té, 1 cucharadita de polvo para hornear y 3 cucharadas de nueces, y CAZUELA DE ATUN CON SCONS), "Medicina" (Dr. Mario Socolinsky. Hoy: "Control de los esfínteres"), "Orientación sobre pintura" (Ricardo Lavié) y "Gimnasia" (Bela Rozemblum). (VER DIA MIERCOLES.)

**14.30 11 VUELTA A LA VIDA**
Teleteatro, con Elizabeth Peny, Ed Prentiss, Sheyla Bronley y Adrienne Ellis. (VER DIA MIERCOLES.)

**15 2 SEÑAL DE AJUSTE**
Grabaciones y lectura de la programación.

**11 CORAZON SALVAJE**
Teleteatro mexicano original de C. B. Adams. (VER DIA MIERCOLES.)

**13 LA SOCIEDAD JUZGA**
Teatralización de casos verídicos. Adaptación: Eugenio Reynal Arrigó. (VER DIA LUNES.)

**15.30 11 UN MUNDO DE VEINTE ASIENTOS**
Teleteatro con Sergio Renán, Dora Baret y elenco. (VER DIA MIERCOLES).

**13 ESTRELLITA, ESA POBRE CAMPESINA**
Hoy: Gustavo y el padre de su prometida se ponen de acuerdo para pasar unas vacaciones campestres. Al mismo tiempo, Gustavo recibe los papeles con los que tramita su divorcio. Emocionado, entera a su novia que, al regreso de las vacaciones, habrán de contraer enlace. Teleteatro con Marta González, Mecha Ortiz y elenco. (VER REPARTO DIA MIERCOLES). (A continuación: HIJITUS.)

**16 9 TELETEATRO DE ALBERTO MIGRE**
CUANDO VUELVAS A MI, de A. Migré. (VER DIA MIERCOLES.)

**11 EL TRIBUNAL**
Hoy: ¿Puede El Tribunal impedir una muerte? ¿La vendetta se extingue en la civilización? ¿Necesariamente será mala madre la mujer que pecó? (2ª parte). Conducen: Angélica Palomero, Enzo Bellomo y Pablo del Campo. (VER DIA MIERCOLES.)

**13 TELECINE 13**
Hoy: ORQUESTA DE SEÑORITAS (argentina, 1941). La directora de un conjunto musical femenino casa a una de las chicas, antes de la llegada del tío del novio, que debe darle un empleo. Una serie de malentendidos hace que éste la crea a ella esposa de su sobrino y tome a la verdadera mujer por mucama. Reparto: Niní (Niní Marshall), Don Francisco (Francisco Alvarez), Rodolfo (Pedro Quartucci), Blanca (Zully Moreno) y Lidya (Victoria Cuenca). Dirección: Luis César Amadori. ☆

**16.30 9 NUESTRA GALLEGUITA**
Teleteatro de Abel Santa Cruz. (VER DIA MIERCOLES.)

**11 MISTER ED**
Serie, con Alan Young. (VER DIA MIERCOLES.)

**17 2 CINE ARGENTINO**
Hoy: UN MODELO DE PARIS (argentina, 1946). Las cómicas peripecias de un hombre que, camino de su boda, encontró un sombrero que a poco estuvo de frustrar definitiva y espectacularmente su luna de miel. Reparto: Peralta (Francisco Alvarez), Virgy (Delfy de Ortega), Fernando (Pedro Quartucci). Dirección: Bayón Herrera. ☆

**9 TRIBUNAL DE APELACION**
Programa periodístico femenino. (VER DIA LUNES.)

**11 CARAVANA**
Hoy: TEN CITY. Flint se despide del Mayor Adams y se acerca a un pueblo de turbulenta vida. Allí le ofrecen el puesto de alguacil que el recién llegado está por aceptar, pese al peligro que el cargo encierra. Artistas invitados: Audrey Totter y Wayne Morris. Reparto: Mayor Adams (Ward Bond), Flint (Robert Horton), Wooster (Frank Mc Grath) y Hawks (Terry Wilson). (Durac. 55'.)

**20.00 ANOS SIN LEY**

**21.00 EL SHOW DE JEAN CARTIER**

**22.00 CINE COMO EN EL CINE**



https://argentoteca.blogspot.com

# Martes

FEBRERO 25, 1969

TARDE-NOCHE

**17.30** **7 DISCORAMA**
Grabaciones, efemérides y lectura de la programación del día. (Este programa, así como todos los que difunde Canal 7, es retransmitido por la ciudad de Chivilcoy.)

**9 SIMPLEMENTE MARIA**
Teleteatro de Celia Alcántara. (VER DETALLES DIA MIERCOLES.)

**13 DAVID COPPERFIELD**
Hoy: David y su padre se ven seriamente comprometidos a raíz de unos secretos que pueden desprestigiar comercialmente a los Wickfield, dominados por Uria. Reparto: David Copperfield niño (Robert Chevalier), David Copperfield (Giancarlo Giannini), Agnes Wickfield (Ana María Guarnieri), doctor Wickfield (Mario Feliciani), tía Betsey (Wanda Capodaglio) Strong (Daldano Lupi) y señor Dick (Stefano Sibaldi). (Durac. 25'.)

**17.56** **7 REDACCION SIETE**
Microinformativo local y extranjero. (VER DIA MIERCOLES.)

**18** **7 LA PLATEA DE LOS EXITOS**
ESTRENO EN TV Hoy: DING DONG WILLIAMS (norteamericana, 1945). El encargo del dueño de un estudio cinematográfico al jefe del departamento musical, de una composición moderna para un nuevo filme, da lugar a un sin fin de contratiempos, ya que el músico aduce que para poder inspirarse debe encontrarse en un estado melancólico. Intérpretes: Glenn Vernon, Marcy McGuirre y Feuy Bressart. Dirección: Williams Berke.

**9 UN PUEBLO LLAMADO INFIERNO**
Hoy: Elba confiesa a Nicandro su pasado. Marcelo, que había prometido encontrar al hermano de Fabiana, realiza un desagradable descubrimiento. Teleteatro con la actuación de Susana Freyre, Gloria Ugarte, Celia Juárez y elenco. (VER REPARTO MIERCOLES.)

**11 METEORO**
Un ídolo semiespacial, montado en su veloz automóvil, compite en audaces carreras mezcladas con intrigas de súper espías, alrededor del mundo. Serie japonesa de dibujos animados.

**13 TEATRO DEL AIRE**
LA CRUZ DE MARISA CRUCES, de Elsa Martínez. (VER DIA MIERCOLES.)

**18.30** **2 CONFLICTOS HUMANOS**
Programa destinado a analizar conflictos humanos. (VER DIA MIERCOLES.)

**9 DAKTARI**
Hoy: JUDY Y EL BUITRE. Clarence es atacado por un virus desconocido en la región de Wamerú. Daktari se muestra doblemente preocupado, ya que el mismo se puede propagar, en una forma rápida. Cuando todo parecía perdido, Paula descubre cuál es el origen del mal, que había creado tanta inquietud. Reparto: Doctor Tracy "Daktari" (Marshall Thompson), Doctor Skubar (Theo Macuse), Mike (Harry Rhodas), Jack (Male Summers), Paula (Cheryl Miller), Hedley (Hedley Mattanoed), el león Clarence y la chimpancé Judy. (Durac. 55'.)

**11 77 SUNSET STRIP**
Habilísimos detectives, Spencer y Stuart Bailey son frecuentemente requeridos para solucionar los casos más intrincados. Para ello deben utilizar no sólo sus poderes deductivos, sino también la fuerza de los puños. Cuentan también con la invalorable ayuda del fiel Kookie. Reparto: Stuart Bailey (Efrem Zimbalist jr.), Spencer (Roger Smith), Kookie (Edward Byrnes), Susan (Jacqueline Beer) y J. R. (Robert Logan). (Durac. 55'.) ☆

**13 CON ELLA LLEGO EL ODIO**
Hoy: Hundida en dolorosos pensamientos, Victoria se aleja de casa de los Valdivia para buscar refugio en compañía de su amante Jorge. En el ínterin, Ernesto es portador de una triste noticia para los habitantes de su casa: el padre de Victoria ha fallecido en un grave accidente. Teleteatro con Marta Bianchi, Raúl Aubel y elenco. (VER REPARTO DIA MIERCOLES.)

**19.00** **2 VIAJE AL CENTRO DE LA TIERRA**
Serie de dibujos animados.

**7 REDACCION SIETE**
Noticiero con la actualidad nacional y extranjera. (VER DIA MIERCOLES.)

**13 TARZAN**
El eterno personaje de Edgar Rice Burroughs es la figura central de esta serie de aventuras filmada en los selváticos paisajes de Brasil y Guatemala. Reparto: Tarzán (Ron Ely), Jai (Manuel Padilla jr.) y Jason Flood (Alan Caullou). (Durac. 55'.) (A las 19.30: intermedio de HIJITUS.)

**19.30** **2 BALCON A LA FAMA**
Programa musical con la actuación de nuevos valores. Conducción: Fernando Rey.

**7 MARKHAM**
Serie, con Ray Milland (VER DIA JUEVES).

**9 NUEVEDIARIO EXTRA**
Noticiero relatado por Romeo Macor Aguirre, Fernando de la Vega, Oscar del Priore (h.), Daniel Mendoza, Santos Biasetti (en forma rotativa). Comentarios: Tato y Mariano Perla.

**11 DIARIO ALPARGATAS**
Relatan rotativamente: Juan Carlos Rousselot y Rafael Gondar. (VER MIERCOLES.)

# Noche

**20** **2 AÑOS SIN LEY**
En los difíciles años de la década del veinte, una bella dama pone su cuota de simpatía y humor en un club nocturno. Reparto: Pinky (Dorothy Provine), Scott Norris (Rex Reason), Pat Garrison (Donald May) y Chris (Gary Vinson) (Durac. 55'.)

**7 FESTIVAL DEL FUTURO**
Promoción de nuevos valores. Conduce: Nelly Prince. (VER DETALLES DIA MIERCOLES.)

**11 LOS APUROS DE PAPA**
Hoy: LA ALEGRE VIDA. Contra su voluntad, Susana concurre a una fiesta del ambiente



https://argentoteca.blogspot.com

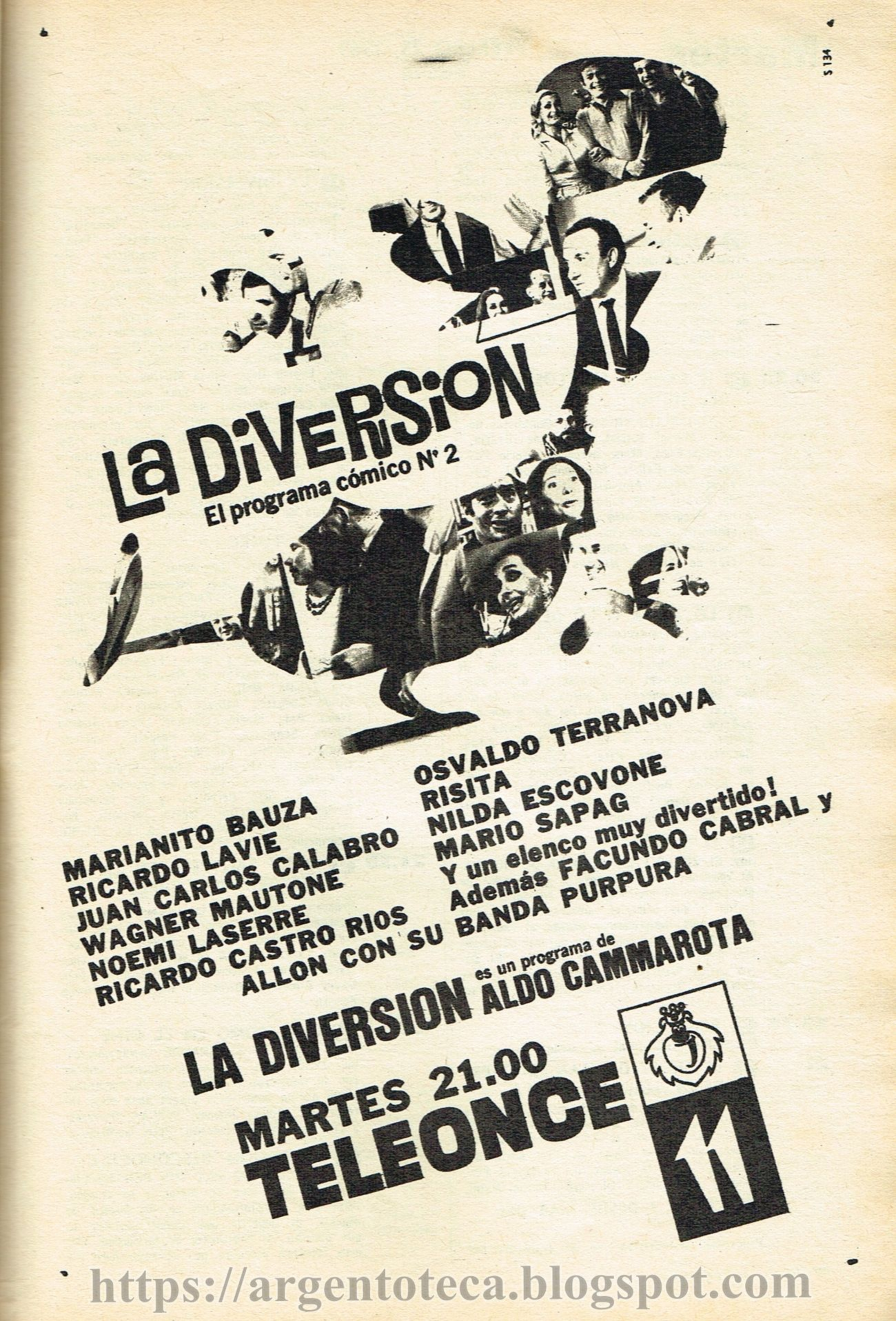


https://argentoteca.blogspot.com

artístico con Jerry y su secretario. Al beber un vaso de vodka, se alegra rápidamente, pasando a ser el centro de la reunión. El inesperado cambio ocasiona desopilantes momentos. Reparto: Jerry (Jerry Van Dyke), Susan (Louise Netleton), Sandy (Teddy Quimm) y Tracy (Susan Benjamin). (Durac. 25'.) ☆

**13 TELENOCHE**

Programa periodístico que abarca notas de actualidad nacionales y extranjeras. Conducen: Mónica Mihanovich y Andrés Percivale: Relator: Roberto Maidana. Actuación de números musicales. Dirección de cámaras: Héctor Celis. Además, informe meteorológico a cargo de Dalmacio Mazzola.

**20.30 9 HORANGEL EN: LOS DOCE DEL SIGNO**

Hoy: HIPOLITO YRIGOYEN. Panelistas de hoy: Mario Soffici, Julio de Grazia, Martha Ecco, Mane Bernardo, Mario Pocoví, José Fedele, Marikena Monti, Enrique Rapela, Amparito Castro, Esmeralda Berard, José Antonio y Alicia Madanes. Programa astro cultural y de entretenimientos conducido por Horangel. Producción: Carlos Alberto Cipolleti. Dirección de cámaras: Nicolás del Boca.

**11 LO TOMA O LO DEJA**

Programa de entretenimientos conducido por Juan Carlos Rousselot. Mecanismo: Los participantes deberán, mediante la ayuda de un tema musical que caracteriza a los objetos que se pondrán en juego, intuir de qué se trata y decidir si opta por ése o por otro próximo. Para poder intervenir basta con enviar una carta a Teleonce, Pavón 2444. Secretaria: Heike Peters. Colabora: Osvaldo Norton y su conjunto. Escenografía: Jorge Bering. Realización: Pepe Maya. Coproducción: Daniel Mallo. Dirección de cámaras: José María Luperena.

**13 EL ZORRO**

Hoy: EL ZORRO Y LA BANDERA DE TREGUA. Al reasumir sus funciones, el gobernador de Montenegro es recibido por el funcionario interino y sus oficiales amigos. Los mismos ocultan sus injusticias y acusan al Zorro de las irregularidades cometidas durante su ausencia. Reparto: Don Diego de la Vega "El Zorro" (Guy Williams), sargento García (Henry Calvin) y Bernardo (Gene Sheldon). (Durac. 25'.)

**20.56 7 REDACCION 7**

Microinformativo local y extranjero.

**21 2 EL SHOW DE JEAN CARTIER DESDE MAR DEL PLATA**

Show musical con desfile de modas, donde se trasmitirá, además, una ronda de selección para "La Reina de la Costa", certamen de belleza que tiene lugar en "La perla del Atlántico", con la conducción de María Fernanda y Jean Cartier. Dirección: Daniel Walm.

**7 CARPA 7 DESDE MAR DEL PLATA**

Programa periodístico, en el transcurso del cual se entrevistarán figuras de la colonia artística que allí se encuentran. Conducción y producción: Héctor Ricardo García. Dirección de cámaras: Potín Domínguez.

**11 LA DIVERSION**

Sketcres de hoy: "La familia discutini"; "Tancochando la margroya"; "Buscalío"; "Flor de pregunta"; "Amarrotti"; "Tentasempre"; "La abuela"; "El bromista"; "Por qué no explican"; "El del volumen"; "La nena"; "El malvado"; "El negoción"; "El cel service" y otros. Programa cómico con la actuación de Mariarito Bauzá, Juan C. Calabró, Osvaldo Terranova, Noemí Laserre, Ricardo Lavié, Ricardo Castro Ríos, Wagner Mautone, Risita, Nilda Scovone, Mario Sapag, Leonor Onis, Silvia Shellby, Silvia Mazzolla, Miguel Jordán, Juan Carlos Duggan, Juan Carlos Dorrego, Nico, Hugo López, Paulette y Bonifacio Buczel. En los intermedios musicales: Facundo Cabral (Interpreta: "Señora de Juan Fernández") y Johnny Allon y su Banda Púrpura ("La cosa está negra"). Libro, puesta en escena y producción: Aldo Cammarota. Escenografía: Jorge Romanó. Dirección de cámaras: Horacio Parisotto.

**13 LA TUERCA**

Sketchs de hoy: "Los cosos", "La campana de la tuerca", "Las hermanas Barranca", "Cacho Lacurda", "Fanfarretti", "Instituto de belleza", "El preguntón", "El libretista", "Vendetutti", "Espumoso, el delegado", "Los porteros", "Don cítrico" y "Los jubilados" y otros. Programa cómico con la actuación de Rafael Carret, Tincho Zabala, Nelly Láinez, Vicente Rubino, Guido Gorgatti, Alberto Anchart (h.), Santiago Bal, Mariel Comber, Tono Andreu Carlos Scaziotta, Tino Pascali, Mauricio Morris, Carmen Vallejos, Pepe Díaz Lastra, Oscar Viale, Julio López, Silvia Balán y Delfor Medina. Libro: Garaycochea, Juan C. Mesa, Juan Peregrino y los hermanos Basurto. Producción: Héctor Maselli. Dirección: Gerardo Mariani. (A las 21.30, intermedio de HIJITUS.)

**21.30 9 MARY SANTPERE EN LA HISTORIA DEL CUPLE**

Programa cómico con la actuación de Mary Santpere, a quien acompaña Juan Carlos Thorry (Interpretan: "Yo soy coqueta", "La corte de Faraón" y "A tu vera"). Libro: Thorry-Santpere. Asistente de dirección: Juan David Elicetche. Dirección integral: Wilfredo Ferrán.

**22 2 CINE COMO EN EL CINE**

Hoy: FEDERICO EL GRANDE (norteamericana, 1950). Dos jóvenes enamorados chocan con la oposición del padre de la muchacha, quien abriga ambiciosos planes para ella. Intérpretes: Mickey Rooney, William Demarest y Charles Arness. Dirección: Peter Godfrey. ☆

**7 DIMENSION DESCONOCIDA**

Hoy: UN CENTAVO POR TUS PENSAMIENTOS. Un joven que se dirige a su empleo, sufre una transformación en un puesto de diarios, al advertir que puede percibir lo que piensan los habitantes de la ciudad. Por esta facultad descubre que un compañero es-



https://argentoteca.blogspot.com

tá por asaltar el banco donde trabajan, comenzando su pesadilla por anular el robo. Intérprtes: Dick York y June Dayton. Serie unitaria de ciencia ficción. (Durac. 25'.)

**9 TROPICANA CLUB**
Programa musical con la actuación de Maria Concepción César, Marty Cosens, Chico Novarro, Pepe Miranda, The Golden Boys, Pochy Grey. Ballet: Beatriz Ferrari. Dirección musical: Santos Lípesker. Compaginación musical: Gabriel Benaderet. Asistente dirección: Juan D. Elicetche. Dirección integral: Wilfredo Ferrán.

**11 LA CALDERA DEL DIABLO—**
Hoy: OBSTINADO ARREPENTIMIENTO. Mientras el reverendo Winter toma la más trascendental decisión de su vida, Jill debe resignar, por presión judicial, la tenencia de su pequeña. En tanto, Rod se recupera dificultosamente. Ante esta situación, Steven se esfuerza por ayudarlo, pese al rechazo de que es objeto. Reparto: Dr. Michael Rossi (Ed Nelson), Joe Rossi (Michael Christiani), Susan Winter (Diana Hyland), reverendo Tom Winter (Robert Hogan), Jill Smith (Joyce Jillson), Steven (James Douglas), Ada Jack (Evelyn Scott), Norman (Christopher Connelly), Rita (Patricia Morrow), Rodney (Ryan O'Neal), Betty (Barbara Parkins), Raquel (Leigh Taylor-Young) y Leslie (Paul Langton). (Durac. 55'.)

**13 LA FAMILIA FALCON**
Los problemas, las alegrías, las tristezas de una típica familia argentina en su vida cotidiana. Reparto:
Elina Falcón ..... Elina Colomer
Pedro Falcón ..... Pedro Quartucci
Roberto ..... Roberto Escalada
(Emilio) Emilio Comte, Silvia (Silvia Merlino), Alberto (Alberto Fernández de Rosa), José (José Luis Mazza), Ovidio (Ovidio Fuentes), Mónica (Stella Maris Closas), y la colaboración de artistas invitados. Libro: Hugo Moser. Dirección: Alberto Rinaldi.

**22.26 7 REDACCION SIETE**
Microinformativo local y extranjero.

**22.30 7 CONFERENCIA DE PRENSA—**
Hoy: ¿CONSTITUYE LA LEPRA UN PROBLEMA EN EL PAIS? ¿QUE DEBE HACERSE PARA ERRADICARLA? Asistirá el destacado leprólogo doctor Luis María Baliña. Programa periodístico producido y conducido por Alfredo Bufano. Dirección: Marcelo Domínguez.

**13 DILEMA**
Historia de profundos conflictos, vividos por diferentes tipos humanos, al quebrarse la rutina de sus existencias y enfrentarse a alternativas que jamás pensaron. Serie unitaria presentada por Danny Thomas. (Duración: 55'.)

**23 11 EL REPORTER ESSO**
La actualidad nacional y mundial. Relatan rotativamente: Armando Repetto y Roberto Vaccari.

**23.15 11 DRAGNET**
Hoy: EL BANCO ASALTADO. La dueña del automóvil en el que, según un testigo, huyó una pareja luego de robar un banco, se convierte para los protagonistas en la principal sospechosa. Reparto: Friday (Jack Webb) y Gannon (Harry Morgan). (Durac. 25'.) ☆

**23.30 2 NOTIDOS**
Relata: Pedro Burgos.

**7 REDACCION SIETE**
Noticiero, con la actualidad local y extranjera. Relatos: José Miguel Lloret y Tito Rodini. Meteorología: Daroux. Sección: "Pensando en voz alta", por Rodolfo Aguirre Mencía.

**9 CINE UNIVERSAL**
Hoy: PEDIMOS AL ASESINO (norteamericana, 1947). Un hombre de bien siente irresistibles impulsos para matar. Estrangula hermosas muchachas burlándose de la policía. Esta lo descubre, pero antes de ser detenido toma una trágica determinación. Intérpretes: Eric Portman, Dulcie Gray, Derek Farr, Roland Culver, Stanley Holloway y Bárbara Everest. Dirección: Lawrence Huntington. ☆

**13 NOTICIERO 13**
La actualidad local y extranjera. (VER DETALLES DIA MIERCOLES.)

**23.45 11 MUSEO CRIMINAL**
Una cuidadosa labor de selección ha rescatado de los archivos secretos de la policía germana, un puñado de casos célebres, para llevarlos a la divulgación que proporciona la pantalla televisiva. Los crímines más espeluznantes, los robos más cuantiosos, aquellos sucesos delictivos que preocuparon a las fuerzas del orden y apasionaron a la opinión pública, aparecen por primera vez en todos sus detalles, aún los más crudos. Serie unitaria. Realización: Televisión Alemana. (Durac. 55'.)

**24 2 BEN CASEY**
Médico de cuerpos y almas, Casey combate, en tenaz lucha, contra la muerte que pretende apoderarse de los enfermos a su cuidado. Reparto: Ben Casey (Vincent Edwards), Dr. Zorba (Sam Jaffe), Ellen (Ann Carroll), Dr. Mac Baer (George Shibita). Dra. Maggie Graham (Betty Ackerman). (Durac. 55'.)

**13 CINE DE SUSPENSO**
Hoy: IMPACTO (norteamericana). Relata las peripecias de una intrépida periodista, empeñada en hallar pruebas de los delitos cometidos por un siniestro y peligroso hampón. Intrérprestes: Conrad Philips y George Pastell. ☆

**0.45 11 PALABRAS DE VIDA**
Temas bíblicos.

**1 13 UN MOMENTO DE MEDITACION**
Hoy: Rvdo. José A. Sojo (católico).

LAS EMISORAS SE RESERVAN EL DERECHO DE ALTERAR LA PROGRAMACION A ULTIMO MOMENTO.



https://argentoteca.blogspot.com

# TV GUIA EN HOLLYWOOD

Escribe LEON BALTER

Nuestra reunión mensual en el International Press/Hollywood es actualmente sinónimo de periodismo activo y, por sobre todo, tribuna breve para el artista más popular, discutido, controversial, etcétera, de Hollywod.

En nuestra última "confraternización" no tuvimos mucho tiempo para discutir nuestras discordias. El Colonial Room del Blair House se iluminó con la sonrisa y la belleza de Diane McBain, la protagonista de la exitosa serie "Surf Side Six" (Acción en Miami). No es posible comparar la glamorosa y atrayente actriz con ninguna otra. Mencionar a las desaparecidas Marilyn Monroe y Jayne Mansfield es inevitable, pero uno no puede comparar porque... son distintas a pesar de tener en común muchas cosas, como ser que son rubias..., actrices..., hermosas...

A las dos desaparecidas las conocí, aunque si bien no lo suficiente como para escribir una biografía de ellas (ni ser incluido en ella...), pero en seguida saltó la primera diferencia: Marilyn, obstinada, buscando la perfección artística; Jayne, la fría, analista, buscando los ángulos de su conveniencia, y Diane la noconformista por excelencia. Dejemos de lado a las que dejaron huellas en sus respectivas épocas en Hollywood y veamos a la que quiere imprimir su ritmo del "glamour" con su extraordinaria belleza: Diane McBain.

## DIANE: NO CONFORMISTA

A pesar de que ella me manifestó que se dedica de lleno a entender en forma completa los papeles a interpretar, Diane aconseja a los que se inician en el arte de actuar: "Nunca dejen de estudiar, y no se envanezcan y sean dominados por el orgullo... Si la actuación no llega a ser su punto fuerte en el éxito, entonces olvídelo todo y comience de nuevo en otra cosa. Usted tiene todo el mundo para conquistar".

Esta actitud, no muy convencional que digamos, para darle su verdadero valor, debe tenerse en cuenta que proviene de una mujer joven que se convirtió imprevistamente en estrella de la televisión a los 18 años de edad. "Desde entonces —dijo Diane—, he tratado de descubrir quién y qué soy y he llegado a la conclusión de que uno debe ser, y creo que soy, una misma. No se debe imitar, aunque sí tratar de sacar lo mejor de los ejemplos y luego aplicarlos a una misma".

DIANE McBAIN

## AL ESTRELLATO

Si bien Diane nunca tuvo aspiraciones artísticas, sus padres fueron los que la encaminaron en esa dirección. Dijo Diane a mi pregunta respecto a los comienzos: "Mis padres consideraron que yo era hermosa y me enrolaron en el Robert Powers Modeling School para aprender a posar fotográficamente y para modelar en la televisión. De allí resultaron algunas ofertas para hacer partes sin mayor importancia en la televisión. Sin embargo, recién cuando entré en la educación secundaria fue que me interesé en actuar, así que apenas terminé el bachillerato fui contratada por la Warner Brothers y filmé inmediatamente "Ice Palace", con Richard Burton".

Gracias a ese trabajo, Diane se convirtió en "estrella" y las ofertas menudearon, y a los 18 años de edad comenzó a filmar la serie de televisión "Surf Side Six" con la que estuvo dos años.

Muchas películas filmó después Diane, siendo las más importantes "Claudel Inglish" y "Parrish", con Troy Donahue, "Mary, Mary", con Debbie Reynolds, "The Caretakers", con Joan Crawford, "Spinout", con Elvis Presley y "Mary Jane".

## CINE MODERNO

Diane McBain está llegando a una nueva etapa en su carrera. Ahora ha llegado el momento que es "descubierta" por su belleza física y tiene la oportunidad de cubrir el lugar desierto de "reina del glamour". Diane ocupará el lugar sin llegar a envanecerse ni perder la cabeza porque es, simplemente, no conformista, posee una inteligencia clara y le sobran atributos físicos.

Para terminar le pregunté su pensamiento respecto a filmar escenas desnudas, asunto que está de moda en la cinematografía hollywoodense. Diane pensó un momento antes de responder, sabiendo que esta columna se reproducirá en una publicación en su país donde no se aprueban esas escenas y que prefieren que la película sea entretenimiento sano para toda la familia. Sin embargo, Diane contestó francamente: "Si la producción y el libreto en su secuencia lógica pide por una escena donde debo aparecer desnuda, sí filmaré esa escena. Ingmar Bergman creó muchas escenas donde la desnudez es artística y no conduce a pensamientos eróticos del público. Pero mostrarme desnuda porque sí en una película, no lo haré bajo ningún concepto".

No le pregunté a Diane McBain quién juzgará la producción y el libreto y quién determinará la "secuencia lógica". Tengo la impresión que la hermosa Diane McBain filmará muchas secuencias "lógicas" en el futuro.

Hasta la próxima, estimados lectores.

https://argentoteca.blogspot.com

# CONFESIONES BAJO EL SOL

DE cara al sol, Inés Moreno medita en silencio, aprovechando esa profunda soledad que da una playa vacía en Punta del Este. Más lejos, enfrentándose a las olas, Luis César Avilés, su esposo, vive y disfruta de su cuota diaria de plena naturaleza. Pese a que nosotros quebramos por un instante la intimidad de la pareja, Inés nos recibe de muy buen humor y con mejor semblante:

—La verdad es que me dan una sorpresa. Estoy tan olvidada de las cámaras de televisión, del maquillaje, de las fotografías... Prácticamente nos recluimos y gozamos de un completo anonimato, como una pareja más. A veces hace falta, la total dedicación a la profesión es peligrosa.

Lucho Avilés se acerca al grupo. Tan bronceado como su mujer, muestra a las claras una felicidad sin límites:

—Espero que no encuentren nada de anormal

(Continúa en la página siguiente)

https://argentoteca.blogspot.com

# INES MORENO: SU CARRERA

(Viene de la pág. anterior)

en nuestro momentáneo alejamiento del ambiente. Desde que nos casamos, hace un año, no gozábamos de vacaciones. Considero que todo matrimonio debe separarse durante un tiempo hasta de los amigos más íntimos para revivir la magia del comienzo.

Le preguntamos a Inés cómo recibió la versión acerca de una próxima maternidad. Enciende un cigarrillo, su mirada se humedece, pero luego cambia su expresión para confiarnos:

—En realidad se trató de un simpático error. Tanto para Lucho como para mí el mayor premio que nos puede dar la vida es un niño, porque así sentiremos más consoli-

https://argentoteca.blogspot.com

# Y LA ESPERANZA DE UN NUEVO HIJO

dado nuestro matrimonio. De todas maneras estoy plenamente segura de que el destino, dentro de muy poco, nos dará la buena nueva. Soy optimista y tengo mucha fe.

Luego se aleja nuevamente hacia el mar como para no influir en las respuestas de su mujer; Inés continúa:

—Hablemos de cosas más seguras. Digan que este viaje a Punta del Este nos curó del "ruido" porteño. Tenemos ansias de trabajar como nunca luego de un descanso tan reparador. Claro que también aprovechamos nuestra estadía para visitar a los parientes de mi esposo, que, como saben, es uruguayo. En cuanto volvamos a Buenos Aires él volverá a su labor de periodista y yo, a reencontrarme con el público, a quien ya comienzo a extrañar. Actuaré en un filme tan ambicioso como "Ceferino Namuncurá" y creo que retornaré a las tablas... Pero mis mayores esperanzas las tengo cifradas en mi debut por Canal 13. Hacía bastante tiempo que actuaba en el 9, y aunque estoy muy agradecida por todos los personajes que interpreté, especialmente el de "El conventillo de la Paloma", considero que toda actriz necesita renovarse para no "cansarse" y "cansar". Por de pronto, actuaré no sólo en telenovelas sino también en comedias musicales. La verdad es que estoy atormentando a mi esposo y a mi hijita con mis vocalizaciones de ensayo...

Cerca nuestro, algún niño dejó olvidado un castillo de arena. Inés lo contempla y aprovecha la ocasión para expresarnos:

—Mi felicidad es muy sólida, no se desmorona tan fácilmente como la arena. Ni mi esposo ni yo somos partidarios de las grandes demostraciones, pero nuestro afecto se hace evidente en cada minuto de la vida en común. De todas maneras, como soy supersticiosa, a veces me asaltan extraños temores para el futuro. Suerte que puedo dominarlos.

Lucho hace señas llamándola. Inés se despide y corre hacia el mar. Pero antes se dirige a nosotros y agrega:

—Mi mayor esperanza es, como dije antes, tener un bebé. Figúrense que Andrea Fabiana, desea tanto la compañía de un niño que juega siempre con un hermanito imaginario...

https://argentoteca.blogspot.com

# UNA CITA IMPOSTERGABLE

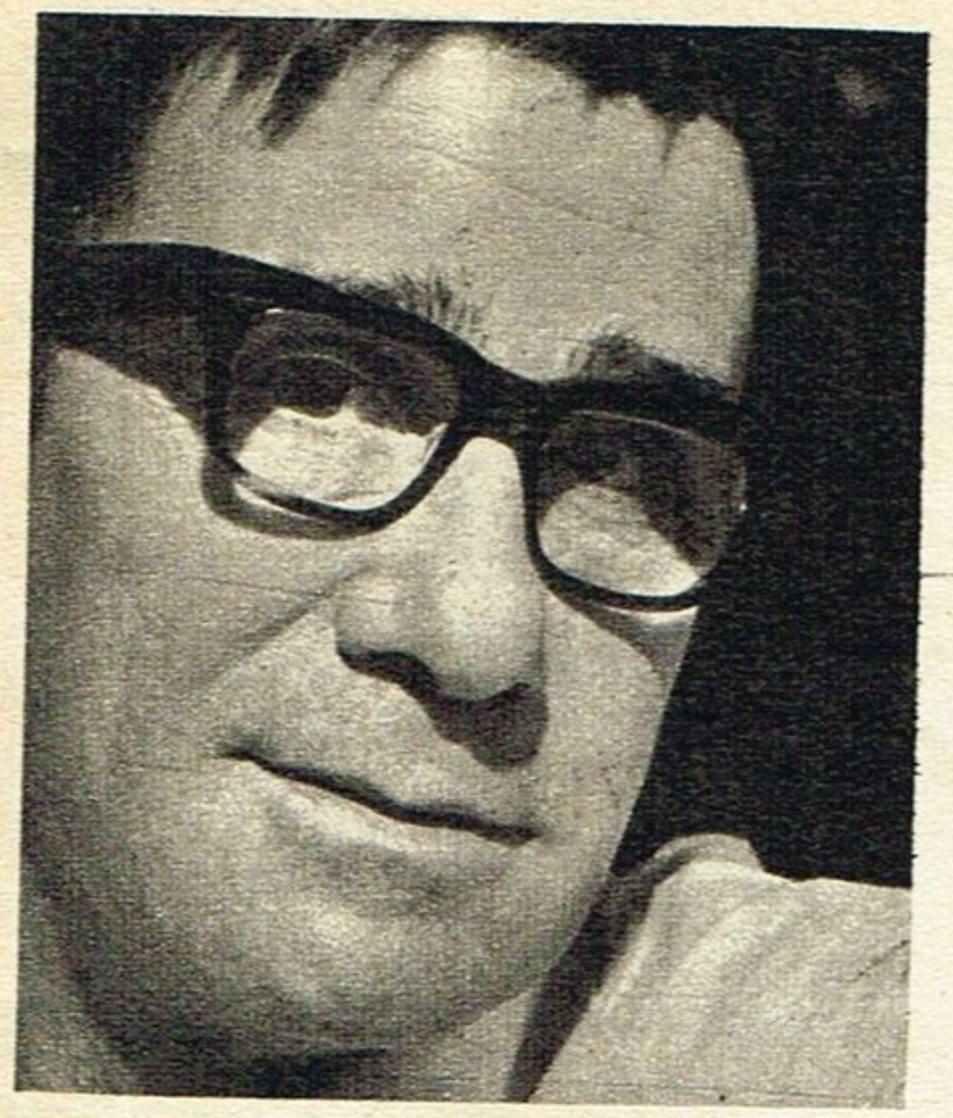

POCOS días restan para que se produzca el regreso a nuestro país de Pepe Biondi. Como se sabe, "Patapúfete" se encuentra aún en México, adonde partió en compañía de su esposa Teresa, y una de sus grandes debilidades: Marcelo, su nieto mayor.

La estada de don Pepe en el país azteca era una cita impostergable que le sirve al inefable humorista para saciar una muy pretendida ambición: retornar al país donde integró el famosísimo dúo "Dick y Biondi", tras quince años de ausencia y desde donde Biondi recibiera continuos llamados para volver a actuar.

Específicamente, Biondi está realizando allá tareas televisivas. Contratado por el Canal 8, debe grabar varios "tapes" con su inconfundible estilo, a la vez que presentarse "en vivo" en tres programas. Todas estas actividades laborales constituyen el paso previo a su esperada reaparición en nuestro medio, hecho que se producirá a mediados del presente año, siempre por las pantallas del Canal 13.

Por otra parte, este viaje significa un poco el fin de sus vacaciones anuales. O, como él mismo dijo: "Un hermoso viajecito para descansar trabajando y de paso celebrar mi completa recuperación tras la última operación...".

https://argentoteca.blogspot.com

# "EL AMOR..." JUNTO AL MAR

—LA única pena es que Delfy no pueda estar aquí con nosotras. Pero la perdonamos, ella tuvo que quedarse en su quinta de Rodríguez, junto a su esposo. La crianza de sus "pollos doble pechuga" le impide veranear en Mar del Plata.

Angélica López Gamio, Iris Láinez, Silvina Rada y Thelma Biral resplandecían de felicidad bajo el sol marplatense. Estaban juntas una vez más, como en tantas tardes de "El amor tiene cara de mujer". Y hablaban de todo lo que suelen hablar las mujeres: de sus familias, de sus trabajos, de sus inquietudes, de la playa o del viaje que Iris Láinez termina de realizar por Europa:

—Fue una maravillosa aventura, comentaba Iris. Presencié una serie de espectáculos magníficos, conocí gentes distintas y visité lugares de ensueño. El único mal momento fue enterarme de la operación de Nené Cascallar: gracias a Dios el amargo rato parece superado.

Cuando Rodolfo Bebán se sumó al grupo, el tema se hizo definitivamente único. Y entre ellas se habló apasionadamente de la famosa "tira" que todas —más el apuesto Rodolfo, que se reintegra al ciclo— volverán a realizar en marzo, por Canal 13. Más tarde se acercaron otros galanes que también han pasado por "El amor...". Ellos —Enrique Kossi y Ricardo Bauleo— igualmente fueron recibidos como si formaran parte de una gran familia. En realidad, los componentes de este grupo televisivo lo son, a todas luces...

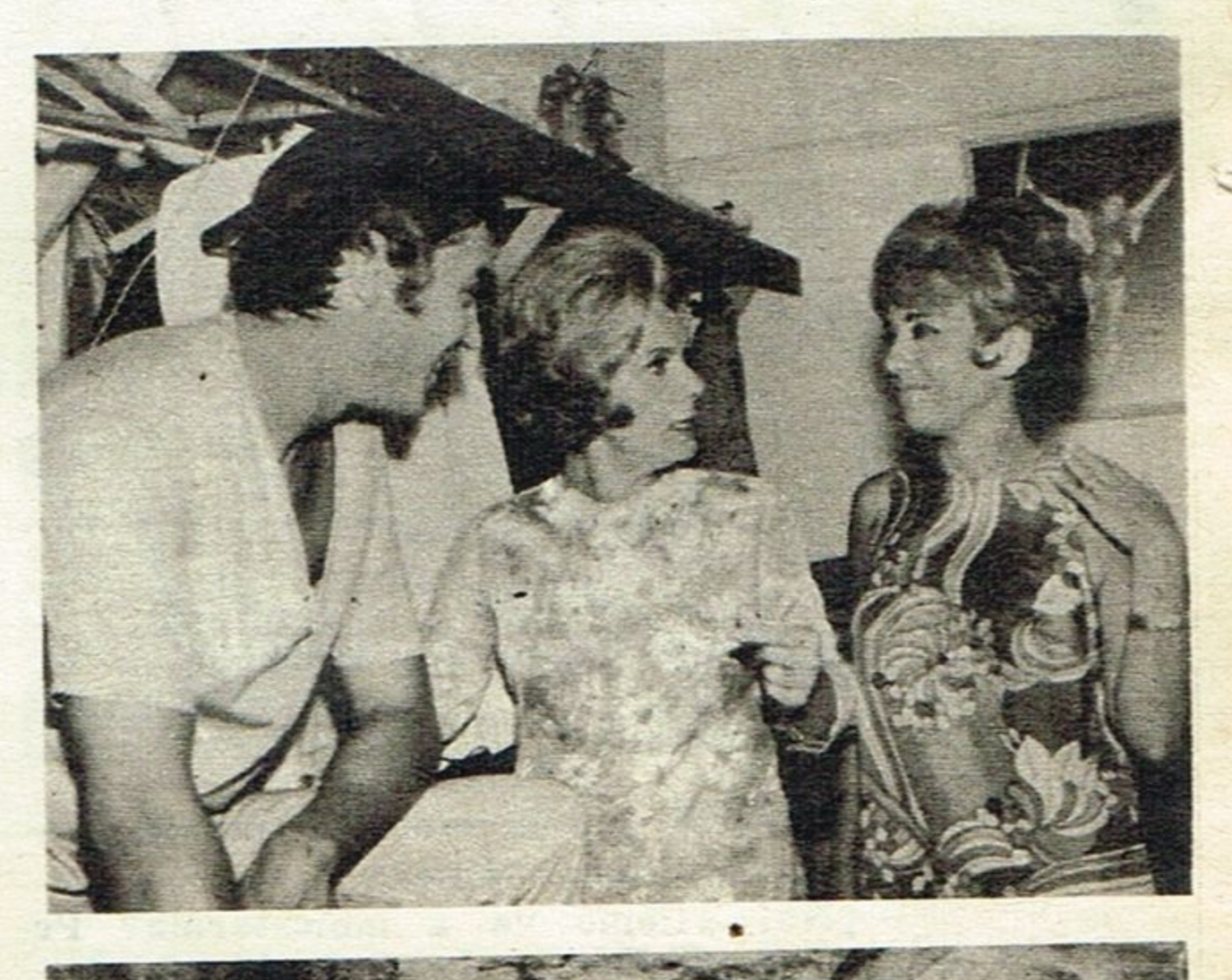



https://argentoteca.blogspot.com

# "ME LLAMO JUAN CARLOS

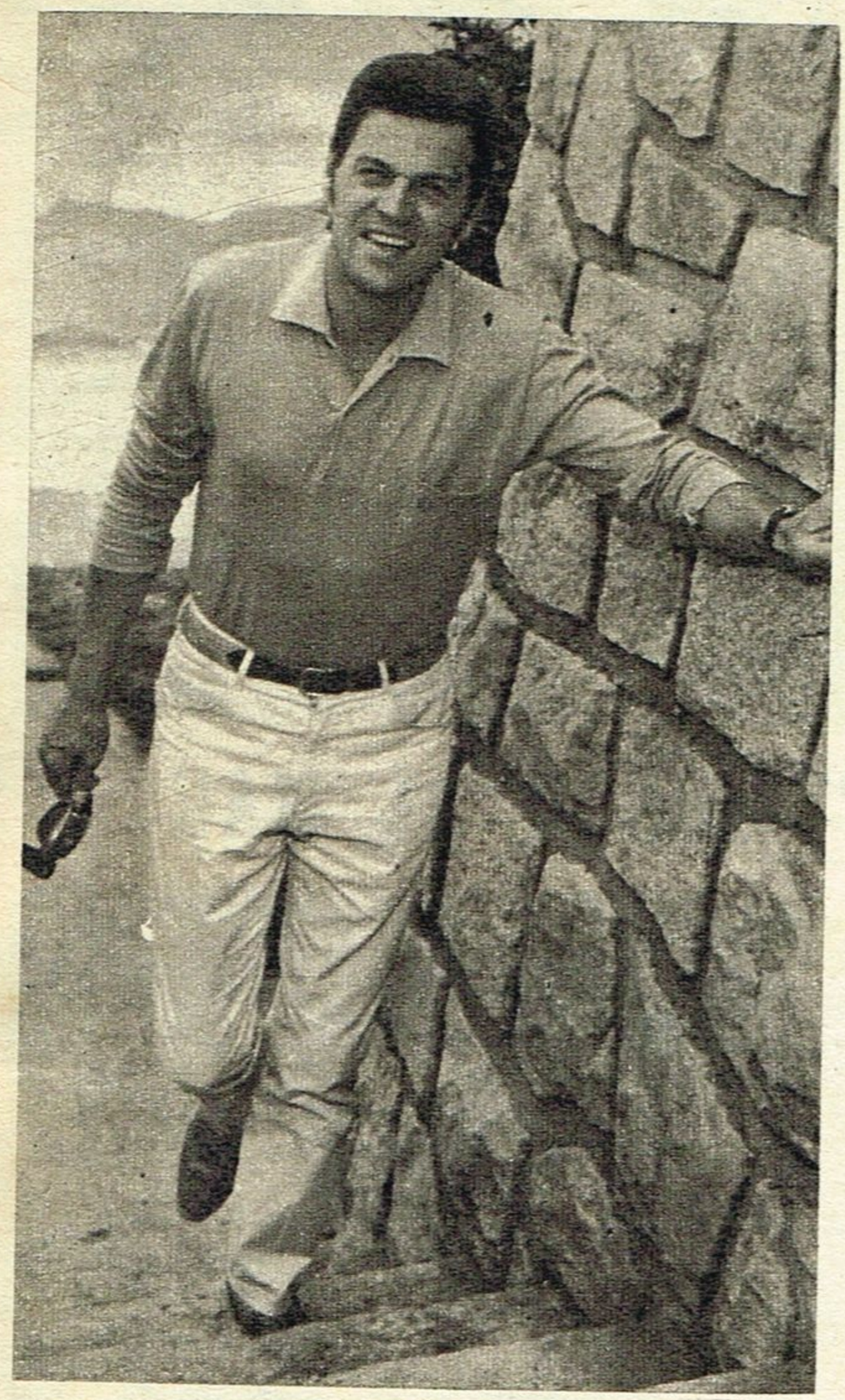

—¿Es cierto que le molesta que la gente lo llame "Julián"?

—¡No! ¿Cómo va a molestarme? Pero... mi nombre es Juan Carlos Dual... No me llamo "Julián te quiero".

Dual, sonriente, añade:

—Ya que se presenta la oportunidad quiero aclarar esto... Es cierto que algunas personas, especialmente jovencitas, se han dirigido a mí, o me han señalado por la calle, diciendo: "Ahí va Julián"... Eso es una prueba más del éxito del programa de televisión que hicimos el año pasado y, naturalmente, no me molesta comprobarlo... Pero "Julián" ya pasó. Es un buen recuerdo en mi carrera y nada más. Todo actor que desea evolucionar no puede atarse indefinidamente a un personaje y que la gente termine identificándole con él y no lo conciba en otro tipo. Nosotros dejamos a "Julián" en pleno suceso. Tal vez sea el único teleteatro de gran "rating" que no continúa este año... Sin embargo, no lo siento, porque, como les decía, no quiero encasillarme en un personaje. No obstante no soy desagradecido y reconozco lo que me ha proporcionado: popularidad y el afecto de un gran público.

—¿Qué hará usted en televisión durante 1969?

—Hasta fin de año seguiré en "Matrimonios y algo más", un programa en el cual me encuentro muy cómodo. Haré también un teleteatro escrito por Gerardo Galván, y existe la posibilidad de un tercer programa: una comedia al estilo del "Show de Dick Van Dyke", en el cual formaría pareja con Claudia Lapacó. Esto último está por concretarse.

—Dual, últimamente han corrido rumores de que iba a lanzarse a una carrera de cantante e, incluso, a grabar discos inmediatamente. ¿Qué hay de cierto?

—Eso es algo que también me gustaría aclarar. Estudié canto y canté, hace años. Ahora, en este momento, lo que me interesa fundamentalmente es mi carrera de actor. Me gustaría volver a cantar, sí, pero al servicio de mi carrera de actor... Para poder hacer, por ejemplo, una comedia musical al estilo de "Mi bella dama". Pero en ningún momento he pensado, como se ha dicho, "lanzarme a una carrera de cantante", lo que implica actuar en clubes, etcétera, etcétera...

—¿Y respecto al rumor de que iba a grabar discos?

—Me han hecho propuestas concretas y muy interesantes y he dado palabra a un sello grabador, por si es que un día me decido, pero no firmé contrato alguno... A mí me gustaría interpretar can-

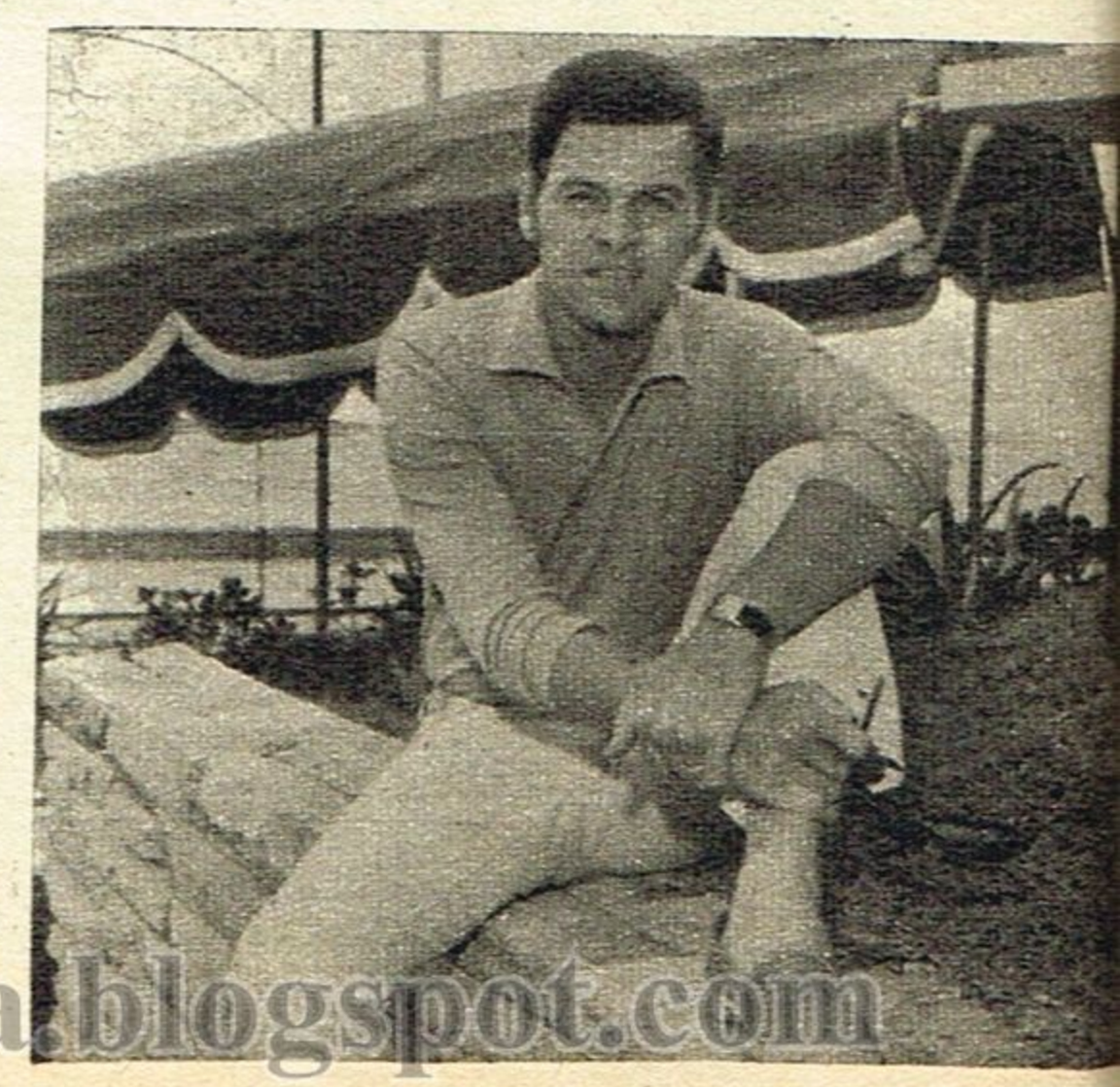

https://argentoteca.blogspot.com

# DUAL"

## "DEBO PENSAR MUY BIEN LOS PASOS QUE DOY"

ciones ciudadanas —no tangos—, bien porteñas... Canciones modernas que hablaran de seres y cosas de Buenos Aires. Eso es lo que siento y con lo que me identifico... Pero ello significa que lo primero que tengo que encontrar es un repertorio que se ajuste a ese estilo y no crean que es algo fácil. Si un día lo encuentro, hago pruebas, me escucho y si estoy satisfecho... grabaré discos. Si no, ¿para qué? Creo que estoy en un momento importante y delicado de mi carrera y debo pensar muy bien los pasos que doy. He tenido suerte y ahora a la suerte hay que ayudarla...

Algo que añadir en el "haber" de Juan Carlos Dual: un ejemplo de sentido común y de tener los pies firmes en la tierra. El éxito no lo ha mareado.

https://argentoteca.blogspot.com

# Y "FAUSTINO" LLEGO AL VIDEO

TRAS muchísimos años de ininterrumpido éxito radial, el "Negro Faustino", el muy humano y polifacético personaje creado por Audón López, termina de integrarse a la televisión. Las andanzas de este negro bonachón e ingenuo se han sumado de esta manera al reidero grupo de quienes hacen "La baranda", programa cómico que trasmite Canal 11 los viernes a partir de las 20.30.

—Es la primera vez que hago televisión —dice López— y todavía me siento un poco atado y nervioso. Pero todo será cuestión de acostumbrarse.

El propio López, un veterano y muy eficiente actor nacido en Casilda, es el más indicado para definir a su "otro yo" —o sea, el "Negro Faustino"—: "Es ingenuo e inocente. Pero siempre mete la pata, porque quiere saberlo todo y, a la postre, no sabe nada. Si lo conoceré yo, que hace 34 años que lo hago.. "

# ¡BASTA DE VIAJAR..!

—BASTA de viajar, ahora estoy decidida a afincarme aquí para siempre. Fueron doce años de hacer y deshacer valijas, algo realmente muy lindo, pero que termina aburriendo.

Las palabras de Esmeralda Roy sonaron categóricamente. Y deben ser ciertas nomás, ya que, además de seguir viéndola en "La vida es una comedia", en breve plazo de tiempo empezaremos a gustar sus canciones por Canal 13, donde intervendrá en un programa musical.

Ella, sin embargo, no se olvidará fácilmente de sus viajes. Y mucho menos de uno efectuado a Piriápolis, el año pasado. En aquel entonces, representando a Chile, se adjudicó el trofeo por ser la mejor intérprete participante en el festival de la ciudad.

—Aquélla fue una de mis mayores satisfacciones como cantante. Pero aquí también tengo recuerdos muy lindos. Por ejemplo, el ciclo completo que realicé con Mancera, o uno hecho junto a Antonio Prieto, o este último de Bambú...

https://argentoteca.blogspot.com

# EXTRAÑO INVENTARIO

CUANDO menos lo esperábamos, descubrimos a Marty Cosens en "pleno" furor marplatense, y, cosa extraña en él, sin ninguna compañía femenina. Notando nuestra sorpresa, exclamó sin titubear:

—¡Me pescan por casualidad! Vine por pocos días, pues debo retornar para grabar varios programas de "Tropicana" y partir en seguida a Puerto Rico. Este año estoy viviendo el descanso en "cuenta gotas", ya que pronto debutaré en teatro con "El mundo se mueve con guita" y haré mensualmente un ciclo unitario como actor en Canal 9. Además, en estos días sale mi disco "Dos imágenes", un tema de Chico Novarro.

Es evidente que Marty Cosens huyó un poco deliberadamente de la respuesta que aguardábamos: el porqué de su soledad. Al fin, no pudiendo eludir nuestro interrogatorio, terminó por confesar:

—Es cierto que estoy solo..., pero en esta actitud no hay nada de raro. No soy un play-boy, pero tampoco niego que pueda vivir sin amar. Lo que ocurre es que estoy haciendo, como dice una canción que grabé, "mi inventario". Analizo casi matemáticamente mi pasado, presente y futuro sentimental, para sacar un resultado que me diga qué debo hacer.

Nosotros nos etrañamos aún más con esta forma de planificar la vida casi "electrónicamente". Pero el actor-cantante nos tranquilizó:

—No se asusten, lo que ocurre es que aún queda mucho del estudiante de ciencias económicas que fui. Cuando llegue el amor me olvidaré de los números. Y espero que llegue pronto, porque el inventario también me dice que debo "sentar cabeza" y pensar seriamente en iniciar un noviazgo para toda la vida...

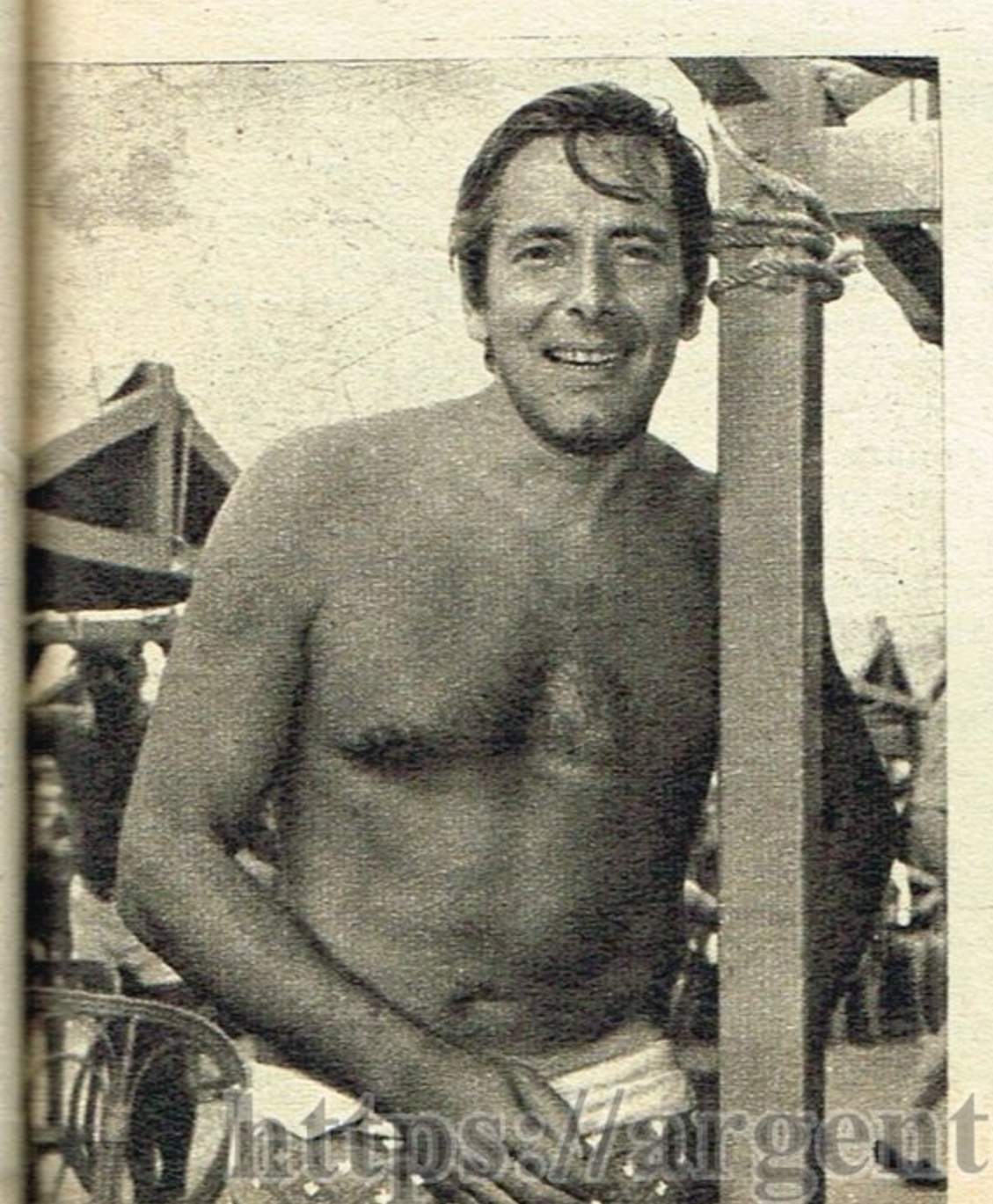

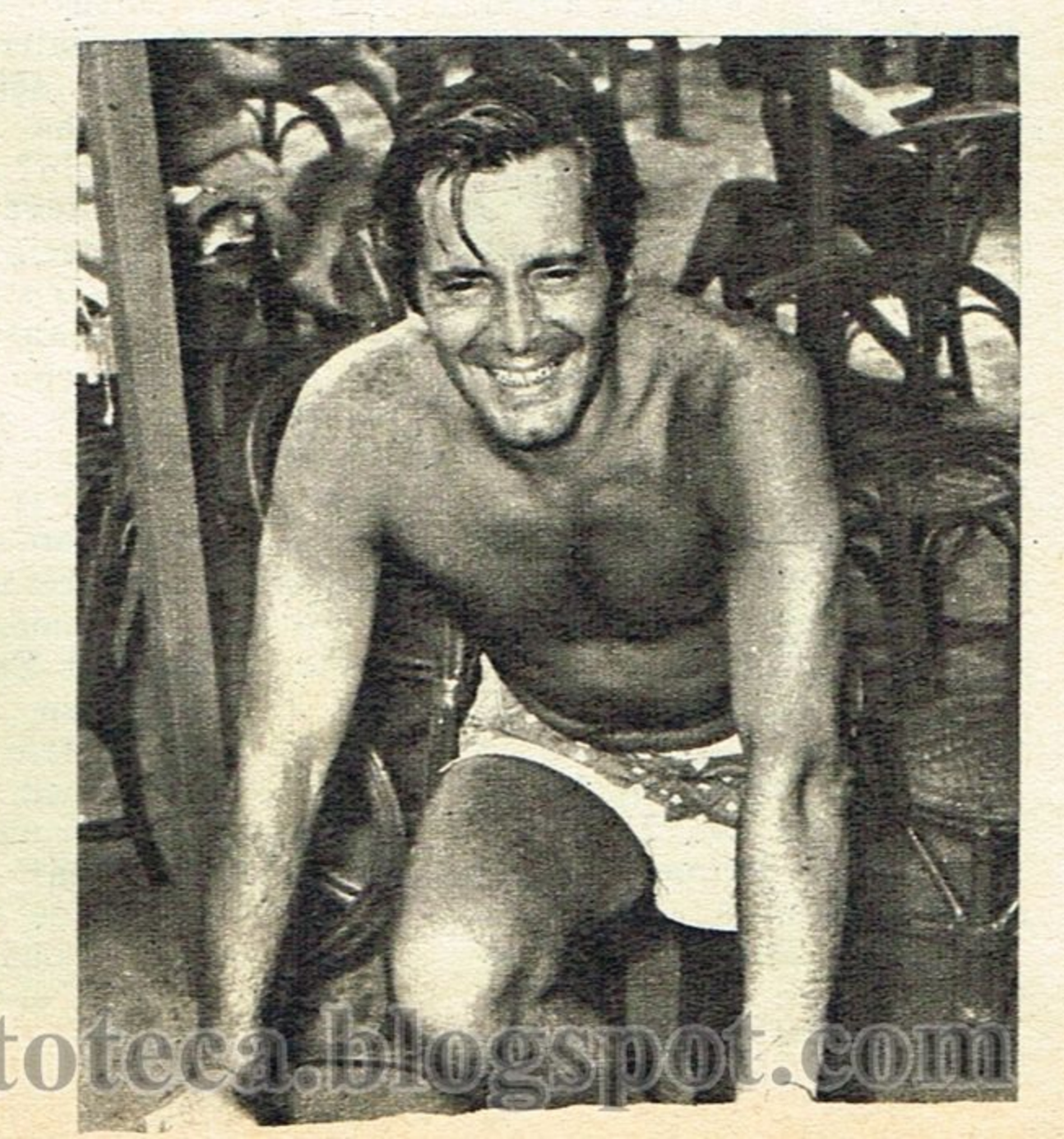

https://argentoteca.blogspot.com

# KOSSI Y YUQUI NAMBA: UNIDOS POR UN NUEVO LAZO

PARA Enrique Kossi y su mujer, Yuqui Nambá, éste ha sido, por un particular motivo, un verano distinto a todos los que vivieron desde que se casaron, hace ocho años. Por primera vez han actuado juntos, profesionalmente. Nunca, con anterioridad, habían participado en un mismo programa de TV, una película o una obra teatral.

—Y la experiencia ha sido muy grata —nos comenta Kossi— y pensamos repetirla. En cierto modo, es el ideal... Esta temporada hemos sacado experiencias muy importantes con la representación de "La señorita Pepe". Primero, como grupo humano. Junto a Fernanda Mistral y "Nacho" Quirós hemos descubierto una afinidad de propósitos y entusiasmo que nos llevará a realizar cosas con las cuales señábamos desde hace mucho.

—¿Por ejemplo?

—Bueno..., llevar a todo el país una especie de teatro ambulante. Ya estamos estudiando la construcción de un tinglado, con butacas de plástico, que podamos trasladar por el interior. Será como realizar el sueño del teatro propio, transportable y... prefabricado. Y con él queremos llegar hasta Tierra del Fuego.

—Significa eso un alejamiento de la televisión?

—No. Ya saben ustedes que yo tengo firmado contrato para actuar durante todo el año, desde el 1º de abril, en "El amor tiene cara de mujer", el teletea-

tro de Nené Cascallar, por Canal 13. Y también está por concretarse otro programa por Canal 9, al estilo de "Historias en la noche". Pero estos programas pueden grabarse entre semana y aprovechar viernes, sábado y domingo para actuar en el interior.

—¿No han encarado re-

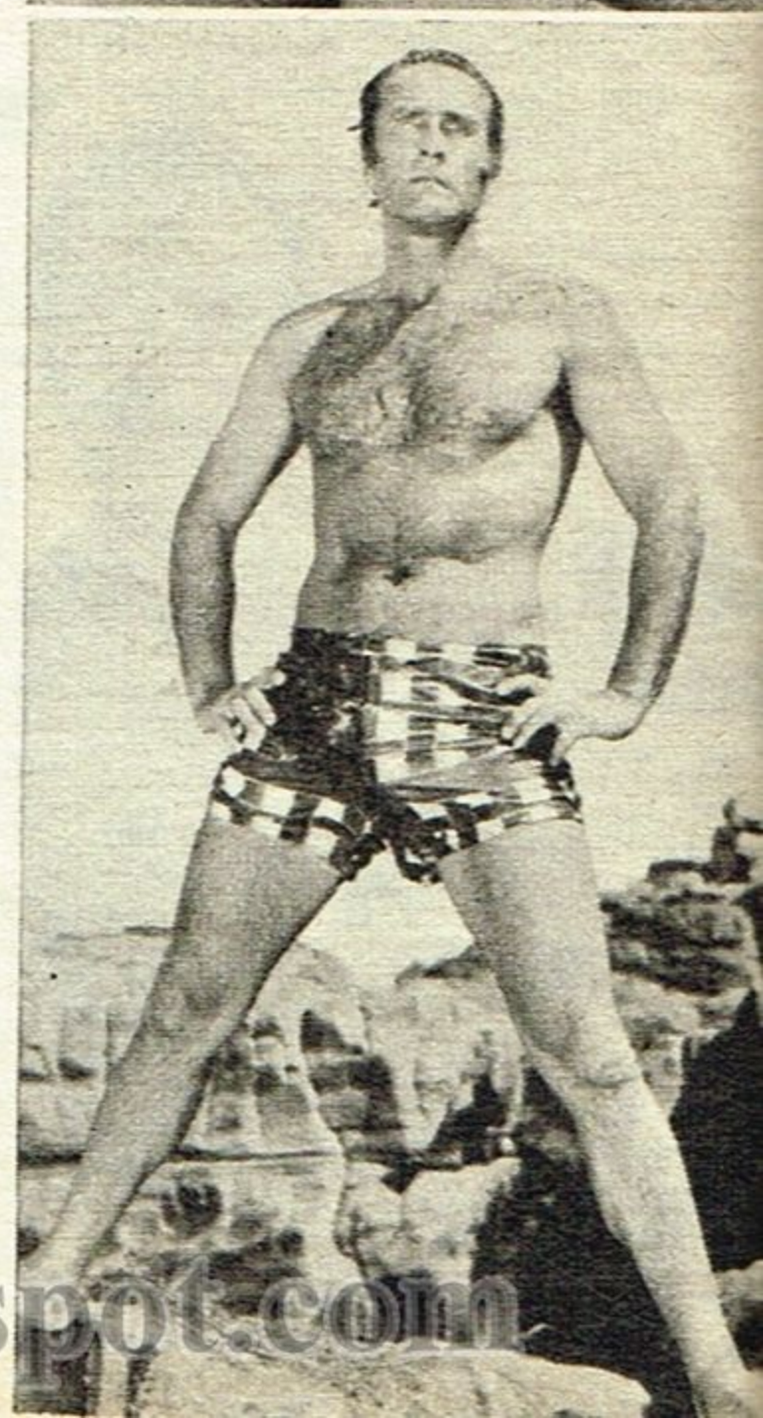

https://argentoteca.blogspot.com

# HERMOSA AVENTURA

alizar alguna labor conjunta de TV, los mismos elementos que forman el grupo teatral?

—Esa es otra de nuestras metas. Quisiéramos hacer algo importante con Fernanda, "Nacho" y también Argibay, quien se incorporaría al grupo, y es un elemento excepcional como actor y como ser humano. Nos gustaría hacer un ciclo de teatro por televisión, o de programas unitarios, y esperamos poder concretarlo. Vuelvo a repetirles que estamos muy satisfechos con esta experiencia marplatense, porque la consideramos como un punto de partida hacia cosas trascendentes.

No hay duda de que para Kossi y Yuqui Nambá este puede ser un verano muy importante en su vida. Ahora la profesión común les ha unido aún más estrechamente y están listos para emprender, con la misma pasión, una hermosa aventura.

https://argentoteca.blogspot.com

# REÑIDA LUCHA

## ¿TITA MERELLO O IRMA ROY?
## ¿"CASINO" O "EL ESPECIAL"?
## ¿"MATRIMONIOS" O "LA TUERCA"?

A POCAS semanas del cierre de la sensacional encuesta de TV GUIA —las cartas se reciben hasta la primera semana de marzo inclusive— el "ranking", como puede ver el lector, "está que arde". En la última semana los votos del público han hecho ascender al primer puesto de sus respectivos rubros, a "La Tuerca" y "El Especial", desplazando al segundo lugar a "Matrimonios y algo

MATRIMONIOS Y ALGO MAS

LA TUERCA

## GRAN CONCURSO DE TV GUIA

### VOTE POR SUS FAVORITOS EN TV - 1968

(Las cartas deben ser enviadas a BELGRANO 624, 5º piso, Capital Federal)

Mejor Programa del Año .....

Mejor Teleteatro .....

Mejor Programa Humorístico .....

Mejor Programa Musical .....

Mejor Programa Infantil .....

Mejor Actriz .....

Mejor Actor .....

Mejor Cancionista (femenina) .....

Mejor Cantante (masculino) .....

Mejor Animador/a .....

**Nombre y Apellido:** .....

**Dirección:** .....

*ACLARACION: Para participar en el concurso, no es imprescindible enviar la presente boleta. Los votantes pueden copiar la misma en un papel común, respetando el orden de los rubros, y enviar por correo cuantas cartas deseen en sobres individuales.*

https://argentoteca.blogspot.com

# POR LOS PRIMEROS PUESTOS

más" y "Casino" que hasta hace poco parecían inamovibles. También hubo repuntes de Tita Merello —nuevamente sumó más votos que Irma Roy— y Lolita Torres que despojó a Ginamaría Hidalgo del segundo puesto entre las cancionistas. Es de destacar también la "lucha" que se ha entablado en el rubro cantante, entre Raphael, Leonardo Favio y Sandro, que están muy cerca entre sí, aunque el puntero sigue siendo el "rey" Palito. El lector tendrá que apresurarse a enviar nuevos cupones, puesto que muy pronto se realizará el sorteo del que surgirán los ganadores del estupendo automóvil cero kilómetro y de otros no menos magníficos premios. Debe recordarse que cualquiera sean sus elegidos, pueden ganar, puesto que TODAS las cartas enviadas participan del concurso.

TITA MERELLO

IRMA ROY

**ACLARACION:**

*Sólo podrá votarse por programas nacionales. Respecto a intérpretes extranjeros, se puede votar por aquellos que hayan actuado personalmente en nuestros canales.*

## RANKING

### DE LOS CINCO MAS VOTADOS DE CADA RUBRO HASTA EL 14-2-69

**MEJOR PROGRAMA DEL AÑO**

| | |
|---|---|
| Sábados Circulares | 14.229 |
| Sábados de la Bondad | 12.147 |
| La Campana de Cristal | 10.061 |
| El mundo del espectáculo | 8.613 |
| Matrimonios y algo más | 8.233 |

**MEJOR TELETEATRO**

| | |
|---|---|
| Simplemente María | 14.696 |
| Estrellita | 12.924 |
| Me llamo Julián Te Quiero | 10.040 |
| El amor tiene cara de mujer | 9.437 |
| Taibo-Marinelli | 7.142 |

**MEJOR PROGRAMA HUMORISTICO**

| | |
|---|---|
| La Tuerca | 12.986 |
| Matrimonios y algo más | 12.904 |
| Telecómicos | 10.121 |
| Operación Ja Ja | 10.030 |
| La Revista Dislocada | 7.127 |

**MEJOR PROGRAMA MUSICAL**

| | |
|---|---|
| El Especial | 13.644 |
| Casino | 13.621 |
| Sábados Circulares | 9.714 |
| Tropicana | 9.325 |
| Si lo sabe, cante | 8.839 |

**MEJOR PROGRAMA INFANTIL**

| | |
|---|---|
| El Club de Hijitus | 14.711 |
| Jardilín | 12.830 |
| El Club de Anteojito | 10.109 |
| Recordando al Topo Gigio | 8.345 |
| Hola, pibes | 7.490 |

**MEJOR ACTRIZ**

| | |
|---|---|
| Tita Merello | 13.955 |
| Irma Roy | 13.897 |
| Marta González | 10.533 |
| Beatriz Taibo | 9.421 |
| Thelma Biral | 7.582 |

**MEJOR ACTOR**

| | |
|---|---|
| Alfreco Alcón | 14.970 |
| Guillermo Bredeston | 11.913 |
| Luis Sandrini | 9.429 |
| Dario Vittori | 9.235 |
| Juan Carlos Dual | 8.044 |

**MEJOR CANCIONISTA**

| | |
|---|---|
| Violeta Rivas | 15.023 |
| Lolita Torres | 11.094 |
| Ginamaría Hidalgo | 10.982 |
| Ramona Galarza | 8.907 |
| Virginia Luque | 7.734 |

**MEJOR CANTANTE**

| | |
|---|---|
| Palito Ortega | 14.170 |
| Raphael | 11.547 |
| Leonardo Favio | 11.398 |
| Sandro | 11.101 |
| Daniel Riolobos | 8.247 |

**MEJOR ANIMADOR**

| | |
|---|---|
| Jorge Fontana | 14.935 |
| Nicolás Mancera | 12.066 |
| Héctor Coire | 10.692 |
| Héctor Larrea | 8.639 |
| Roberto Galán | 8.441 |

## EXTRAORDINARIOS PREMIOS

PRIMER PREMIO: UN AUTOMOVIL CITROEN 2CV, 0 KILOMETRO.
SEGUNDO PREMIO: UN TELEVISOR ODEON.
TERCER PREMIO: DOS PASAJES IDA Y VUELTA A MAR DEL PLATA, CON ESTADA EN EL HOTEL NOGARO, PARA DOS PERSONAS, DURANTE DIEZ DIAS.
CUARTO PREMIO: UN JUEGO DE CUBIERTOS MARCA MIC, LINEA JACQUELINE.
QUINTO PREMIO: UN RELOJ "MONDIA" DE ORO, PARA DAMA O CABALLERO.

https://argentoteca.blogspot.com

# TV alegre

por LEVALLE

## DIALOGO

**ACTOR. — Por cada actuación en televisión, pido 550.000 pesos.**

**AMIGO. — ¿Estarás lleno de oro?**

**ACTOR. — No. Hasta ahora no he recibido ninguna oferta.**

## PARA UN LOCUTOR...

...un programa de éxito es cuando a él lo dejan anunciarse más de cinco veces. En cambio, para el oyente es más formidable cuando el locutor calla más de cinco veces.

## CALOR

Cuando el programa es malo, ¿se imaginan ustedes la vergüenza que entonces debe experimentar ese señor que en el estudio, mediante una seña, se encarga de hacerlo aplaudir?...

## RADIONOVELA

**LOCUTOR. — El se separó de ella un poco y mirándola a los ojos, se sinceró.**

**EL. — Te seré franco: no eres la primera mujer que beso.**

**LOCUTOR. — Y ella respondió en el mismo tono.**

**ELLA. — Te seré franca: tienes mucho que aprender.**

## SIEMPRE RECUERDA

...el actor francés, Jean-Claude Drouot, la siguiente anécdota de Picasso:

—Resulta que el célebre pintor estaba siendo reporteado por un periodista principiante y entre las muchas preguntas que nada tenían que ver con la pintura, dijo de pronto: "¿Qué parte de la carne le gusta más?..." ¿Saben qué contestó Picasso: "Pues debería saberlo, lo he dicho miles de veces: ¡la paleta!".

## QUE COBREN LO QUE SEA

**La actriz, nueva rica, llega corriendo a la playa, donde se ha formado un grupo numeroso en torno de un hombre tendido en la arena.**

**—No se asuste, señora —le dicen—; acaban de sacar del agua a su marido, que se estaba ahogando, pero se salvará, sin duda alguna. Ahora le están haciendo la respiración artificial.**

**—¡Que no se escatime nada! —dice la actriz—: Que le hagan la respiración natural, y que cobren lo que sea.**

## LOS DEFENSORES

El abogado Preston le preguntó al reo:

—Bueno, dígame ahora: ¿por qué robó esos cincuenta millones de dólares?

—Tenía hambre, abogado...

## MENTIRAS EN TV

**"Recibí varias propuestas para actuar en TV, radio y teatro, pero las rechacé, pues vine a la Ciudad Feliz a descansar."**

## MUNDO INSOLITO

Un jugador de fútbol se instaló con una boutique; en cambio, un actor lo hizo con una pizzería.

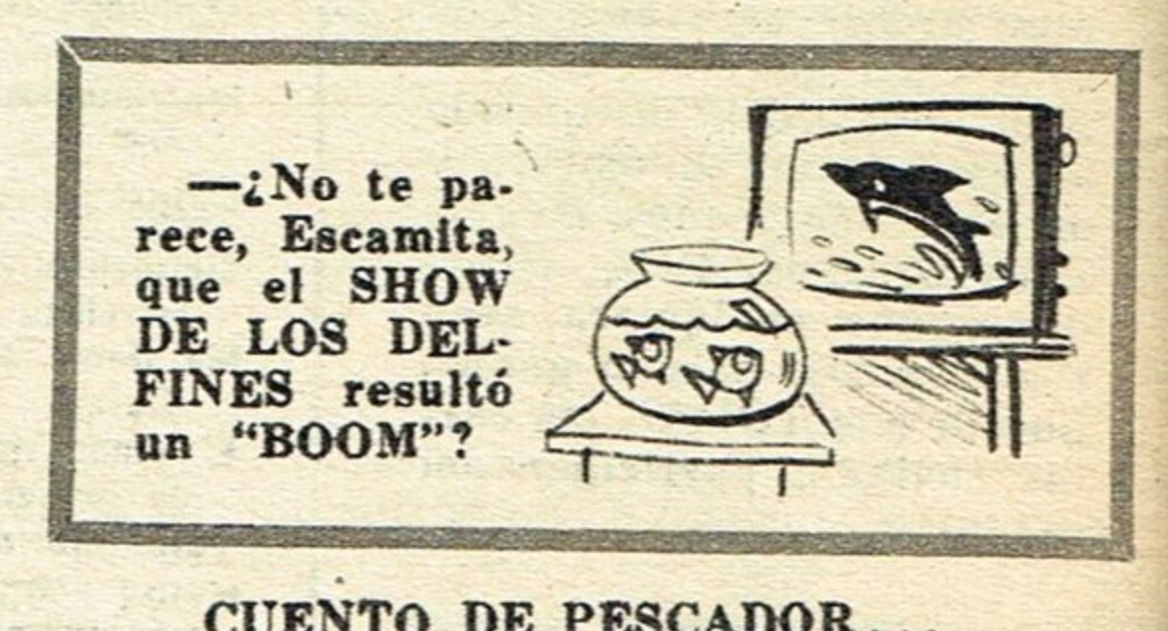


## CUENTO DE PESCADOR...

Rodolfo Crespi le contaba sus hazañas de pescador a Juan Carlos Altavista.

—No lo vas a creer, Juan Carlos, pero en Mar del Plata el verano pasado tardé más de una hora en sacar cuatro sardinas...

—Me lo imagino —le interrumpió Juan Carlos—; hay abrelatas que no sirven para nada...

## VIDEO-RISA Por CAMBLOR

https://argentoteca.blogspot.com

# COCINAN LAS ESTRELLAS

## HOY: ELINA COLOMER

### JALEA DE MANZANAS Y MENTA

*Ingredientes:* 1 ½ kg de manzanas ácidas de cáscara verde; ½ pocillo con hojas de menta fresca; el jugo de dos limones; 1 ½ litro de agua; cantidad necesaria de azúcar refinería y colorante vegetal verde (optativo).

*Preparación:* Lavar las manzanas y cortarlas en trozos, dejándoles la cáscara y las semillas. Poner en una cacerola con la mitad de las hojas de menta, el jugo de limón y el agua. Hervir hasta que la fruta se deshaga. Filtrar toda la noche a través de una tela húmeda. Medir el líquido y agregar, por cada litro, ½ kg de azúcar refinería.

Hervir a fuego fuerte durante 5 minutos. Poner las hojas de menta restantes en una bolsita de género y agregar a la cacerola. Continuar la cocción hasta que tome punto de jalea. Retirar, agregar el colorante (4 ó 5 gotas) y mezclar. Enfriar y envasar.

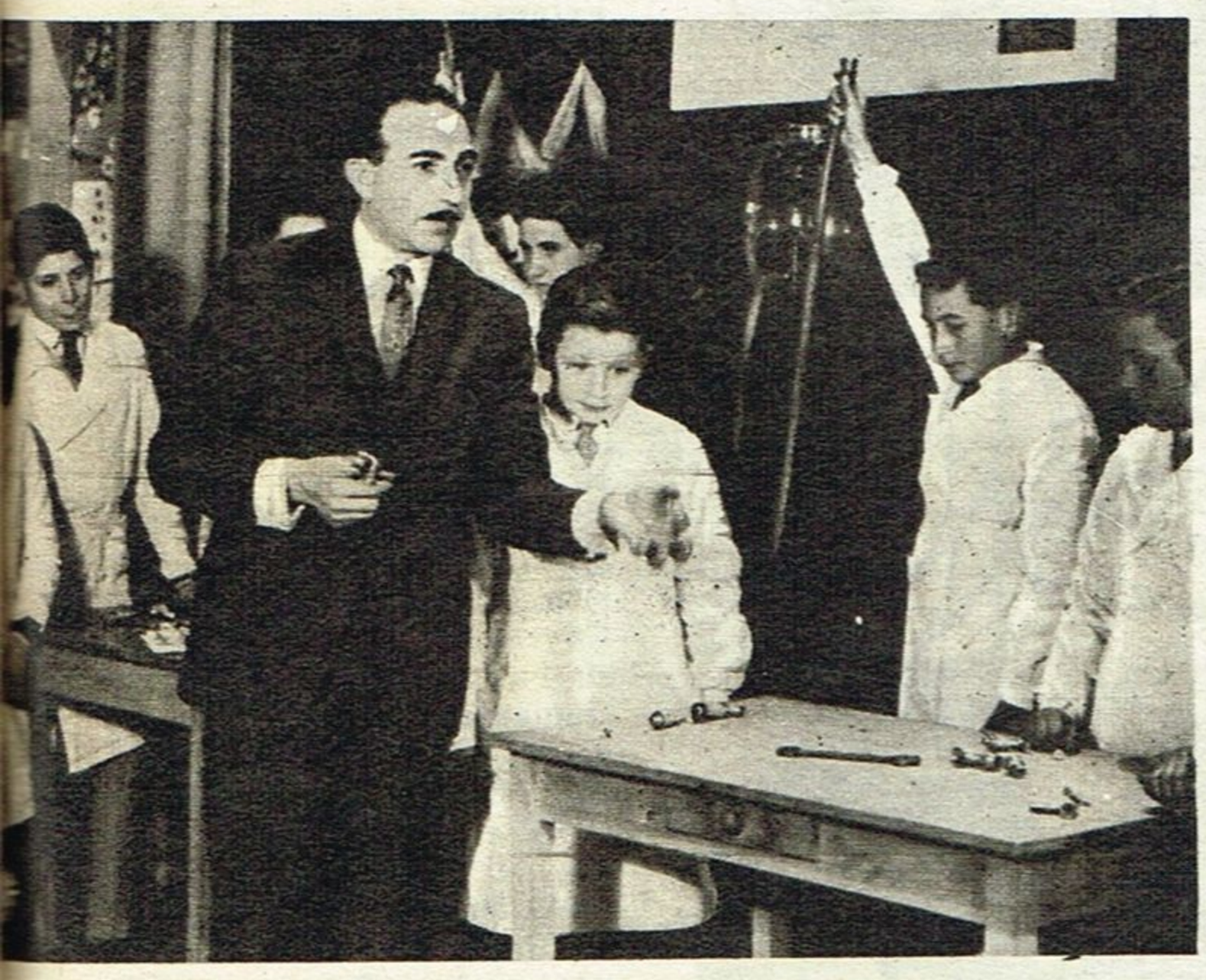

## PENSANDO EN LOS NIÑOS

CON el auspicio de la comisión permanente que atiende sobre problemas de "El niño y la televisión", se llevará a cabo en Rosario, durante la primera semana de octubre, el VIIº Congreso Argentino de la especialidad y paralelamente el primero de tipo internacional.

Entre los vastos temas que serán abordados en la oportunidad, se encuentran "Televisión educativa" y "Comunicación de masas", a los cuales habrán de agregárseles innumerables subtemas en cada uno de sus respectivos capítulos.

Las tareas de estos muy interesantes congresos —que de más está decir contarán con la presencia y el apoyo de los más jerarquizados especialistas en la materia— serán efectuadas con la ayuda de los más modernos elementos del caso: presentación de películas, exposiciones y una larga serie de manifestaciones ilustrativas. Como en anteriores ocasiones, la comisión es presidida por el profesor Oscar N. Schiariti, realizándose la inscripción en la calle Beláustegui 435, de esta Capital.

https://argentoteca.blogspot.com

"ESTAMOS en un período de siembra hasta que el público nos conozca y poco a poco consigamos notable audiencia. Esa es nuestra aspiración". Tal la afirmación del productor, creador y libretista de "La diversión", nuevo programa que el último 7 de enero comenzó a salir al aire por Teleonce. El ciclo que va todos los martes a las 21, cuesta a Telerama, empresa que lo produce para Canal 11, la suma de 1.150.000 pesos por programa. A propósito de "La diversión", conviene señalar como hecho

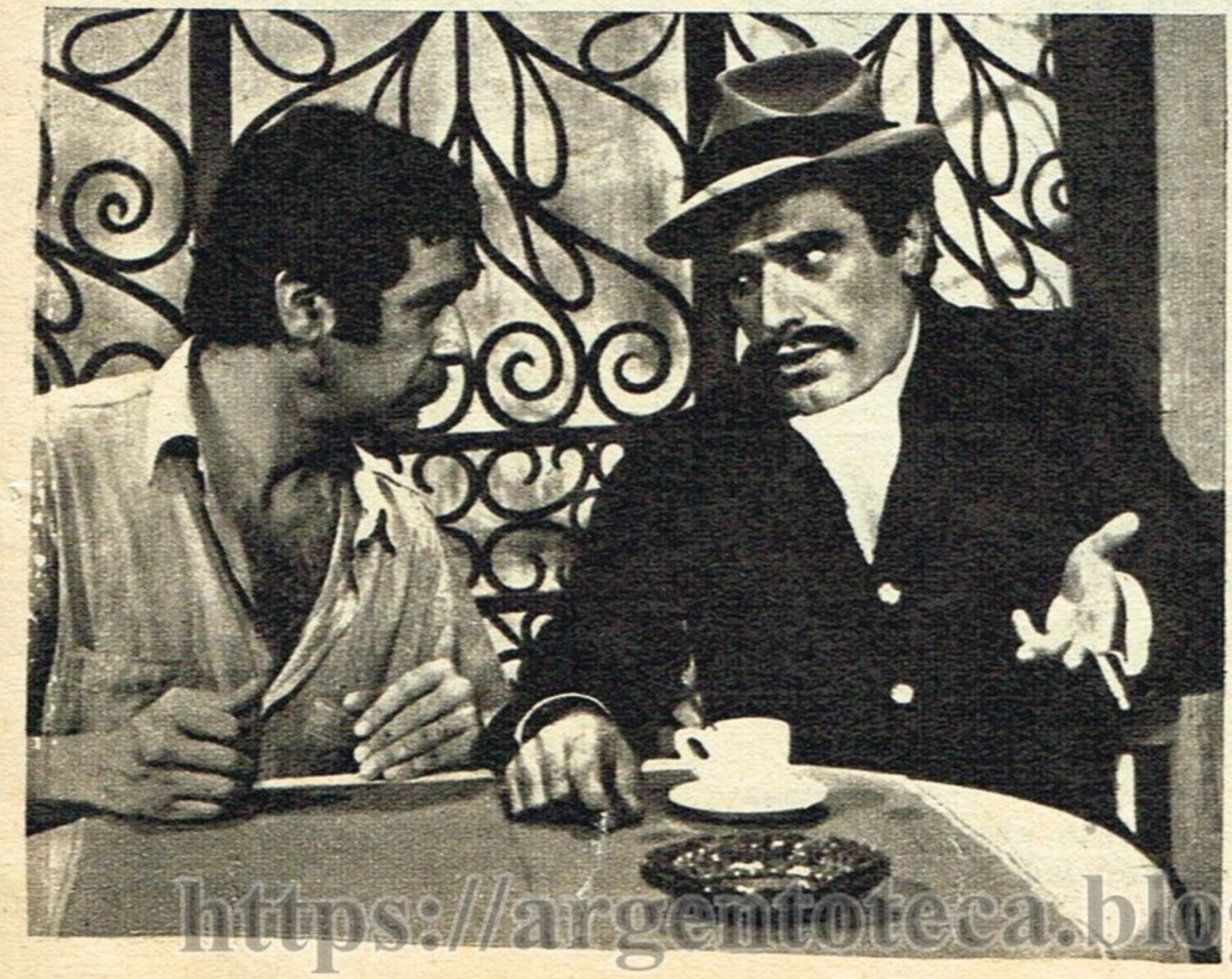

# LOS PROGRAMAS "POR DENTRO"

particular este año en nuestro video, que actualmente funcionan en la pantalla de todos los canales porteños una docena de programas cómicos con extensos elencos. La competencia es muy dura al respecto y el programa de Aldo Cammarotta está previsto, de acuerdo al contrato con el canal, que se emita hasta fines de diciembre de 1969. Amplio es el elenco del nuevo ciclo: Osvaldo Terranova, Marianito Bauzá, Juan Carlos Calabró, Ricardo Lavié, Noemí Laserre, Ricardo Castro Ríos, Wagner Mautone, Nilda Escovone, Risita, el cantante Facundo Cabral y Jhonny Allón y su banda, además de otros elementos rotativos del elenco estable de la emisora de la calle Pavón.

Es el director de cámaras de "La diversión", Horacio Parisotto, su asistente Manuel Bravo y el escenógrafo, Romanó. El programa se ensaya tres veces por semana: lunes, miércoles y jueves, durante dos horas, a partir de las 19.30. En los salones de la Legión Lionesa se

https://argentoteca.blogspot.com

# LA DIVERSION

cumplen estas prácticas. Con respecto a la relación de otro programa también creado por Cammarotta ("Telecómicos") este nos indica que "paulatinamente aspiramos a que cada vez se parezca menos a este ciclo y vaya adquiriendo su propia personalidad. Por otro lado "La diversión", es uno de los pocos programas de la TV local que va al aire en "vivo". Es característica de Aldo Cammarotta realizar siempre sus programas en "vivo", no usar discos de risa y sí invitar al público para que participe del programa, pues entiende que todo ello le da el calor necesario que necesitan los intérpretes para desarrollar sus condiciones en su plenitud. "La diversión", además de Teleonce de Capital se emite por Canal 5 de Rosario y la estación 8 de la ciudad de Mar del Plata. La nueva "semilla cómica" está echada al aire con mucha responsabilidad. Veremos ahora si fructifica en audiencia masiva.

https://argentoteca.blogspot.com

*Esta página estará todas las semanas al servicio de nuestros lectores para que en ella puedan emitir las observaciones y críticas de carácter constructivo que estimen oportunas.*

# CARTAS

Me parece que el teleteatro de Canal 9, "Historias en la noche", está pasando peligrosamente los límites de audacia aceptados por la audiencia familiar. Hace pocos capítulos se presentó a una pareja que, a dos horas de conocerse, compartía el lecho matrimonial. El público no se va a asustar con una escena amorosa, siempre que sea realizada con buen gusto y no dañe las costumbres. Pero Nené Cascallar, su autora, parece derivar todos los problemas humanos a cuestiones escabrosas. Espero que en el futuro la mencionada escritora trate en sus programas de exaltar la esperanza y el amor verdadero, temas que en televisión parecen olvidados.

LILIANA R. RODRIGUEZ
Humberto 1º 2766 (Lanús Oeste)

Pese a que desde hace dos meses Canal 11 anuncia con "bombos y platillos" su nueva programación de verano, está repitiendo muchos "tapes" ya vistos en temporadas anteriores. "Israfel", "El asfalto" y otros espectáculos del mismo estilo vuelven a ser pasados en horarios centrales y, para peor, vuelven a transmitir el teleteatro "Corazón salvaje", que hace tres meses que concluyó. No creo, como afirman las tandas publicitarias, que las "reprises" sean a pedido del público, pues ¿quién quiere volver a ver una tira que terminó en setiembre de 1968?

M. CARRERAS
Obligado 218 (Adrogué)

Estoy en desacuerdo con el nuevo humorismo del "Dúo de dos". Antes, cuando actuaban en "Escala musical" y otros ciclos, tenían más comicidad y demostraban tener ingenio y sana picardía. Ahora, en cambio, en la audición "El paquete del dúo", repiten viejos chistes y sin ningú efecto cómico. Es de esperar que ret men la buena senda.

DIANA CAROTTI
Laguna 246 (Capita

En muy contadas ocasiones el públic tiene oportunidad de ver a valores nuestro folklore en las pantallas de tel visión. Pocos han sido los programas qu trataron nuestra tradición, llegándose presente, en que no hay ninguno. Si problema es que el folklore no tiene s ciente rating, las autoridades de los c nales deberían pensar que la televisió no sólo es un pasatiempo, sino tambié y primordialmente, una obra educativ Tendrían que disminuirse los espacios d dicados a series, shows y programas c micos de escasa originalidad, para cult var y hacer gustar de lo nuestro.

ALICIA MARTINEZ
José C. Paz (Pcia. de Bs. As

Es muy loable la iniciativa de "Teleo ce" de hacer el doblaje de películas largo metraje en nuestro país, con el mentos locales. Realmente es un hech que merece destacarse. Pero lo que m desorienta y me provoca extrañeza es qu el tono de la pronunciación, más que a gentino, parece centroamericano, como de las series. Si muchas veces se critic que tal idioma extranjerizante dañab nuestra lengua y nuestro acervo idiom tico, no entiendo por qué se sigue mismo camino en nuestro propio país. N quiero decir con esto que hablen en lu fardo, sino en un español correcto y s deformaciones.

LUIS M. HIRT
Gualeguaychú 119 (Capital

https://argentoteca.blogspot.com

# MISTERIOSOS Y FELICES

SU indudable felicidad conyugal, su relativo aislamiento —son escasas las reuniones del ambiente a que concurren—, su afabilidad y su innegable elegancia son algunos de los motivos que despiertan siempre curiosidad sobre la pareja que integran Nélida Roca y Aldo Perricone. Constantes viajes entre Mar del Plata y Buenos Aires han signado el presente veraneo del matrimonio. Y, casualmente, en una de esas idas y venidas, tuvieron un accidente automovilístico, pero... trataron de ocultarlo.

—¿Por qué? —fue la inevitable pregunta que le formulamos. Y Nélida nos respondió de inmediato:

—No quisimos "hacer un mundo" de lo que sólo terminó en unos cuantos magullones en brazos y piernas. Nunca buscamos la publicidad. Bastante dichosos nos sentimos con haber resultado casi ilesos... Fue una frenada brusca, tras venir a elevada velocidad. Mi puerta se abrió y caí al camino...

La razón de tantos viajes la explica el cantante:

—Semanalmente debo presentarme en "El Especial", por Canal 9. Vamos a Buenos Aires el día antes del programa, y retornamos al siguiente. Estoy muy a gusto en ese ciclo..., tanto como para haber proseguido todo el verano.

—¿Y cuándo veremos a Nélida en TV?

—Debo confesar que hay un hermoso proyecto para esta temporada. Pero mi lema es no adelantarme a los acontecimientos —nos dice la "vedette".

Una nueva barrera de misterio de Nélida y Aldo. Sin embargo, sabemos que está a estudio, en Palermo Chico, la presentación de un show que la contaría como principal animadora.

https://argentoteca.blogspot.com

# TV - GRAMA

## CRUCIGRAMA Nº 291

Foto Nº 1

Foto Nº 2

Foto Nº 3

Foto Nº 4

Foto Nº 5

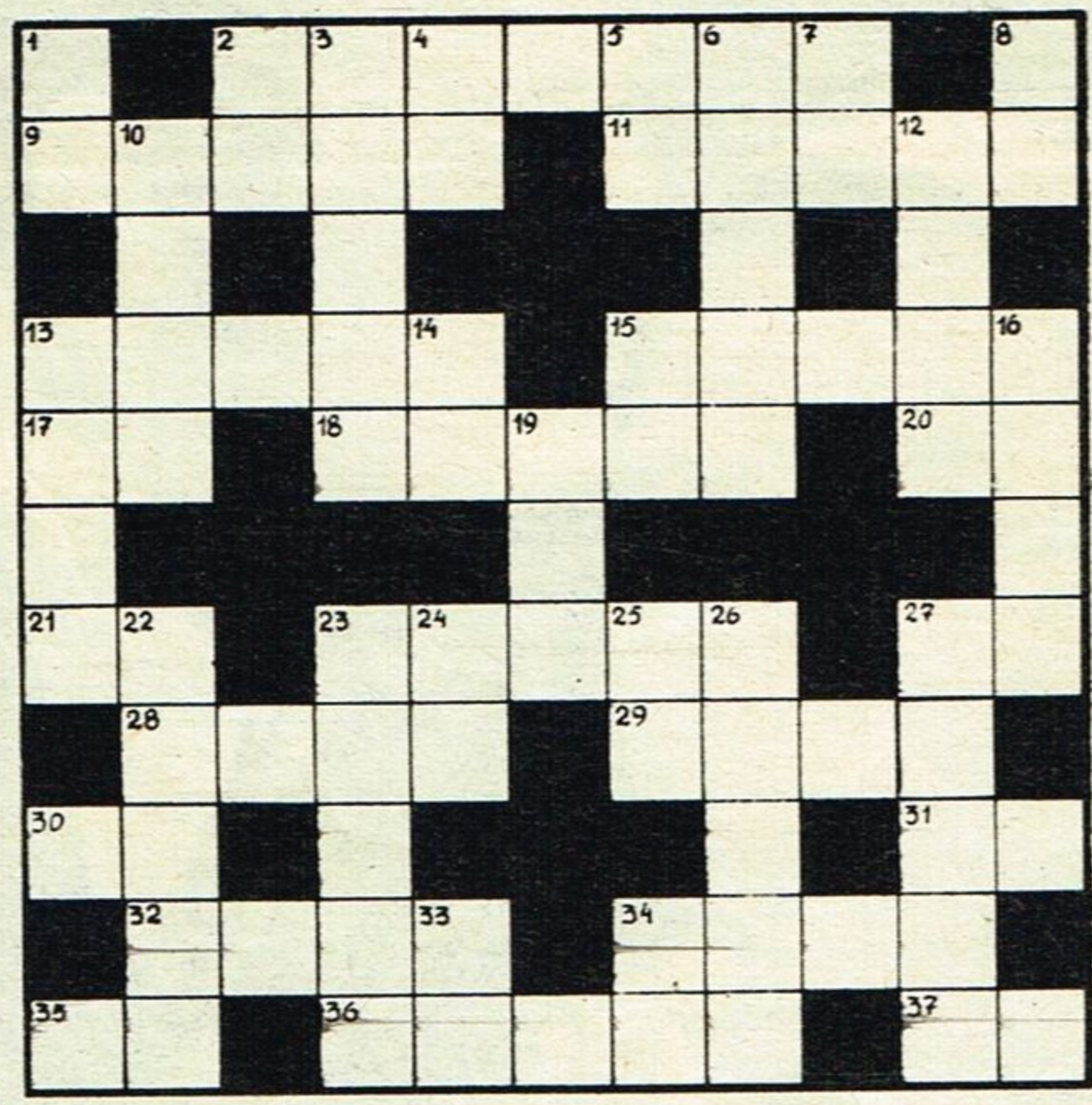

**HORIZONTALES:**

2. Nombre actriz de "Misión imposible".
9. Nombre actriz de la foto Nº 1.
11. Apellido actor de "La vida es una...".
13. Gigantes fabulosos.
15. Nombre actriz de "La revista dislocada".
17. Inic. actriz de "Telecómicos".
18. Nombre actriz de "La diversión".
20. Iniciales actor de "Hechizada".
21. Inic. apellido y nombre actor de "Cuidado con los...".
23. Apellido actor de "Los Bribones".
27. Inic. apellido y nombre actriz de "Los apuros de papá".
28. Cocinar al fuego.
29. Nombre cantante italiana de foto Nº 2.
30. Iniciales actriz de "Shane".
31. Iniciales actriz de "Simplemente...".
32. Apellido actor de "Daniel Boone".
34. Nombre actriz de la foto Nº 3.
35. Iniciales actor de "Ataque".
36. Cintas grabadas de televisión.
37. Iniciales actor de "Nuestra galleguita".

**VERTICALES**

1. Iniciales actriz de "Cuando vuelvas..."
2. Iniciales apellido y nombre actor de "El Botón".
3. Apellido actor de la foto Nº 4.
4. Inic. cantante chileno radicado aquí.
5. Inic. actriz de "Con ella llegó el odio".
6. Apellido cantante de la foto Nº 5.
7. Inic. actor de "Cuarta Dimensión".
8. Inic. actor de "Los apuros de papá".
10. Nombre de cantor de tangos y director de cine.
12. Nombre de conocido modelo publicitario.
13. Nombre actriz "Matrimonios y...".
14. Inic. apellido y nombre director musical de Canal 13.
15. Inic. personaje de "Ladrón sin destino".
16. Quieras a una persona.
19. Apellido del protagonista de "Tarzán".
22. Apellido de conocida vedette argentina.
23. Apellido actriz de "Un mundo de..."
24. Inic. de apellido y nombre actor de "La caldera del diablo"
25. Iniciales actor de "Hechizada".
26. Apellido actriz de la serie "El derecho..."
27. Apellido actriz de "La Tuerca".
33. Iniciales de apellido y nombre protag. de "Don Jacobo".
34. Iniciales actor de "El Gran Chaparral".

## SOLUCION DEL Nº. 290

| | | | | | | | | | | |
|---|---|---|---|---|---|---|---|---|---|---|
| R | A | D | A | | | | P | I | P | O |
| J | | | M | O | L | A | R | | | B |
| | Y | V | E | S | | R | A | F | T | |
| A | L | A | S | | G | | T | A | N | O |
| L | | L | | L | U | Z | | S | | C |
| I | R | E | N | E | | S | E | S | E | A |
| T | | N | | E | V | A | | A | | N |
| A | N | T | E | | H | | A | R | I | A |
| | B | I | L | L | | O | N | I | S | |
| C | | | L | O | R | E | N | | | L |
| M | A | Y | A | | | | E | D | E | N |

Correo Argentino Central B
FRANQUEO A PAGAR
Cuenta Nº 372
TARIFA REDUCIDA
Concesión Nº 7225

### ¡HAGA SU PROPIO PSICOANALISIS!

*Utilice las palabras cruzadas como "test". De acuerdo con los resultados obtenidos con el problema, defina su propia personalidad.*

*Si completa el 100 %: mente ágil y gran memoria.*
*" " " 70 %: altibajos en la cultura general.*
*" " " 50 %: demasiados nervios y poca retentiva.*
*" " " 30 %: mayor atención frente al televisor.*

https://argentoteca.blogspot.com

# Hace ocho años nació con nosotros la Televisión en Mendoza

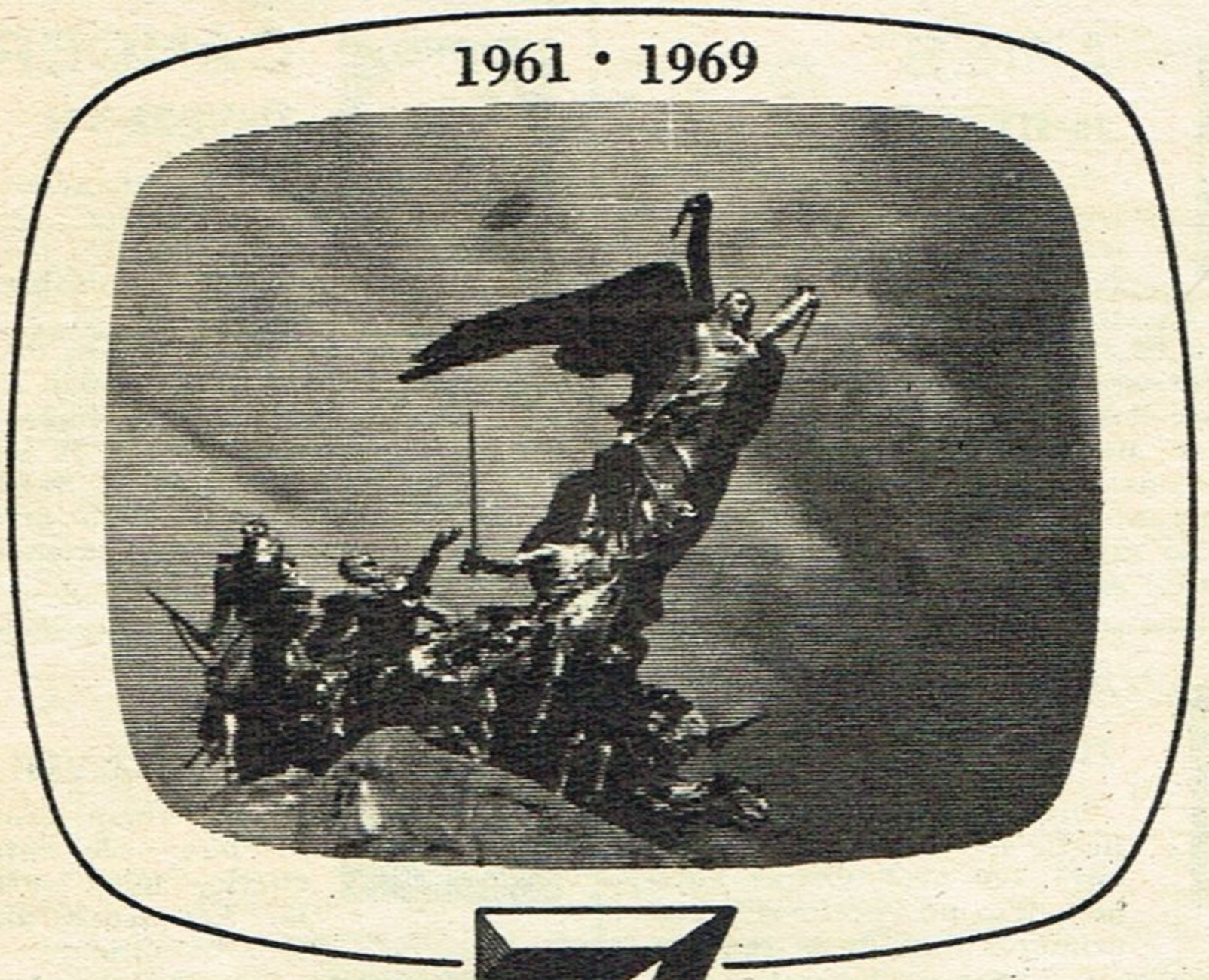


**CANAL 7 MENDOZA**

8 años de vida... consagrados a un sólo objetivo:servir a la comunidad mendocina que integramos, brindándole lo mejor de la TV argentina y mundial. Este es el "secreto" de nuestra primacía en audiencia y en caudal publicitario. A las Agencias de Publicidad y a los avisadores locales y nacionales, muchas gracias por su permanente apoyo.

**CANAL 7 MENDOZA Y SUS REPETIDORAS EN EL VALLE DEL UCO Y USPALLATA**

Representante en Buenos Aires **TELESERVICIOS S. A.**

https://argentoteca.blogspot.com

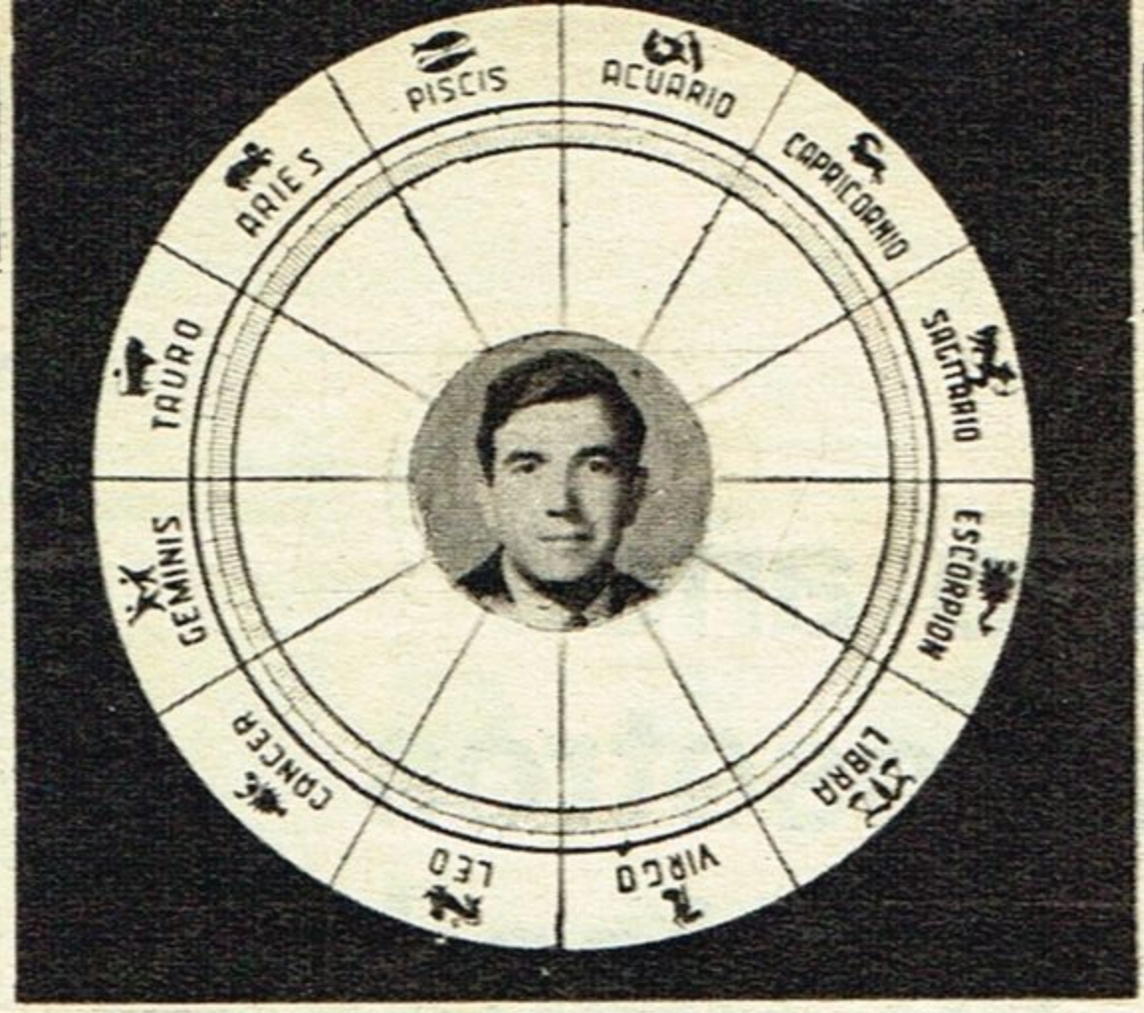


FESTEJAN SU CUMPLEAÑOS

# USTED Y LAS FUERZAS ASTRALES

Por HECTOR RIVAS

SEMANA DEL 19 AL 25 DE FEBRERO

## ARIES

**20-III/20-IV**

**Nivel financiero:** Excelentes los dos primeros días, para lograr elevar sus asuntos financieros. Con mucha fortuna para negocios, aunque sean muy riesgosos. **Sucesos laborales:** Afortunados en los días mencionados. Progresos marcados lentos y perdurables, los demás días. **Mensaje de Cupido:** Es probable que una antigua simpatía vuelva a su vida de modo sorpresivo. **Sugerencia semanal:** Su dinamismo dará muy buenos resultados en este lapso. ¡trabajen mucho!

## CANCER

**21-VI/22-VII**

**Nivel financiero:** El sábado pueden comenzar a consolidar una mejoría, lenta, pero durable. **Sucesos laborables:** El martes próximo deben cuidar la acción de enemigos solapados. Una traición puede perjudicarlos. Mañana en cambio, habrá mejoría. **Mensaje de Cupido:** El día 22 los aguarda algo realmente grato en su vida afectiva. El 25, un momento un tanto adverso. **Sugerencia semanal:** Mucha atención a las sorpresas.

## TAURO

**21-IV/20-V**

**Nivel financiero:** Hacia fin de semana una leve mejoría. Los hechos serán buenos, pero no "óptimos". Los primeros días de la semana con "imprevistos". **Sucesos laborales:** Su temperamento probocará sinsabores en su labor cotidiana. Sus reacciones y actitudes serán poco lógicas. **Mensaje de Cupido:** Encontrarán pequeñeces por las que hacer graves problemas y esto incidirá de modo perjudicial en su dicha. **Sugerencia semanal:** ¡Actúen con absoluta sensatez!

## LEO

**23-VII/22-VIII**

**Nivel financiero:** Mañana, un buen día para aprovecharlo, buen influjo estelar. Los demás días pueden ser habilmente engañados en este aspecto. **Sucesos laborales:** ¡Cuidado con las amistades, una de ellas será desfavorable! En estos días se dejarán fascinar por cosas que encierran sorpresas poco gratas. **Mensaje de Cupido:** Clima de tensión y adversidad, con excepción del día de mañana. **Sugerencia semanal:** Incrementen su perspicacia y desconfianza.

## GEMINIS

**21-V/20-VI**

**Nivel financiero:** Sorpresiva mejoría han de lograr ustedes en cuestiones monetarias en los primeros días de la semana. Luego, la mejoría de su nivel será más lenta. **Sucesos laborales:** Muy gratos; puede que ocurra algo mañana que les dé una muy buena noticia. **Mensaje de Cupido:** Una etapa muy feliz. Un hecho casual les procurará días realmente muy gratos a ustedes. **Sugerencia semanal:** Los "pálpitos" serán una buena guía en todos los aspectos.

## VIRGO

**23-VIII/22-IX**

**Nivel financiero:** La influencia de "corazonadas" en este aspecto mejorarán las cosas en forma moderada. **Sucesos laborales:** Gratas sorpresas que se traducirán en cierto repunte, aunque habrá dificultades para lograrlo. **Mensaje de Cupido:** Acontecimientos muy halagüeños en cuestiones amorosas. Su sensibilidad aumentará de modo intenso, incisivo, en este lapso. **Sugerencia semanal:** Las ideas "súbitas" han de ser la mejor guía para ustedes.

https://argentoteca.blogspot.com

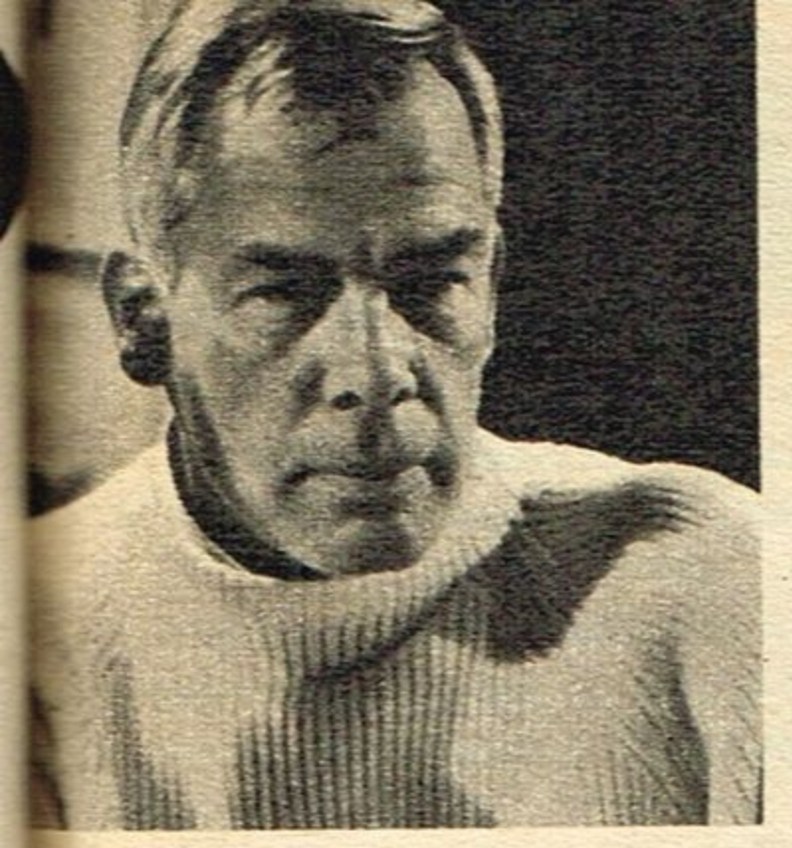

LEE MARVIN
(19 de febrero)

ENZO VIENA
(19 de febrero)

MIRTHA LEGRAND
(23 de febrero)

## LIBRA

**23-IX/22-X**

**Nivel financiero:** Los primeros días de esta semana, debido a eventos inesperados, sufrirá una merma en su nivel financiero. El resto de los días lograrán alguna leve ventaja. **Sucesos laborales:** Luego de algunas contrariedades lograrán pequeña estabilidad. **Mensaje de Cupido:** Serán bastante adversas las jornadas que vivirán en este período. El arrebato y la falta de tacto tendrán mucho que ver. **Sugerencia semanal:** En el amor, la mayor mesura.

## CAPRICORNIO

**22-XII/20-I**

**Nivel financiero:** Mañana, mejoría. Luego lento y progresivo avance. Consolidación de su nivel. **Sucesos laborales:** Estabilidad será lo que caracterizará sus actividades laborales durante estos días. **Mensaje de Cupido:** El pasado sentimental puede volver con la presencia de una persona que tuvo mucha importancia en la vida de ustedes. **Sugerencia semanal:** Aumentar su actividad, ya que esta actitud los conducirá al incremento de éxitos personales.

## ESCORPIO

**23-X/22-XI**

**Nivel financiero:** Serán hábiles en este aspecto y ello les hará subir puntos y lograr incrementar su nivel financiero, aunque de modo limitado. **Sucesos laborales:** Su irritabilidad constante lo llevará a tener que soportar hechos poco propicios. Aunque lograrán superar algunas adversidades. **Sugerencia semanal:** Medir su tendencia a ser muy audaces. Pues, de lo contrario posiblemente se agravarán las cosas de modo intenso.

## ACUARIO

**21-I/19-II**

**Nivel financiero:** Un sentido muy exacto de los negocios, de las inversiones, hará factible un apreciable aumento de su nivel. **Sucesos laborales:** Gratos. Pero no por casualidad sino por la sensatez y el equilibrio puesto de manifiesto por ustedes. **Mensaje de Cupido:** Una amistad más joven que ustedes puede procurarles una oportunidad que estará en sus manos llegar a aprovechar. **Sugerencia semanal:** Emplear a fondo su claridad mental en todo.

## SAGITARIO

**23-XI/21-XII**

**Nivel financiero:** Mejoría muy apreciable puede concretar súbitamente un proyecto que aumentará sus posibilidades económicas. **Sucesos laborales:** Una amistad jugará un papel primerísimo para ustedes en el logro de algo muy importante. Pero tendrán algunas dificultades en su noble misión. Estabilidad. **Mensaje de Cupido:** Continuarán el énfasis y la emotividad en aumento, aunque podrán atemperarla. **Mensaje semanal:** Su voluntad y un amigo.

## PISCIS

**20-II/20-III**

**Nivel financiero:** Un proyecto que ustedes vinieron madurando mentalmente se concretará esta semana. Los temores serán "espejismos" que deben dejar de lado. **Sucesos laborales:** Su trabajo será motivo de alguna alegría provocada por sucesos felices, aunque no de intensa proyección. **Mensaje de Cupido:** Las tentaciones estarán a la orden del día, serán tajantes. **Sugerencia semanal:** En lo que el amor se refiere, meditar lo que hagan.

Imp. en Fabril - Febrero 1969

https://argentoteca.blogspot.com

# DIA DE LLUVIA EN "LA

EL tiempo en Mar del Plata puede brindarnos los mayores sorpresas. En el hall de un gran hotel habíamos citado a Beatriz Bonnet, Thelma Biral y José María Langlais, los intérpretes centrales de "El llorón", para dar un paseo al sol por las playas de Punta Mogotes, que suelen frecuentar. Pero, repentinamente, el radiante sol se nubló y... El trío, guarecido en el hall del hotel, se armó de paciencia y... comenzaron a hablar de televisión. ¿Qué harán? ¿Cómo ven la temporada 1969, en líneas generales?

Beatriz Bonnet, siempre sonriente y vivaz manifestó:

—Yo, casi con seguridad, actuaré en "El Special" durante toda la temporada, pero en producciones especiales, tipo operetas, comedias musicales... Dentro de mi estilo, quisiera recordar a una gran compañera y amiga, hoy desaparecida, que ocupó ese lugar: Paulette Christian... Aparte de eso, como no tengo exclusividad con nadie, haré también un ciclo de comedias, por Canal 7.

Respecto a la temporada, en general, pienso que va a ser muy brillante y que predominarán los "espectaculares" y los grandes "shows" y "entretenimientos".

José María Langlais, ante la atención de sus compañeras, dice:

—Yo ya tengo bastante concretada mi actividad en televisión para el año. Como saben firmé un contrato de exclusividad con Canal 11, pero quedo en libertad para hacer, en algún otro canal, un programa mensual, y también intervenciones como cantante. En Teleonce actuaré en una "tira" de Abel San-

https://argentoteca.blogspot.com

# FELIZ'' Thelma Biral, Beatriz Bonnet y Langlais... hablan de TV

ta Cruz, a partir del mes de abril, y también formaré parte del elenco de "La vida es una comedia". Como en este programa hay partes musicales, actuaré como cantante... Les recuerdo que he vuelto "con todo" a mi gran amor, que es la canción, y acabo de grabar dos temas del Chango Rodríguez: "Granito de sal" y "Del mar".

Le toca el turno a Thelma Biral quien, siempre con la mirada un poco lejana, nos dice:

—Por el momento, ya sabe que firmé contrato para seguir actuando en "El amor tiene cara de mujer". Por su nueva estructura, este teleteatro me llevará mucho tiempo, pues ahora las historias se entrecruzan y todas las actrices actuamos casi permanentemente... Después quiero hacer un teleteatro semanal, con obras dramáticas, intensas... y en eso estamos. No puedo anticiparles nada más. Respecto a la TV, creo que hay géneros que se ponen de moda, como, por ejemplo, los "entretenimientos", pero que se impone lo que tiene calidad, sea dramático, musical, etc.,etc... Lo fundamental es contar con buenos libros, como sucede en el cine y el teatro... Y luego lograr una buena producción e interpretación...

El viento no cesa... La lluvia sigue enojando a los turistas, que la contemplan caer bajo los toldos. Y Thelma, Beatriz y Langlais, esta vez en forma unánime, abandonan la esperanza de disfrutar de la playa y retornan a sus hogares veraniegos.

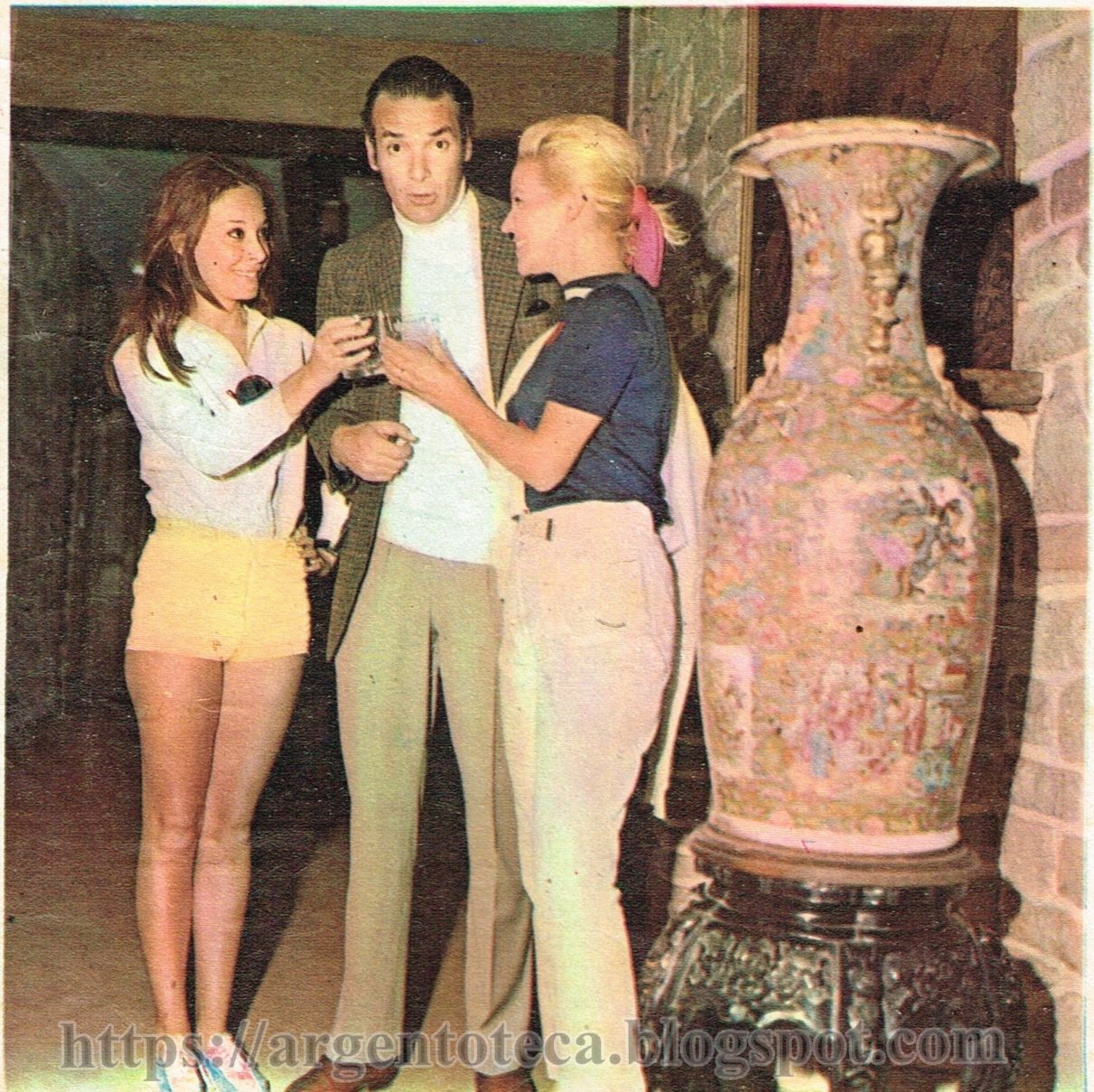

https://argentoteca.blogspot.com

LOCION COLONIA

Polyana
555

de increíble persistencia.
Con "Complex-Fix"
y perfume francés!

PP

también en los gustos FRESCA
FLORAL
Y LAVANDA

y la seguridad Odol

https://argentoteca.blogspot.com